

DINAS PERHUBUNGAN

1. Sejarah Singkat Dinas Perhubungan Kab.Barito Kuala.

Sejarah Singkat Dinas Perhubungan Kabupaten Barito Kuala, diawali dengan adanya kantor Lalu Lintas Angkutan Sungai dan Danau Marabahan yang tugas dan fungsinya langsung dibawah Kantor Wilayah 19 Provinsi Kalimantan Selatan. Sedangkan Pemerintah Daerah Tingkat II Barito Kuala pada waktu itu ada Dinas Lalu Lintas Angkutan Jalan. Dengan adanya otonomi Daerah tahun 2001 Kantor Lalu Lintas Angkutan Sungai dan Danau Marabahan dan Dinas Lalu Lintas Angkutan Jalan di gabung menjadi :

Dinas Perhubungan Kabupaten Barito Kuala dan beberapa saat kemudian Dinas ini menjadi Dinas Perhubungan dan Komunikasi (Perda no 15 tahun 2008) dan kemudian menjadi Dinas Perhubungan Komunikasi dan Informatika Kab.Barito Kuala (Perda No 16 Tahun 2010),dan pada tahun 2017 Dinas Perhubungan Komunikasi dan Informatika Kab. Barito Kuala dipisah menjadi 2 (Dua) yakni Dinas Perhubungan Kab.Barito Kuala (Peraturan Bupati Nomor 35 tahun 2016) dan Dinas Komunikasi dan Informatika Kab.Barito Kuala.

2. Alamat kantor Jln.AES Nasution Nomor 92 A telpon.(0511) 6701215 Marabahan, email : dishub@baritokualakab.go.id

1. STURKTUR ORGANISASI KECAMATAN BARAMBAI :

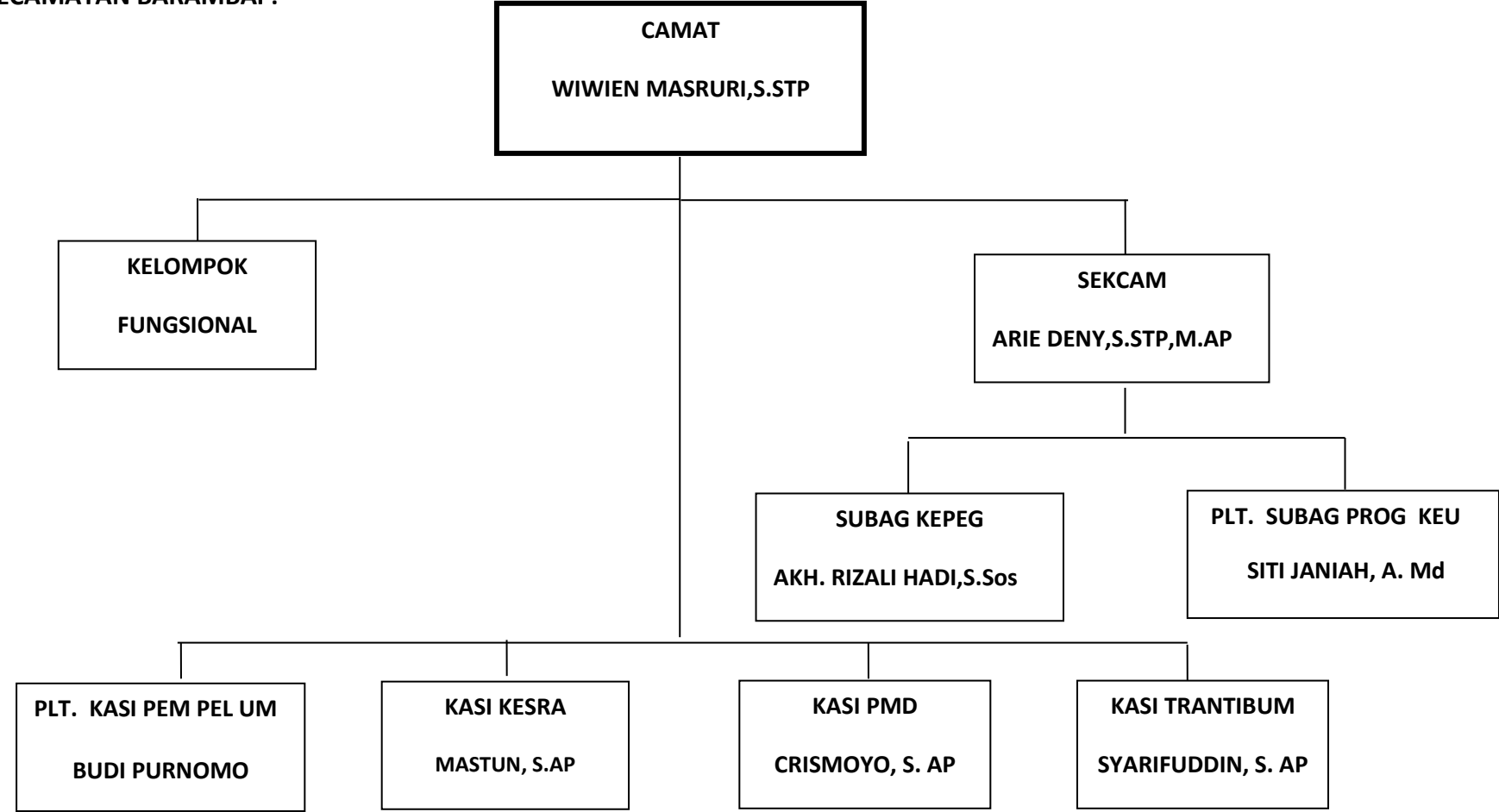

8 . JUMLAH KESELURUHAN PEGAWAI PADA KANTOR KECAMATAN BARAMBAI :

BERJUMLAH 14 OARANG

**9. JUMLAH PEJABAT STRUKTURAL DAN FUNGSIONAL SERTA JUMLAH PELAKSANA/
STAF PADA KANTOR KECAMATAN BARAMBAI :**

PEJABAT STRUKTURAL SEBANYAK 6 ORANG PEGAWAI

PEJABAT FUNGSIONAL SEBANYAK ORANG PEGAWAI

STAP PELAKSANA 8 ORANG PEGAWAI

2. PROGRAM DAN KEGIATAN YANG ADA PADA KANTOR KECAMATAN BARAMBAI :

.....

**3. PROGRAM DAN KEGIATAN YANG TELAH DILAKSANAKAN/ TELAH TEREALISASI DI
KECAMATAN BARAMBAI :**

.....

4. POTENSI KECAMATAN BARAMBAI BIDANG :

a. BIDANG PERTANIAN

**KECAMATAN BARMABAI MEMILIKI POTENSI PERTANIAN TANAMAN PADI
SAWAH TADAH HUJAN SELUASVARITAS PADI LOKAL DAN PADI
UNGGUL YANG PANEN 2 KALI SETAHUN.**

b. BIDANG PERKEBUNAN

**KECAMATAN BARAMBAI MEMILIKI AREAL PERKEBUNAN KARETDAN
HORTIKULTURA BERUPA JERUK SELUAS.....**

c. BIDANG PERIKANAN

KECAMATAN BARMBAI MEMILIKI AREAL PERIKANAN SELUAS.....

d. BIDANG Kesenian

**KECAMATAN BARAMBAI MEMIMILIKI BERUPA :
SENI BACA MAULID ALHABSI, SENI WAYANG KULIT BANJAR, SENI TARI
JARANAN BUTO, TARI LEGONG BALI.**

e. BIDANG PEREKONOMIAN

KECAMATAN BARAMBAI DIBIDANG PEREKONOMIAN MEMIMILIKI

f. BIDANG INDUSTRI KECIL / MENENGGAH

KECAMATAN BARAMBAI MEMILIKI KEGIATAN INDUSTRI.....

g. BIDANG PENDIDIKAN

KECAMATAN BARAMBAI MEMILIKI SARANA PENDIDIKAN :

- 1. SLTA 1 BUAH**
- 2. ALIAH 1 BUAH**
- 3. SMP SEBANYAK 3 BUAH**
- 4. TSANAWIAH SEBAYAK 1/1 BUAH**
- 5. SD SEBANYAK 11 BUAH**
- 6. MADARASAYAH IBTIDAYAH 1 BUAH**

5. FOTO – FOTO KEGIATAN BESERTA NARASINYA :

FOTO KEGIATAN

.....



INILAH ANAK DAMBAAN ORANG TUANYA.