

PROFIL RUMAH SAKIT UMUM DAERAH SYEKH YUSUF KABUPATEN GOWA

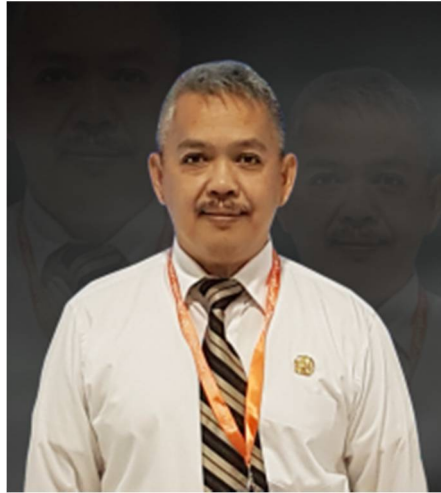

dr. H. Salahuddin, M.Kes

Pangkat: Pembina Utama Muda

Nip: 19630910 199503 1 002

GAMBARAN UMUM RUMAH SAKIT SYEKH YUSUF

Rumah Sakit Umum Daerah Syekh Yusuf Kabupaten Gowa di Sungguminasa dibangun sejak tahun 1981, yang merupakan rumah sakit milik Pemerintah Daerah Kabupaten Gowa yang operasionalnya di mulai pada tanggal 1 April 1982. Pada saat itu RSUD Sungguminasa merupakan Rumah Sakit tipe Kelas D, yang secara teknis operasional bertanggung jawab kepada Kepala Daerah melalui Sekretaris Daerah Kabupaten Gowa, serta merupakan rumah sakit rujukan dari beberapa Puskesmas di kabupaten Gowa Propinsi Sulawesi Selatan.

Pada tanggal 28 Desember 2005, Rumah Sakit Umum daerah Syekh Yusuf Kabupaten Gowa telah berhasil memperoleh sertifikat

Akreditasi dengan predikat lulus BERSYARAT oleh Tim Komite Akreditasi Rumah sakit (KARS) untuk 5 jenis pelayanan yaitu : Pelayanan Administrasi, Pelayanan Medis, Pelayanan Gawat Darurat, Pelayanan Keperawatan dan Pelayanan Rekam Medis. Pada tanggal 5 November 2010 RSUD Syekh Yusuf Kabupaten Gowa mendapatkan Piagam Penghargaan Citra Pelayanan Prima Tingkat Madya dari Menteri Pendayagunaan Aparatur Negara dan Demokrasi Birokrasi.

Dalam perkembangannya, pada tanggal 9 Desember 2011, RSUD Syekh Yusuf Kabupaten Gowa berhasil memperoleh sertifikat **Akreditasi Penuh** Tingkat Lanjutan oleh Tim Komite Akreditasi Rumah Sakit (KARS) untuk 12 jenis pelayanan yaitu: Pelayanan Administrasi, Pelayanan Medis, Pelayanan Gawat darurat, Pelayanan Keperawatan, Pelayanan Rekam Medis, Pelayanan Kamar Operasi, Pelayanan Laboratorium, Pelayanan Radiologi, Pelayanan Perinatologi Resiko Tinggi, Pelayanan Pengendalian Penyakit Infeksi, Pelayanan Farmasi, Pelayanan Kesehatan dan Keselamatan Kerja (K3). Dengan perolehan Sertifikat Akreditasi Penuh, maka Rumah Sakit semakin dituntut untuk memberikan pelayanan yang lebih maksimal sesuai Standar Pelayanan Minimal (SPM).

Rumah Sakit Umum Daerah Syekh Yusuf Kabupaten Gowa telah mendapatkan kepercayaan masyarakat untuk melayani masalah kesehatan, baik bagi masyarakat di Kabupaten Gowa, maupun masyarakat di Sulawesi Selatan bagian selatan, sebagai fungsi pelayanan kesehatan yang ditujukan untuk masyarakat di seluruh Indonesia. Dalam memberikan pelayanan kepada pasien RSUD Syekh Yusuf di dukung oleh

fasilitas pelayanan kesehatan, baik sarana maupun prasarana, sumber daya manusia, serta peralatan yang canggih dan mutakhir.

Rumah Sakit Umum Daerah Syekh Yusuf Kabupaten Gowa, merupakan Rumah sakit Klasifikasi B, yang terletak di Ibukota Kabupaten Gowa, ± 500 m² ke Timur dari jalan raya menghubungkan kota-kota yang berada di Sulawesi Selatan ± 10 km dari arah Timur Kota Makassar yang luasnya 4,62 Ha dengan batas-batas :

1. Sebelah Timur berbatasan dengan Jl. DR.Wahidin Sudirohusodo Sungguminasa.
2. Sebelah Barat berbatasan dengan Jl. Dahlia Sungguminasa.
3. Sebelah Utara berbatasan dengan Jl. Perintis AMD Sungguminasa.
4. Sebelah Selatan berbatasan dengan Jl. Kamboja

RSUD Syekh Yusuf Kabupaten Gowa terletak di Jl. DR.Wahidin Sudirohusodo No.48 Sungguminasa pada Wilayah Kelurahan Batang kaluku Kecamatan Somba Opu Kabupaten Gowa, dengan kode pos (9211) Telp. 0411-866536 Fax. 0411-840892.

Wilayah Cakupan Rumah Sakit Syekh Yusuf kabupaten Gowa meliputi seluruh Kecamatan yang ada di Kabupaten Gowa. Jumlah pasien sebagian besar berasal dari Kecamatan yang terdekat dari 18 (delapan belas) kecamatan dengan radius 10 Km dari pusat kota dan terdapat pula pasien yang berasal dari pinggiran wilayah kota Makassar.

Status Kepemilikan : Pemerintah Kabupaten Gowa

Type Rumah Sakit : B (Non Pendidikan)

VISI, MISI, DAN TUJUAN

A. Visi

“Terwujudnya Rumah Sakit yang Berkualitas dan Berdaya Saing”

B. Misi

- a. Meningkatkan Pelayanan Kesehatan yang Komprehensif, bermutu yang berorientasi pada Keselamatan pasien.
- b. Meningkatkan tata kelola administrasi Rumah Sakit yang efektif, efisien dan akuntabel.
- c. Meningkatkan kualitas dan kuantitas sumber daya manusia yang humanis dan berdaya saing.
- d. Meningkatkan sarana dan prasarana sesuai standar rumah sakit klasifikasi B Pendidikan.

C. Tujuan

- a. Meningkatnya Pelayanan Kesehatan yang Komprehensif, bermutu yang berorientasi pada Keselamatan pasien.
- b. Meningkatnya tata kelola administrasi Rumah Sakit yang efektif, efisien dan akuntabel.
- c. Meningkatnya kualitas dan kuantitas sumber daya manusia yang humanis dan berdaya saing.
- d. Meningkatnya sarana dan prasarana sesuai standar rumah sakit klasifikasi B Pendidikan.

STRUKTUR ORGANISASI RUMAH SAKIT

Struktur Organisasi Rumah Sakit Umum Daerah Syekh Yusuf Kabupaten Gowa berdasarkan Peraturan Daerah Kabupaten Gowa Nomor 7 Tahun 2009 tentang Perubahan atas Peraturan Daerah Nomor 8 tahun 2008 tentang Organisasi dan Tata Kerja Inspektorat, Badan Perencanaan Pembangunan daerah, Lembaga Teknis daerah Kabupaten Gowa.

Struktur Rumah Sakit Umum Daerah Syekh Yusuf Kabupaten Gowa terdiri dari Seorang Direktur pada Eselon II, 2 (dua) orang Wakil Direktur pada Eselon IIIa yaitu Wakil Direktur Administrasi Umum dan Wakil Direktur Pelayanan Medik dan Keperawatan. Dua orang Kepala Bagian yaitu Bagian Umum dan Bagian Program dan Informasi yang masing-masing bagian memiliki 3 (tiga) Kepala Sub Bagian, Dua orang Kepala Bidang yaitu Kepala Bidang Pelayanan Medik dan Kepala Bidang Keperawatan yang masing-masing bidang memiliki 2 (dua) orang Kepala Seksi.

Jumlah keseluruhan Jabatan Struktural sebanyak 17 (tujuh belas) ditambah kelompok non Struktural, kelompok Jabatan Fungsional, dengan susunan organisasi sebagai berikut:

A. Unit Struktural

1. Direktur

Direktur adalah kepala atau pejabat tertinggi di RSUD Syekh Yusuf Kab.Gowa

2. Wakil Direktur

Adalah pejabat yang membantu Direktur dalam melaksanakan tugas dan tanggungjawabnya sesuai dengan bidang masing- masing, yaitu:

a. Wakil Direktur Administrasi dan Umum :

Membantu direktur dalam pelayanan administrasi

b. Wakil Direktur Pelayanan

Membantu direktur dalam pelayanan medis dan keperawatan.

Wakil Direktur Administrasi Umum membawahi 2 bagian yaitu:

1. Bagian Umum

a. Sub. Bagian Tata Usaha & Rumah Tangga

b. Sub. Bagian Kepegawaian

c. Sub. Bagian Keuangan

2. Bagian Program dan Informasi

a. Sub. Bagian Penyusunan Program

b. Sub. Bagian Rekam Medis & Informasi

c. Sub. Bagian Monitoring dan Evaluasi

Wakil Direktur Medik dan Keperawatan membawahi 2 bidang yaitu:

1. Bidang Pelayanan Medik

a. Seksi Pelayanan Medik

b. Seksi Pelayanan Penunjang Medik

2. Bidang Pelayanan Keperawatan

a. Seksi Asuhan, Etika & Profesi Keperawatan

b. Seksi Logistik Keperawatan

B. Kelompok Jabatan Fungsional.

C. Kelompok Non Struktural

D. Komite

Adalah wadah non struktural yang terdiri dari tenaga ahli dan profesi dibentuk untuk memberikan pertimbangan strategis pada direktur dalam rangka peningkatan dan pengembangan pelayanan rumah sakit. Komite yang ada di RSUD Syekh Yusuf Kab.Gowa adalah sebagai berikut :

a. Komite Medik

Membantu Direktur menyusun standar Pelayanan, memantau pelaksanaan pelayanan medis, melaksanakan etika profesi, mengatur kewenangan profesi, anggota staf medis fungsional, mengembangkan program pelayanan, pendidikan dan pelatihan serta pengembangan kesehatan.

b. Komite Keperawatan

Membantu Direktur dalam menyusun, menetapkan, memantau standar Asuhan Keperawatan serta membina perilaku etik dan profesional tenaga keperawatan di Rumah Sakit.

c. Komite Farmasi

Mengembangkan formularium, mengevaluasi produk obat baru, atau dosis obat, dan melakukan tinjauan terhadap penggunaan obat dengan mengkaji serta menyebarluaskan ilmu pengetahuan menyangkut obat di Rumah Sakit.

d. Komite Rekam Medis

Melaksanakan Analisis, pengkajian terhadap informasi dan laporan terkait proses pelayanan di Rumah Sakit.

e. SPI (Satuan Pengawas Internal)

Melakukan pengawasan dan penilaian terhadap pelaksanaan kegiatan semua unsur di rumah sakit agar dapat berjalan sesuai dengan rencana dan ketentuan yang berlaku.

**STRUKTUR ORGANISASI
RUMAH SAKIT UMUM DAERAH SYEKH YUSUF
KABUPATEN GOWA**

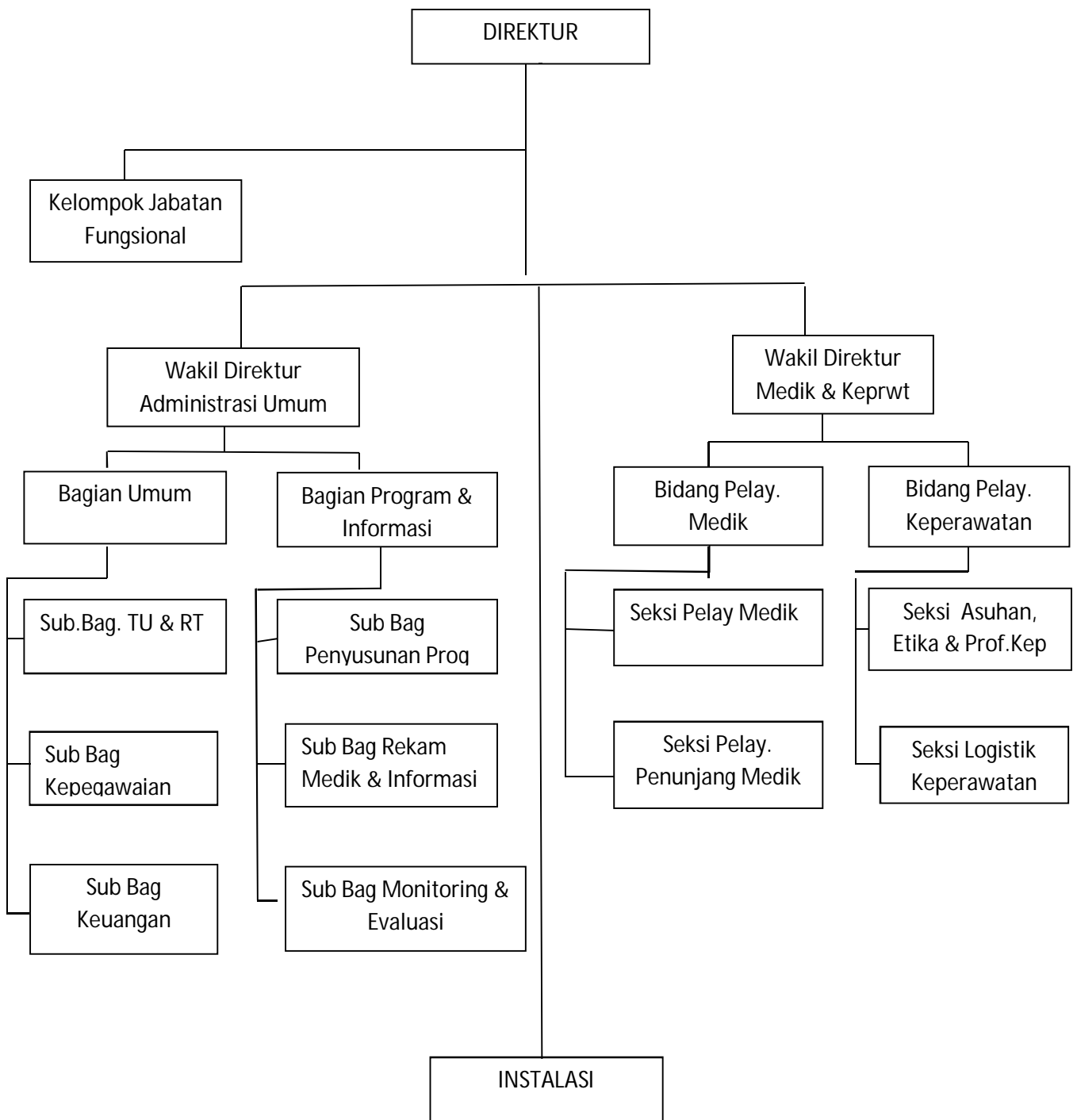

BAB V
STRUKTUR ORGANISASI UNIT KERJA

A. Struktur Organisasi Komite Medis

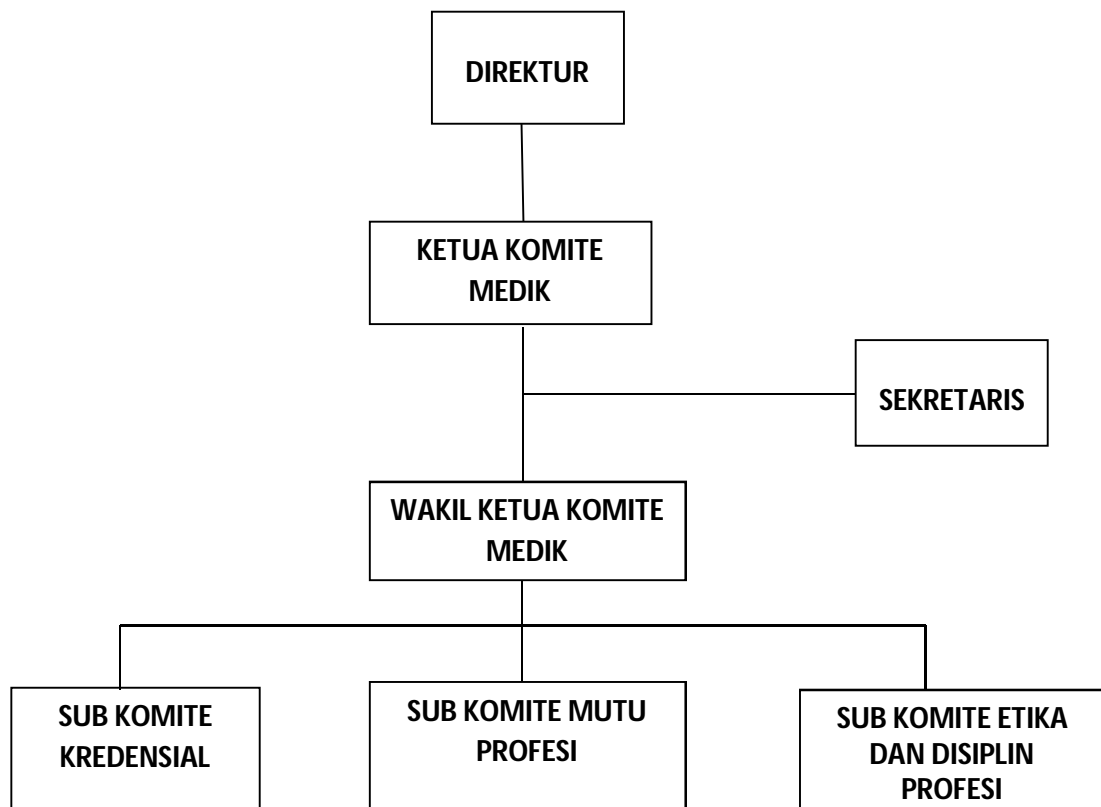

B. Struktur Organisasi Ruang ICU

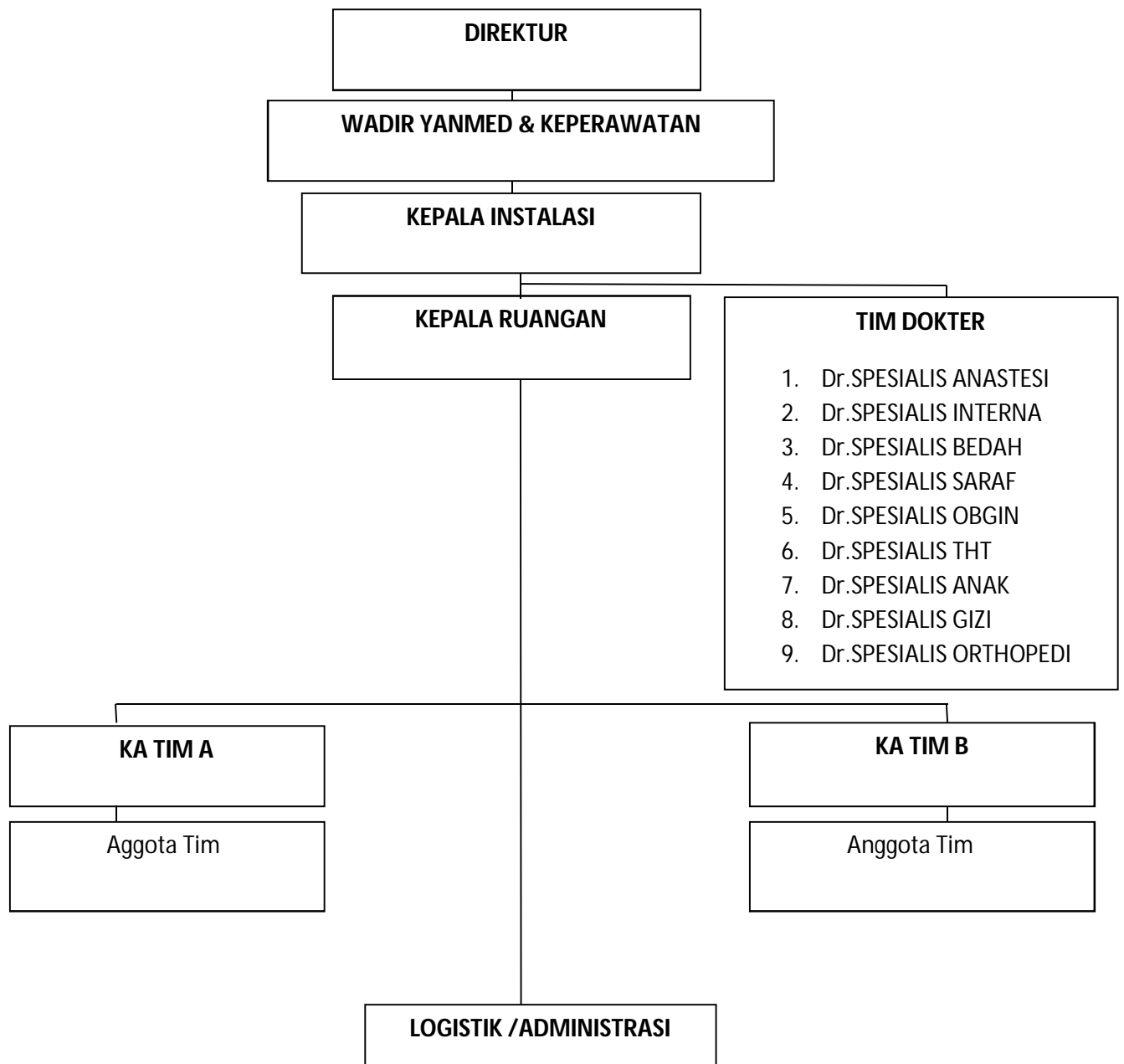

C. Struktur Organisasi Kamar Operasi

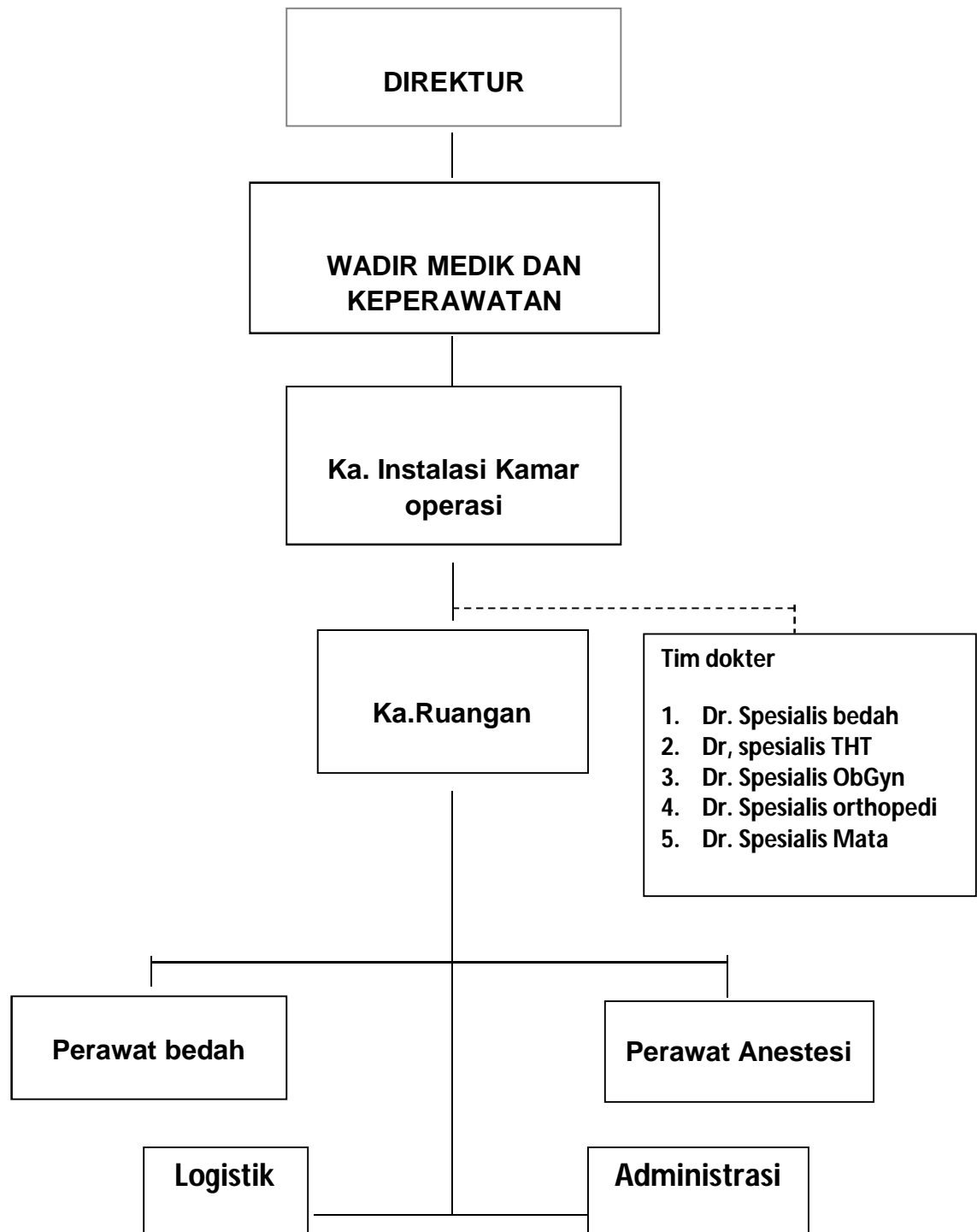

D. Struktur Organisasi Instalasi Gizi

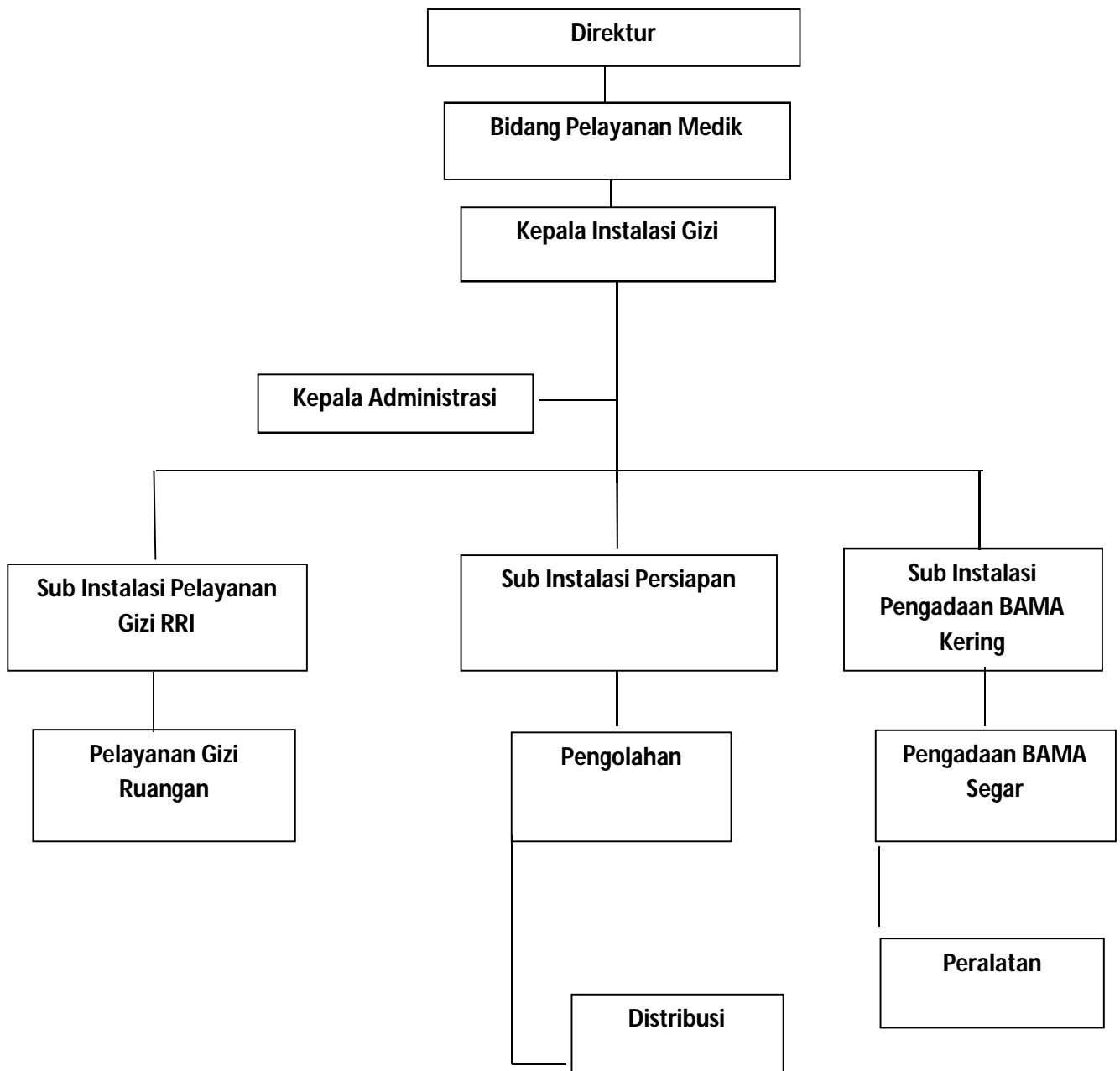

E. Struktur Organisasi InstalasiCSSD dan Laundry

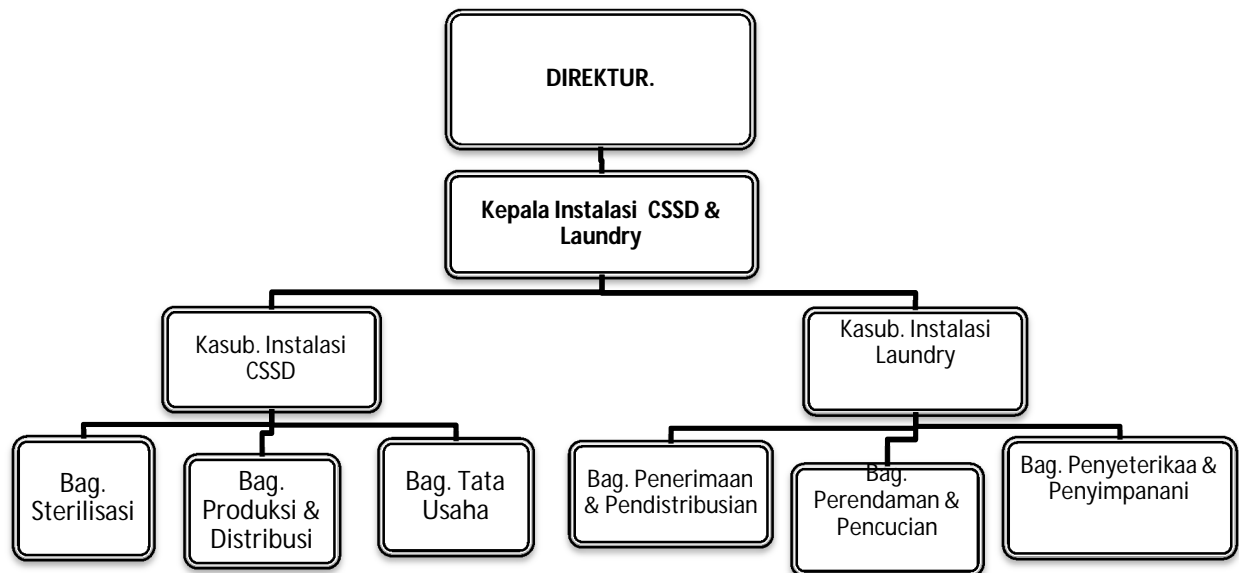

F. Struktur organisasi IPSRS RSUD SYEK YUSUF

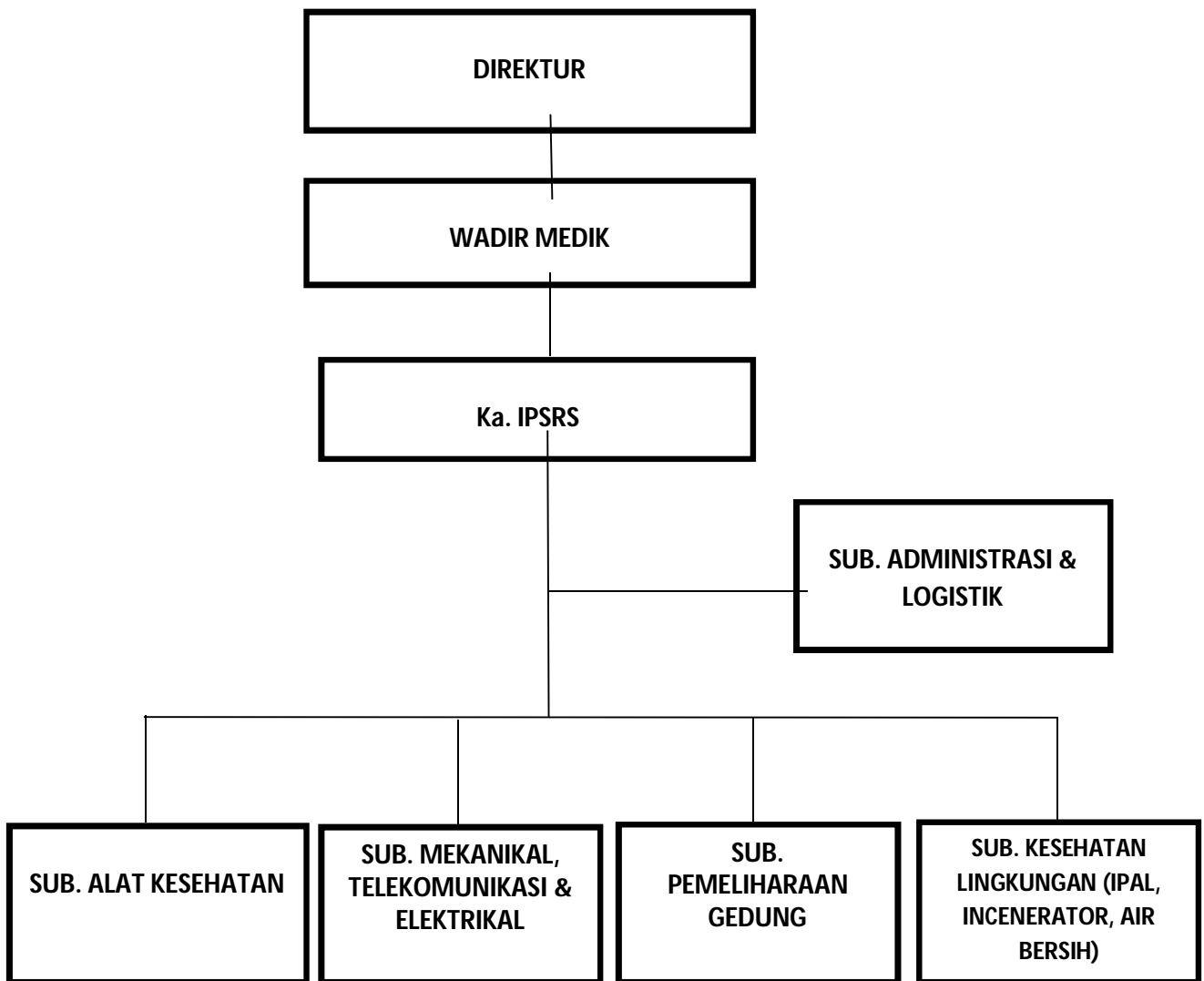

G. STRUKTUR ORGANISASI KOMITE PPI

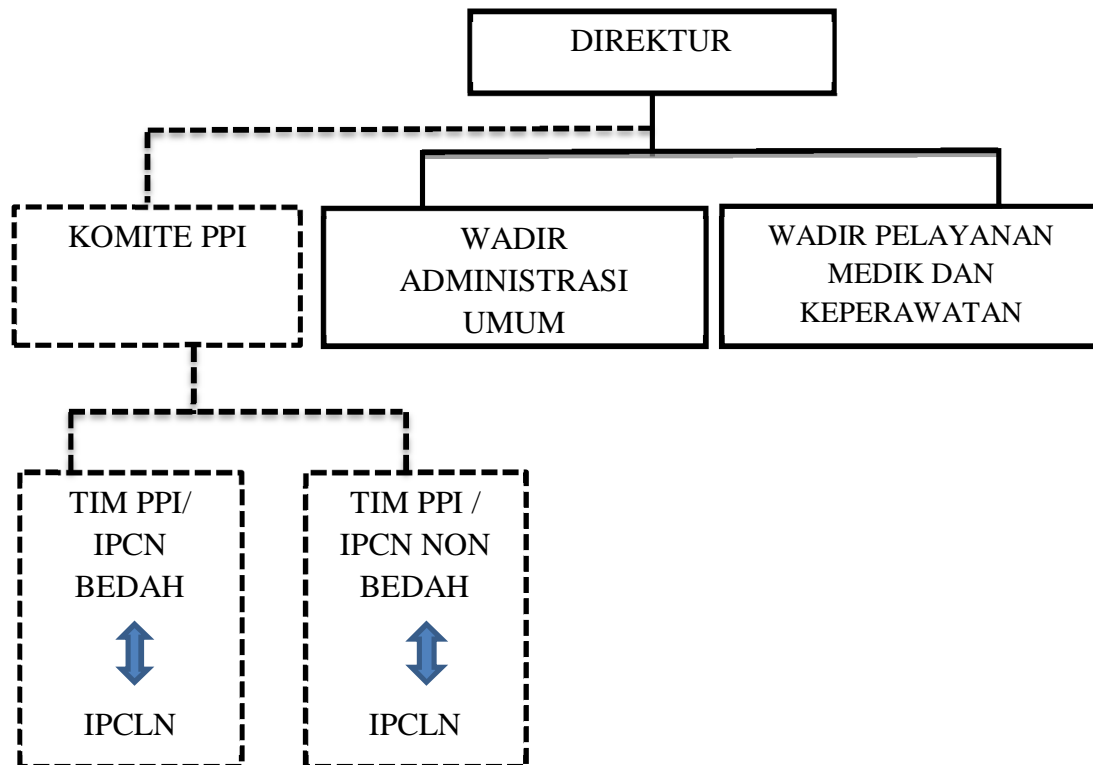

H. STRUKTUR ORGANISASI KOMITE PMKP

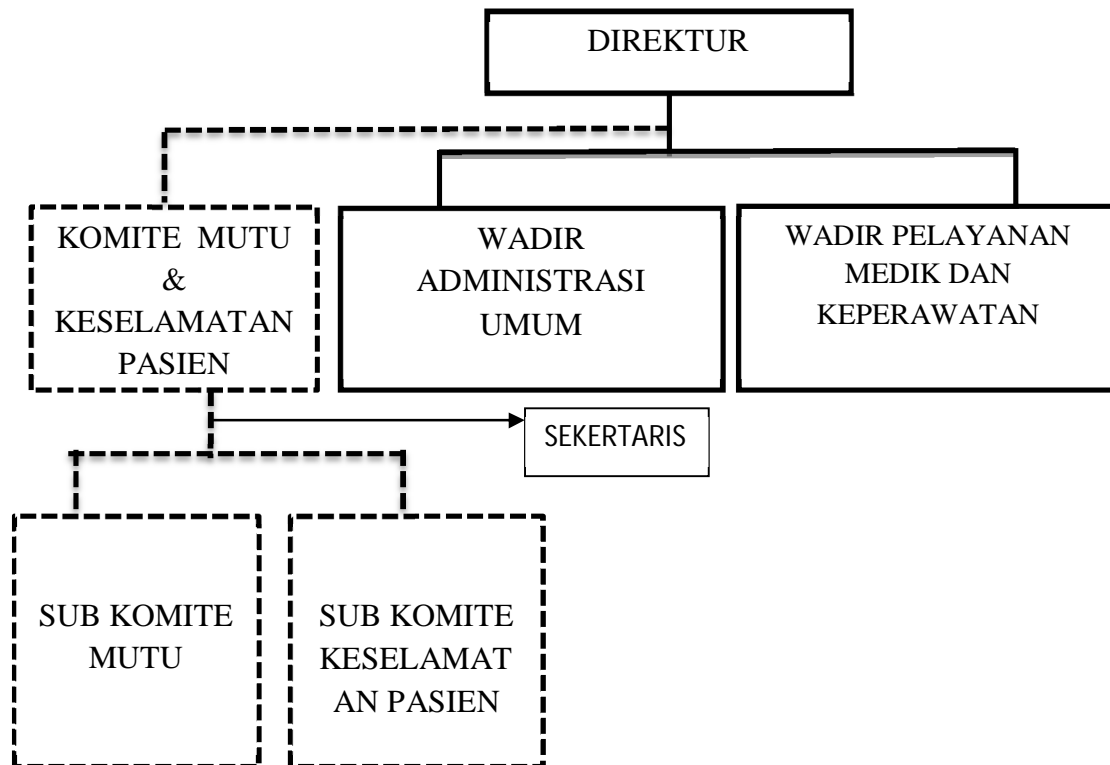

PROGRAM UNGGULAN

“YanKesTis: Pelayanan Kesehatan Gratis”

APLIKASI YANG TERPAKAI DI RSUD SYEKH YUSUF

1. SIRS
2. E-Monev
3. E-Planning
4. E-Renstra
5. Aspak
6. SIMDA
7. SIMPEG

POLA KETENAGAAN DAN KUALIFIKASI PERSONIL

Ketenagaan RSUD Syekh Yusuf Kabupaten Gowa tahun 2016
berjumlah 396 orang dengan perincian sebagai berikut :

- | | |
|---------------------|-------------|
| 1. Struktural | : 17 orang |
| 2. Dokter Umum | : 13 orang |
| 3. Dokter Spesialis | : 31 orang |
| 4. Dokter Gigi | : 5 orang |
| 5. Perawat | : 136 orang |
| 6. Perawat Gigi | : 3 orang |
| 7. Bidan | : 46 orang |
| 8. Analis Kesehatan | : 17 orang |

9. Radiografer	: 11 orang
10. Nutrisionis	: 12 orang
11. Surveilans	: 6 orang
12. Farmasi	: 21 orang
13. Perekam Medik	: 8 orang
14. Fisioterapis	: 7 orang
15. ATEM	: 7 orang
16. Sanitarian	: 3 orang
17. Tenaga Administrasi	: 49 orang
18. Security	: 3 orang
19. Sopir	: 1 orang

A. Ketenagaan berdasarkan Tingkat Pendidikan

1. STRUKTURAL

a. S3 Administrasi	: 1 Orang
b. S2 Epidemiologi	: 3 Orang
c. S2 AKK	: 1 Orang
d. S2 MARS	: 2 Orang
e. S2 Manajemen	: 3 Orang
f. S2 Sanitasi	: 1 Orang
g. S2 Keperawatan	: 2 Orang
h. S1 Keperawatan	: 1 Orang
i. S1 Ilmu Sosial	: 2 Orang

j. S1 Kedokteran Umum	: 1 Orang
Total	: 17 Orang

2. DOKTER SPESIALIS

a. S2 Dokter Spesialis Anak	: 3 Orang
b. S2 Dokter Spesialis Saraf	: 2 Orang
c. S2 Dokter Spesialis Obsgyn	: 3 Orang
d. S2 Dokter Spesialis Radiologi	: 2 Orang
e. S2 Dokter Spesialis THT	: 4 Orang
f. S2 Dokter Spesialis Penyakit Dalam	: 3 Orang
g. S2 Dokter Spesialis Bedah	: 2 Orang
h. S2 Dokter Spesialis Kesehatan Jiwa	: 1 Orang
i. S2 Dokter Spesialis Kulit Kelamin	: 2 Orang
j. S2 Dokter Patologi Klinik	: 2 Orang
k. S2 Dokter Spesialis Anestesi	: 2 Orang
l. S2 Dokter Spesialis Mata	: 2 Orang
m. S2 Dokter Spesialis Orthopedi	: 1 Orang
n. S2 Dokter Spesialis Gizi Klinik	: 1 Orang
o. S2 Dokter Spesialis Patologi Anatomi	: 1 Orang
Total	: 31 Orang

3. DOKTER UMUM

a. S1 Kedokteran Umum	: 12 Orang
b. S2 Manajemen	: 1 Orang
Total	: 13 Orang

4. DOKTER GIGI

a. S1 Kedokteran	: 4 Orang
b. S2 Kesehatan Masyarakat	: 1 Orang
Total	: 5 Orang

5. PERAWAT

a. S1 Keperawatan	: 86 Orang
b. D-IV Keperawatan	: 6 Orang
c. D-III Keperawatan	: 43 Orang
d. SPK	: 1 Orang
Total	: 136 Orang

6. PERAWAT GIGI

a. D-IV Perawat Gigi	: 1 Orang
b. D-III Perawat Gigi	: 1 Orang
c. SPRG	: 1 Orang
Total	: 3 Orang

7. BIDAN

a. D-IV Kebidanan	: 10 Orang
b. D-III Kebidanan	: 35 Orang
c. D-1 Kebidanan	: 1 Orang
Total	: 46 Orang

8. ANALIS KESEHATAN

a. S2 Kesehatan Masyarakat	: 3 Orang
b. D-IV Analis Kesehatan	: 3 Orang
c. D-III Analis Kesehatan	: 11 Orang
Total	: 17 Orang

9. RADIOGRAFER

a. S1 Fisika Medik	: 1 Orang
b. D-III Radiologi	: 10 Orang
Total	: 11 Orang

10. NUTRISIONIS

a. S1 Kesehatan Masyarakat (Gizi)	: 6 Orang
b. D-III Gizi	: 6 Orang
Total	: 12 Orang

11. SURVEILANS

a. S1 Epidemiologi	: 6 Orang
Total	: 6 Orang

12. FARMASI

a. Apoteker	: 12 Orang
b. S1 Farmasi/D-III Farmasi	: 8 Orang
c. SMF	: 1 Orang
Total	: 21 Orang

13. PEREKAM MEDIK

a. S1 Kesehatan Masyarakat	: 1 Orang
b. D-III Perekam Medik	: 7 Orang
Total	: 8 Orang

14. FISIOTERAPIS

a. D-III Fisioterapis	: 7 Orang
Total	: 7 Orang

15. ATEM

a. S1 Kesehatan Masyarakat	: 2 Orang
b. D-III Teknik Elektromedik	: 5 Orang
Total	: 7 Orang

16. SANITARIAN

a. S1 Sanitarian	: 3 Orang
Total	: 3 Orang

17. TENAGA ADMINISTRASI

a. S2 Kesehatan Masyarakat	: 1 Orang
b. S1 Kesehatan Masyarakat	: 16 Orang
c. S1 Kedokteran Gigi/Umum	: 2 Orang

d. S1 Ilmu Sosial	: 2 Orang
e. S1 Ekonomi	: 3 Orang
f. DIII Teknik Informatika	: 1 Orang
g. S1 Pendidikan	: 1 Orang
h. SMA	: 16 Orang
i. SMEA/SMK	: 2 Orang
j. SMP	: 3 Orang
k. D1 Komputer	: 1 Orang
l. SD	: 1 Orang
Total	: 49 Orang

18. SECURITY

a. SMA	: 1 Orang
b. SMP	: 2 Orang
Total	: 3 Orang

19. SOPIR

a. SMA	: 1 Orang
Total	: 1 Orang