

BAGAN STRUKTUR ORGANISASI

DINAS PEKERJAAN UMUM, PENATAAN RUANG, PERUMAHAN
DAN KAWASAN PERMUKIMAN

KOTA JAYAPURA

KEPALA DINAS

KEL. JABATAN FUNGSIONAL

| | | |
|--|--|--|
| | | |
| | | |
| | | |

STRUKTUR ORGANISASI DINAS PEKERJAAN UMUM, PENATAAN RUANG, PERUMAHAN DAN KAWASAN PERMUKIMAN KOTA JAYAPURA
BEDASARKAN PERATURAN DAERAH KOTA JAYAPURA
NOMOR :
TANGGAL

SEKRETARIS

FIDELIS ARIMPA RAPA, BAE.
PEMBINA (IV/a)
NIP. 19610601198612 1 003

SUB BAGIAN UMUM & KEPEGAWAIAN

JOHANNA PATTIMUKAY, S.Sos, MM.
PENATA TK. I (III/d)
NIP. 19620620 198907 2 001

SUB BAGIAN KEUANGAN

SUZANA JAQUELINE AFAAR, SE
PENATA (III/c)
NIP. 19820212 200012 2 002

SUB BAGIAN PERENCANAAN & PELAPORAN

MILKA K. BARA, ST.
PENATA (III/c)
NIP. 19750924 201001 2 014

BIDANG BINA MARGA
EDUARDUS GOBAY, ST., MT.
PEMBINA (IV/a)
NIP. 19750905 200112 1 007

BIDANG CIPTA KARYA
ASTON SIAGIAN, SE
PEMBINA (IV/a)
NIP. 19611108 198310 1 001

BIDANG SUMBER DAYA AIR
RONAL TURANGAN, ST
PENATA TK. I (III/d)
NIP. 19740506 200605 1 001

BIDANG PERUMAHAN DAN KAWASAN PERMUKIMAN
ALIMUDIN, ST., M.Si
PEMBINA (IV/a)
NIP. 19710521 200312 1 008

BIDANG TATA RUANG
HENNY R. MANTUNDI, S.P
PEMBINA (IV/a)
NIP. 19690708 199610 2 001

SEKSI PENINGKATAN JALAN & JEMBATAN

CHEPI KAMARUDDIN, S.ST, MT
PENATA (III/c)
NIP. 19731103 200012 1 004

SEKSI PEMELIHARAAN JALAN & JEMBATAN

BENI D. J. MATULESSY, ST
PENATA (III/c)
NIP. 19751021 199712 1 001

SEKSI JASA KONSTRUKSI

YAYONG BADDU, ST., MT
PENATA TK. I (III/d)
NIP. 19700919 200012 1 004

SEKSI DRAINASE DAN SANITASI

NOACH AWOM, S.ST., MT
PENATA TK. I (III/d)
NIP. 19771112 200012 1 004

SEKSI PENGENDALIAN BAGUNAN & GEDUNG

TIKU RANTE PAEMBOAN, ST., MT
PEMBINA (IV/a)
NIP. 19671213 200212 1 002

SEKSI PENATAAN LINGKUNGAN & PERTAMANAN

NIMDAUS MARA, S.Sos
PENATA TK. I (III/d)
NIP. 19660503 199303 1 009

SEKSI PENGELOLAAN IRIGASI

ADRIAN ONGGE, ST
PENATA (III/c)
NIP. 19640717 199403 1 005

SEKSI SUNGAI, RAWA & PANTAI

MILKA WELDHAMINA MAND, ST
PENATA MUDA TK. I (III/b)
NIP. 19800924 200701 2 011

SEKSI AIR BERSIH & AIR LIMBAH

MUHAMMAD SALEH, ST
PENATA MUDA TK. I (III/b)
NIP. 19770706 199703 1 006

SEKSI PENYEDIAAN PERUMAHAN & PENGENDALIAN KAWASAN PERMUKIMAN

IKA SRI SURYASTUTI, ST
PENATA (III/c)
NIP. 19810612 200909 2 001

SEKSI PENYULUH, PERIZINAN & PENERTIBAN PERUMAHAN KUMUH

HERRY WIJAYA, ST
PENATA (III/c)
NIP. 19820216 201004 1 001

SEKSI PENATAAN PRASARANA UTILITAS UMUM

.....
.....
NIP.

SEKSI PENGATURAN & PEMBINAAN

SAPARI, ST, M Env. MgmtSust
PENATA Tk. I (III/d)
NIP. 19781011 200312 1 007

SEKSI PELAKSANAAN PENATAAN RUANG

DEWI F. SOEDARSONO, ST
PENATA MUDA Tk. I (III/b)
NIP. 19750210 201002 2 001

SEKSI PENGAWASAN & PENGENDALIAN RUANG

NELSON BUTAR BUTAR, SH., M.KP
PENATA (III/c)
NIP. 19740610 199503 1 004

UPTD PEMAKAMAN

TUMBUR BUDI P. PASARIBU, SH
PENATA (III/c)
NIP. 19780519 199712 1 001

WLKOTA JAYAPURA

TTD

Dr. Drs. BENHUR TOMI MAND, MM

KEPALA DINAS

NOFDI J. RAMPI, S.Sos., MM.
PEMBINA TK. I (IV/b)
NIP. 19650814 198703 1 018

KEL. JABATAN FUNGSIONAL

| | | |
|--|--|--|
| | | |
| | | |
| | | |

SEKERTARIS DINAS

FIDELIS ARIMPA RAPA, BAE.
PEMBINA (IV/a)
NIP. 19610601 198612 1 003

KEPALA SUB BAGIAN UMUM & KEPEGAWAIAN

JOHANNA PATTIMUKAY, S.Sos, MM.
PENATA TK. I (III/d)
NIP. 19620620 198907 2 001

KEPALA SUB BAGIAN KEUANGAN

SUZANA JAQUELINE AFAAR, SE
PENATA (III/c)
NIP. 19820212 200012 2 002

KEPALA SUB BAGIAN PERENCANAAN & PELAPORAN

MILKA K. BARA, ST.
PENATA (III/c)
NIP. 19750924 201001 2 014

UPTD PEMAKAMAN

TUMBUR BUDI P. PASARIBU, SH
PENATA (III/c)
NIP. 19690210 200112 2 003

**BAGAN STRUKTUR BIDANG BINA MARGA
DINAS PEKERJAAN UMUM, PENATAAN RUANG, PERUMAHAN & KAWASAN PERMUKIMAN
KOTA JAYAPURA**

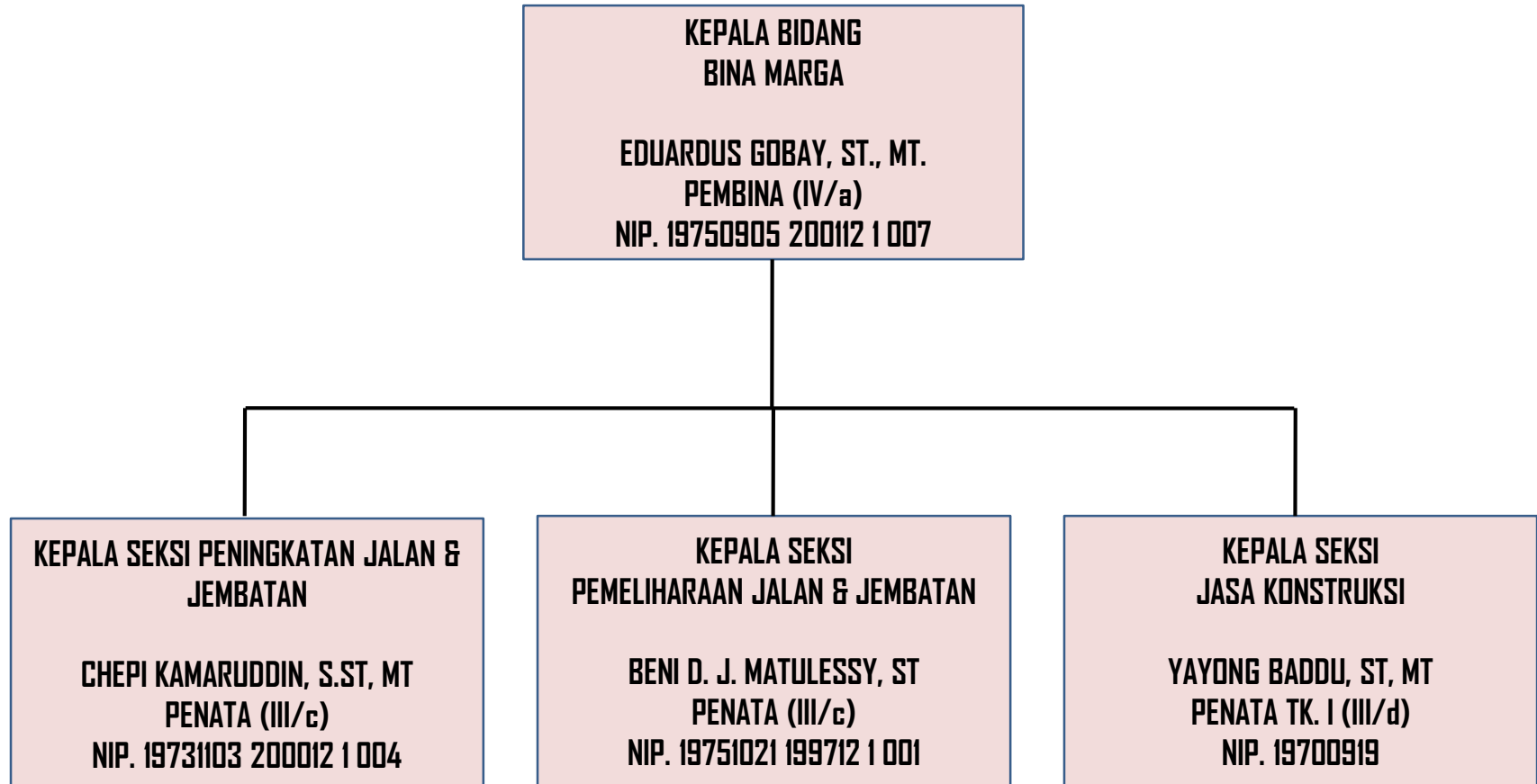

**BAGAN STRUKTUR BIDANG CIPTA KARYA
DINAS PEKERJAAN UMUM, PENATAAN RUANG, PERUMAHAN & KAWASAN PERMUKIMAN
KOTA JAYAPURA**

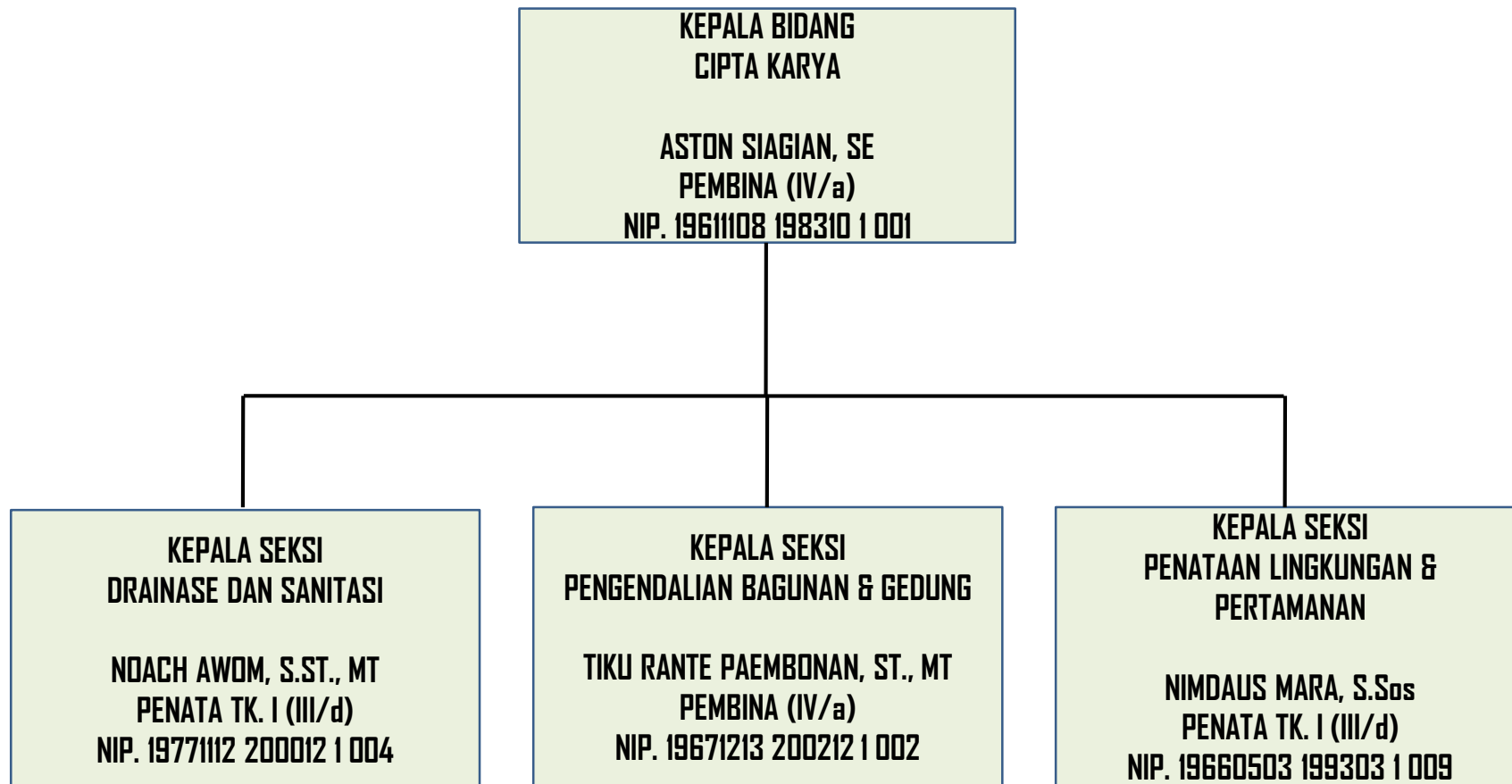

**BAGAN STRUKTUR BIDANG SUMBER DAYA AIR
DINAS PEKERJAAN UMUM, PENATAAN RUANG, PERUMAHAN & KAWASAN PERMUKIMAN
KOTA JAYAPURA**

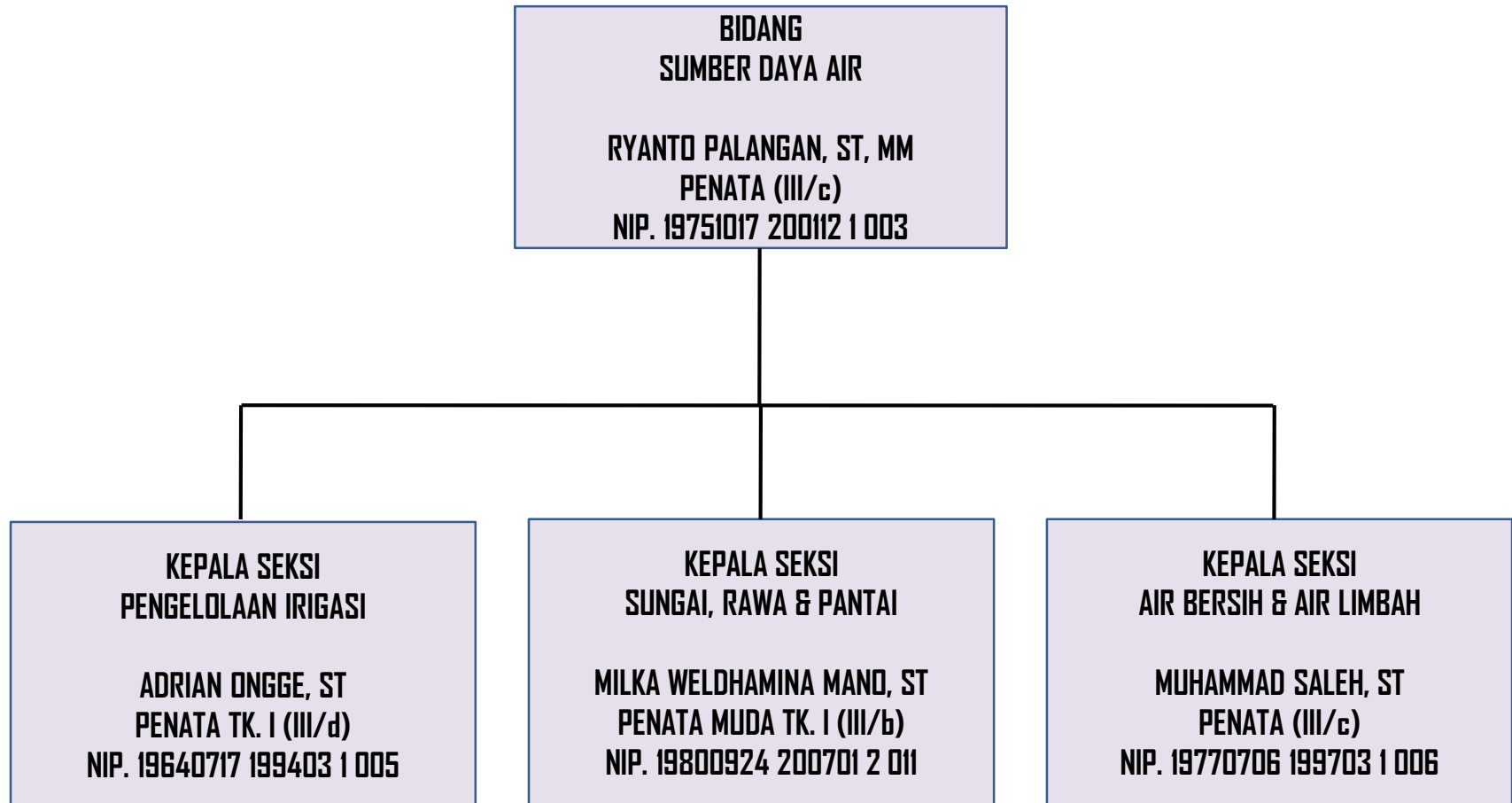

**BAGAN STRUKTUR BIDANG PERUMAHAN DAN KAWASAN PERMUKIMAN
DINAS PEKERJAAN UMUM, PENATAAN RUANG, PERUMAHAN & KAWASAN PERMUKIMAN
KOTA JAYAPURA**

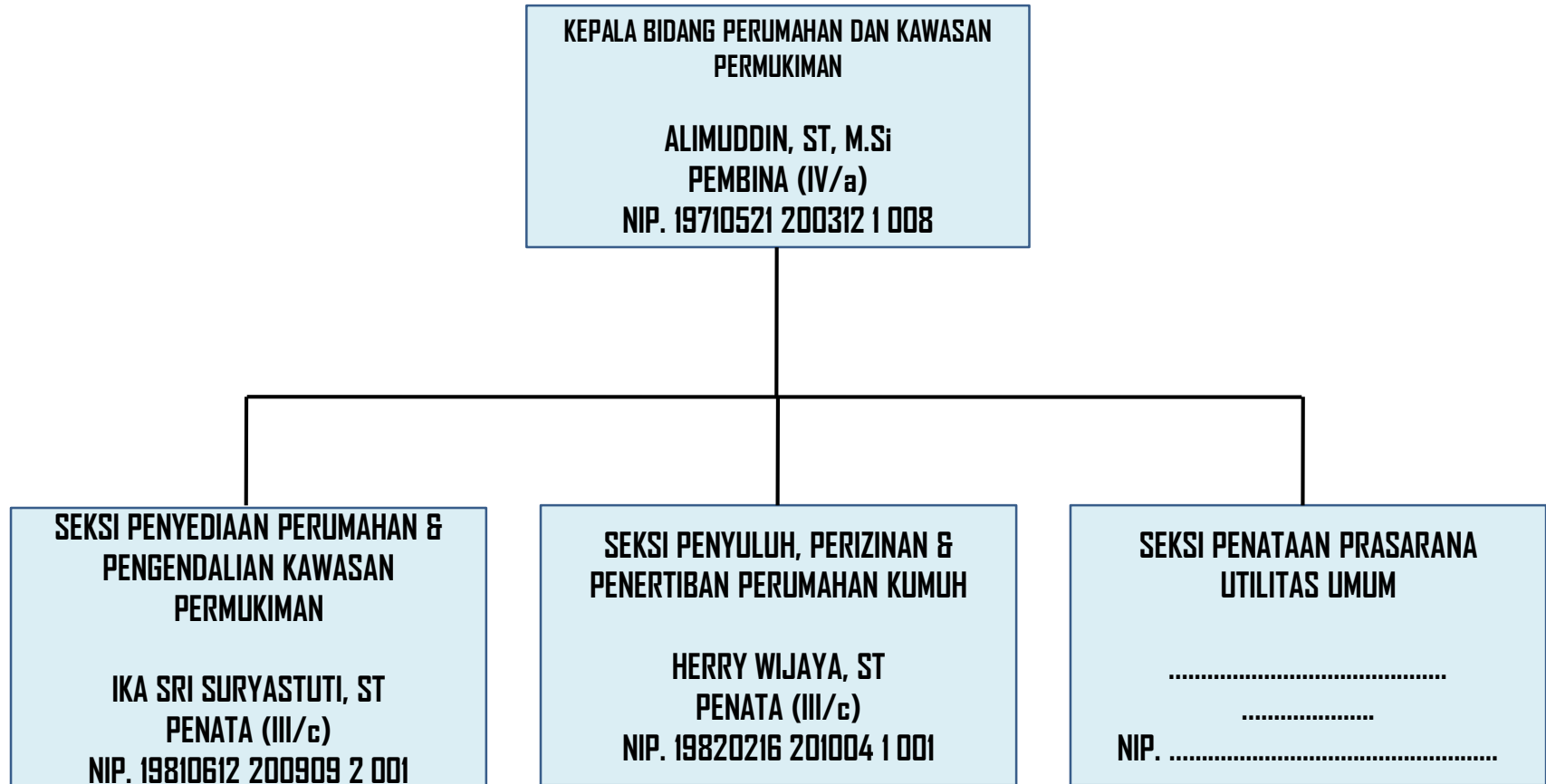

**BAGAN STRUKTUR BIDANG TATA RUANG
DINAS PEKERJAAN UMUM, PENATAAN RUANG, PERUMAHAN & KAWASAN PERMUKIMAN
KOTA JAYAPURA**

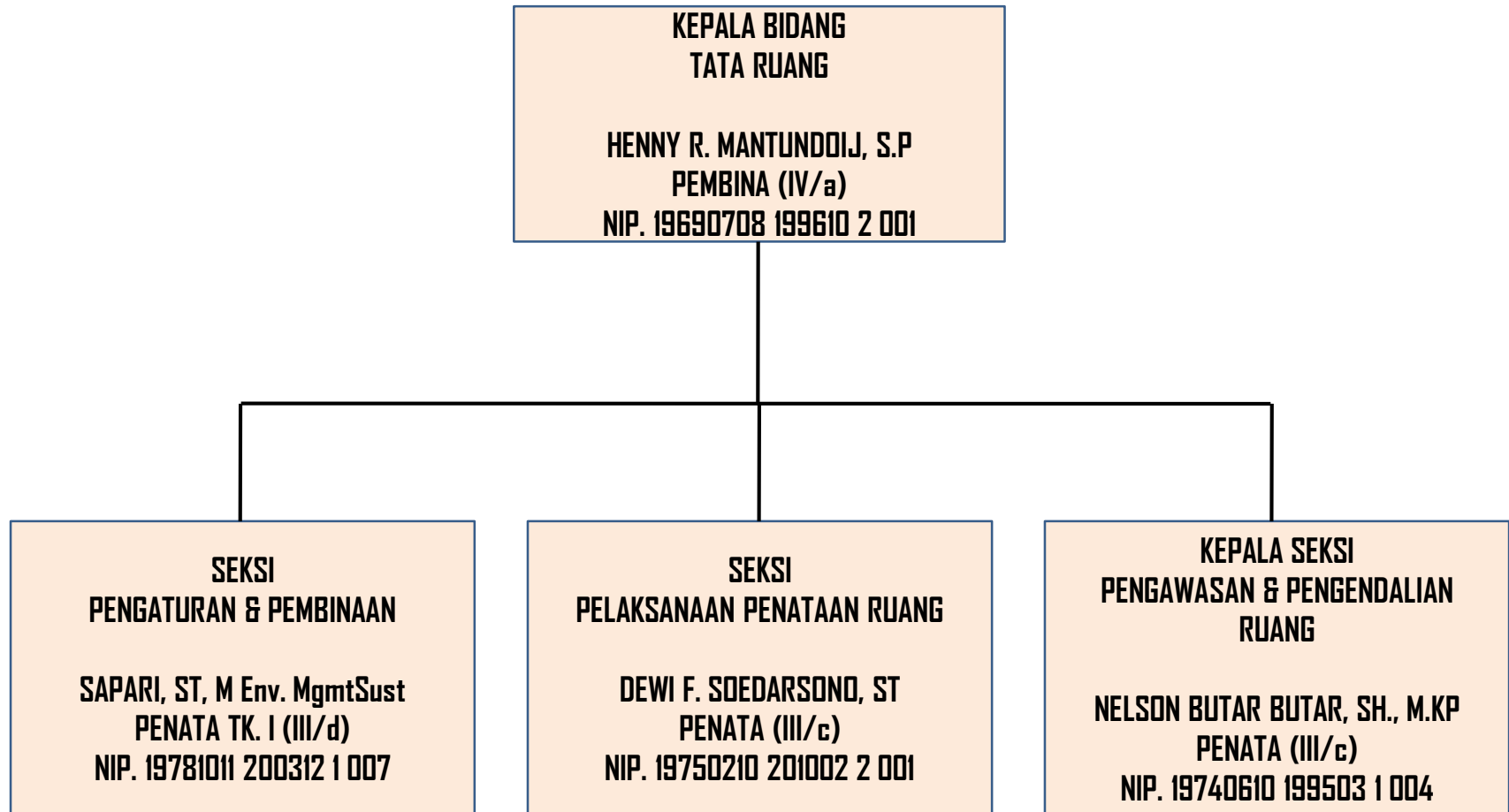



CRYING-MAN

**BAGAN STRUKTUR BIDANG CIPTA KARYA
DINAS PEKERJAAN UMUM, PENATAAN RUANG, PERUMAHAN &
KAWASAN PERMUKIMAN
KOTA JAYAPURA**

**KEPALA BIDANG
CIPTA KARYA**

**ASTON SIAGIAN, SE
PEMBINA (IV/a)
NIP. 19611108 198310 1 001**

**KEPALA SEKSI
DRAINASE DAN SANITASI**

**NOACH AWOM, S.ST., MT
PENATA TK. I (III/d)
NIP. 19771112 200012 1 004**

**KEPALA SEKSI
PENGENDALIAN BAGUNAN & GEDUNG**

**TIKU RANTE PAEMBANAN, ST., MT
PEMBINA (IV/a)
NIP. 19671213 200212 1 002**

**KEPALA SEKSI
PENATAAN LINGKUNGAN & PERTAMANAN**

**NIMDAUS MARA, S.Sos
PENATA TK. I (III/d)
NIP. 19660503 199303 1 009**