

BABI

PENDAHULUAN

A. LATAR BELAKANG

Dalam rangka memenuhi ketersediaan data dan informasi yang memadai bagi perumusan kebijakan dan pengambilan keputusan yang akurat melalui system informasi yang menggambarkan kondisi riil dari daerah yang bersangkutan, perlu adanya data dan informasi.

Pemenuhan kebutuhan akan data dan informasi untuk mendukung perumusan kebijakan, khususnya dalam penyusunan perencanaan daerah perlu mendapatkan perhatian yang serius. Hal ini sejalan dengan ketentuan Pasal 152 Undang-Undang Nomor 32 Tahun 2004 tentang Pemerintahan Daerah, ayat 1 dan 2 yang menegaskan bahwa Perencanaan Pembangunan Daerah didasarkan pada data dan informasi yang akurat, dapat dipertanggungjawabkan dan dikelola dalam system yang terintegrasi secara nasional.

Sebuah sistem informasi yang baik dibangun dari sebaran data yang beragam, baik jenis maupun sumbernya. Informasi ini menggambarkan kondisi pembangunan yang menjadi tanggung jawab tiap instansi pemerintah yang ada di daerah. Dari hasil pengumpulan data tersebut kemudian diolah dan dianalisa untuk menjadi system informasi dalam bentuk profil kecamatan. Sehubungan dengan hal tersebut di atas maka kerja sama dengan instansi terkait diperlukan guna mendapatkan data yang tepat dan akurat.

B. TUJUAN

- a. Menyediakan dukungan data dan informasi bagi pengambil keputusan dan kebijakan perencanaan pembangunan baik di kecamatan maupun di kabupaten.

- b. Membangun data base profil Kecamatan yang menggambarkan seluruh potensi dan sumber daya yang dimiliki oleh kecamatan.
- c. Mengembangkan system informasi pengelolaan data base profil kecamatan yang baik dan akurat.
- d. Sebagai sumbangan data pada penyusunan Profil Daerah Kabupaten Timor Tengah Selatan.

C. SASARAN

- a. Tersedianya data dan informasi secara cepat dan mudah bagi pengambil keputusan serta penyusunan kebijakan di daerah.
- b. Terbangunnya sistem informasi profil kecamatan.
- c. Terlaksananya manajemen pengelolaan data base profil kecamatan yang baik dan akurat.

D. MANFAAT

- a. Sebagai dasar perencanaan pembangunan yang akuntabel.
- b. Sebagai alat monitoring, evaluasi dan dampak pembangunan.
- c. Membantu pelayanan pada masyarakat, dunia usaha dan iptek.

BAB II GAMBARAN UMUM

A. LETAK GEOGRAFIS DAN BATAS KECAMATAN

Kecamatan Noebeba ditetapkan dengan Peraturan Daerah Kab. TTS Nomor 29 tahun 2007

Tabel 2.1. Letak Geografis dan Batas wilayah Kecamatan Noebeba

No	Uraian	Ket
1.	Batas Wilayah : a. Sebelah Utara b. Sebelah Selatan c. Sebelah Barat d. Sebelah Timur	Berbatasan dengan Kecamatan Amanuban Barat Berbatasan dengan Kecamatan Amanuban Selatan Berbatasan dengan Kecamatan Amanuban Barat Berbatasan dengan Kecamatan Kuanfatu
2.	Ketinggian dari permukaan laut	67 mdpl
3.	Luas Kecamatan	186,02 Km ²
4.	Jumlah penduduk	12.979 Jiwa
5.	Website	-
6.	Email	-

B. KEADAAN GEOGRAFIS

Kemiringan, ketinggian dari permukaan laut dan tekstur tanah

C. ORBITASI/JARAK TEMPUH

Tabel 2.2. Jarak Tempuh Kecamatan

No	Uraian	Ket
1.	Ke ibukota Kab	20 Km
2.	Ke Ibukota Provinsi	130 Km

Tabel 2.3. Jarak Tempuk Desa/Kelurahan ke kota Kec, Kab dan Prov

No	Desa/Kel	Ibukota Kec	Ibukota Kab	Ibukota Prov
1.	Desa Oepliki	0 Km	20 Km	130 Km
2.	Desa Fatutnana	3 Km	23 Km	133 Km
3.	Desa Naip	9 Km	29 Km	139 Km
4.	Desa Eno Nabuasa	4 km	10 Km	130 Km
5.	Desa Teas	7 km	10 km	130 Km
6.	Desa Oeekam	18 Km	18 km	130 Km
7.	Desa Oebaki	10 Km	15 Km	125 Km

D. LUAS WILAYAH KELURAHAN DAN DESA

Wilayah Kecamatan Noebeba terdiri dari 7 Desa sebagaimana tabel dibawah ini :

Tabel 2.4. Luas wilayah Kelurahan / Desa dalam wil Kec Noebeba

No	Kel/Desa	Luas Wilayah (Km2)
1.	Desa Oepliki	34,17
2.	Desa Fatutnana	26,40
3.	Desa Naip	19,27
4.	Desa Eno Nabuasa	8,7
5.	Desa Teas	35,72
6.	Desa Oeekam	39,50
7.	Desa Oebaki	26,40

➤ GAMBAR 2.1. DIAGRAM LUAS WILAYAH

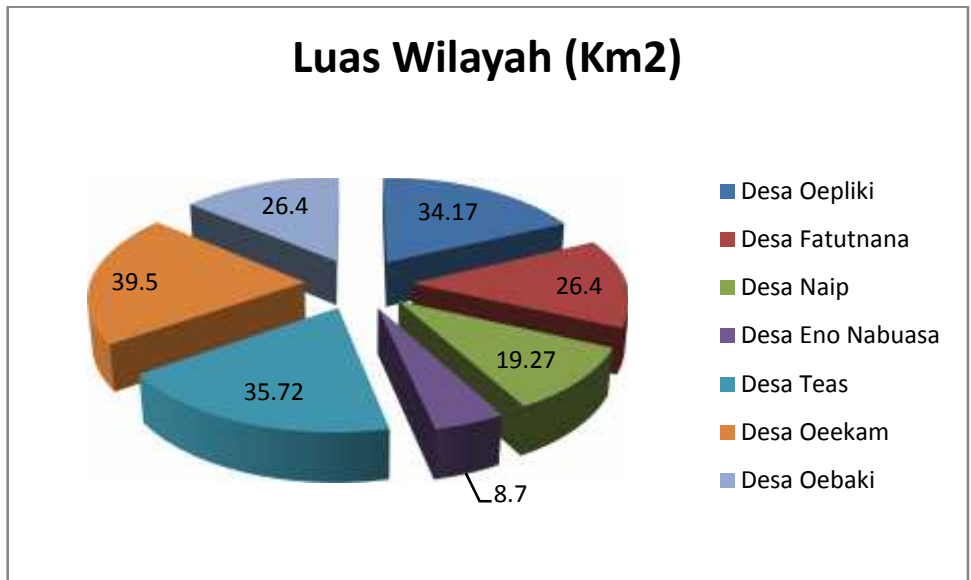

➤ GAMBAR PETA KECAMATAN

BAB III

VISI, MISI DAN PENCAPAIAN TUJUAN KECAMATAN

A. VISI KECAMATAN

Visi :

Visi merupakan cara pandang jauh kedepan kemana Instansi Pemerintah akan diarahkan dan apa yang akan dicapai. Dengan demikian Kecamatan Noebeba merumuskan Visi sebagai berikut :

“ Terwujudnya Pelayanan Bidang Pemerintahan, Pembangunan dan Pembinaan kemasyarakatan yang Efektif dan Efisien.”

B. MISI KECAMATAN

Misi :

Utuk mewujudkan Visi yang ditetapkan setiap Instansi Pemerintah harus mempunyai Misi yang jelas. Misi merupakan pernyataan yang menetapkan tujuan Instansi Pemerintah dan sasaran yang ingin dicapai.

Untuk mencapai Visi tersebut diatas, ternyata harus didukung oleh Misi yang lebih terarah, transparan dan lebih dipahami oleh seua unsur yang terlibat dalam penerapan visi tersebut, maka Camat Noebeba beserta jajarannya mempunyai misi sebgai berikut :

1. Mewujudkan masyarakat Kecamatan Noebeba yg bertaqwa, bermoral, beretika berbudaya.
2. Mengedepankan Pendidikan dan Kualitas Pendidikan baik formal maupun non formal .
3. Meningkatkan akses pelayanan mutu kesehatan yang memadai.
4. Meningkatkan ketersediaan Infrastruktur, memelihara serta menumbuhkembangkan kreatifitas budaya goton-groyong, pengolaan sumber daya alam dan lingkungan yang berkelanjutan .
5. Melaksanakan kegiatan pemberdayaan masyarakat dalam penanggulangan kemiskinan.
6. Melaksanakan penyelenggaraan Pemerintahan yang bersih, berwibawa, dan bebas dari korupsi, kolusi dan nepotisme.

7. Melaksanakan usaha pertanian , peternakan, ekonomi kreatif, pariwisata dan pertambangan yang rama lingkungan.
8. Mewujudkan kesetaraan gender, perlindungan perempuan dan anak.

BAB IV

VISUALISASI DATA PENYELENGGARAAN PEMERINTAHAN DAN PEMBANGUNAN KECAMATAN

A. PEMERINTAHAN

1. SEJARAH PEMBENTUKAN KECAMATAN

Kabupaten Timor Tengah Selatan dibentuk pada Tahun 1958 dengan Undang-undang Nomor 69 Tahun 1958 tentang pembentukan Daerah-daerah Tingkat II Dalam Wilayah Daerah-daerah Tingkat I Bali, Nusa Tenggara Barat dan Nusa Tenggara Timur.

Wilayah Kabupaten Timor Tengah Selatan meliputi wilayah bekas Onder ofdeeling Zuid Midden Timor yang membawahi 3 Swapraja yaitu :

1.1. Swapraja Mollo (Oenam) Meliputi 6 Kefetoran yaitu :

- a. Kefetoran Mutis
- b. Kefetoran Nunbena
- c. Kefetoran Paeneno
- d. Kefetoran Netpala
- e. Kefetoran Bijeli
- f. Kefetoran Besana

1.2. Swapraja Amanuban (Banam) meliputi 7 Kefetoran yaitu :

- a. Kefetoran Noebunu
- b. Kefetoran Noe hambet
- c. Kefetoran Noeliu
- d. Kefetoran Noesiu
- e. Kefetoran Noemuke
- f. Kefetoran Noebeba
- g. Kefetoran Noemeto

1.3. Swapraja Amanatun (Onam) meliputi 4 Kefetoran yaitu :

- a. Kefetoran Noebone
- b. Kefetoran Noebana
- c. Kefetoran Noemanumuti
- d. Kefetoran Noebokong

Berdasarkan Peraturan Daerah (PERDA) Kabupaten Timor Tengah Selatan Nomor : 29 Tahun 2007 tentang Pembentukan Susunan Organisasi dan Tata Kerja 9 Kecamatan dalam Kabupaten Timor Tengah Selatan yaitu :

1. Kecamatan Noebana pemekaran dari Kecamatan Boking
2. Kecamatan Santian pemekaran dari Kecamatan Boking
3. Kecamatan Fatukopa pemekaran dari Kecamatan Amanuban Timur
4. Kecamatan Fautmolo pemekaran dari Kecamatan Amanuban Timur
5. Kecamatan Nunbena pemekaran dari Kecamatan Fatumnasi
6. Kecamatan Tobu pemekaran dari Kecamatan Mollo Utara dan Fatumnasi
7. Kecamatan Kuantana pemekaran dari Kecamatan Amanuban Barat
8. Kecamatan Noebeba pemekaran dari Kecamatan Amanuban Selatan dan Kuanfatu
9. Kecamatan Mollo Tengah pemekaran dari Kecamatan Mollo Selatan.

Tabel 4.1. Data Camat yang pernah menjabat di Kecamatan Noebeba

No	Nama Camat	Masa Jabatan
1.	Lambertus Benu, SH	April 2008-Mei 2009
2.	Darius Kobi, BA	Mei 2009-Januari 2011
3.	Jonathan L. Nuban, SE	Januari 2011-Februari 2013
4.	Simeon Benu, SH	Februari 2013-April 2016

Gambar 4.1. Struktur Organisasi Kecamatan Noebeba Tahun 2016

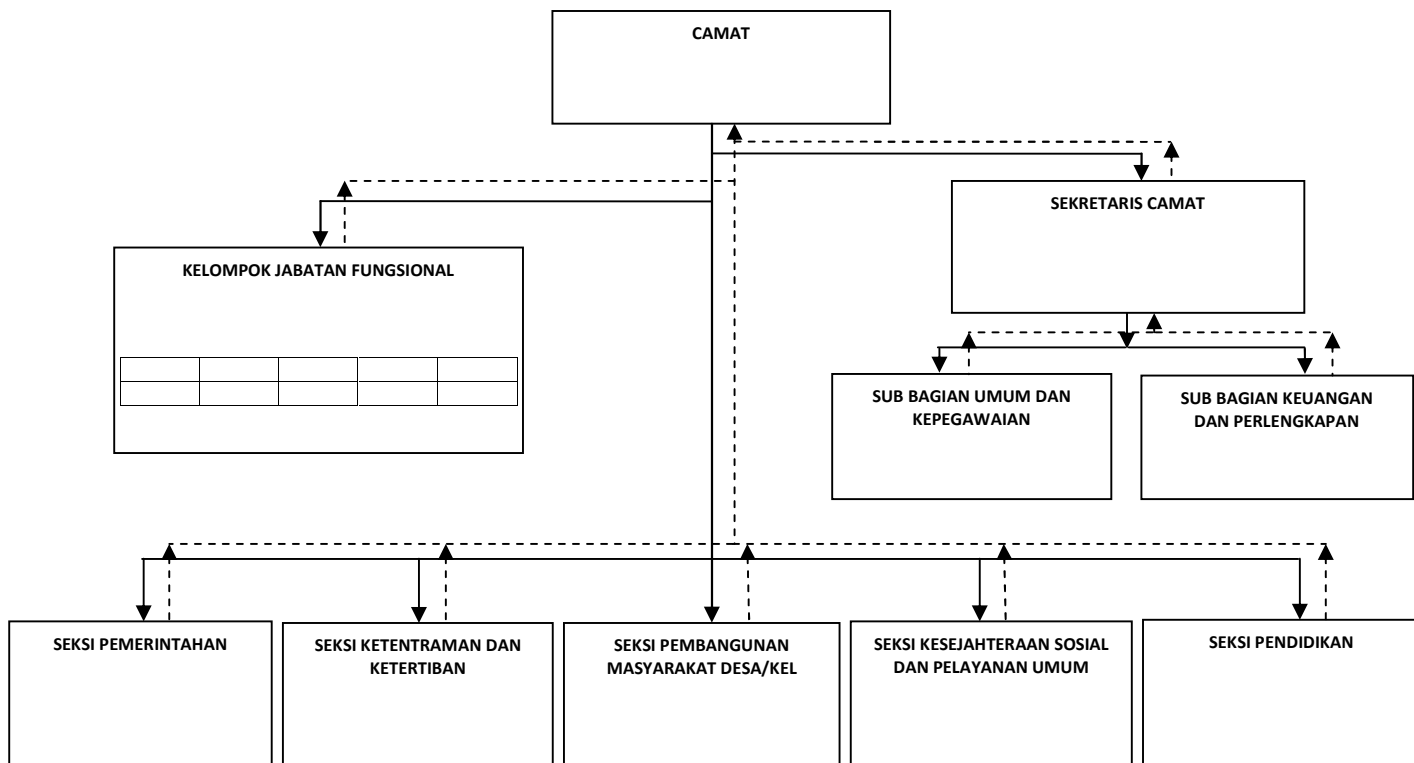

Tabel 4.2. Data PNS pada Kantor Kecamatan Noebeba Tahun 2016

No	Nama	Nip	Jabatan	Pangkat/Gol	Eselon
1.	Ebenzar D. I Nenabu, SP	19721114 200112 1 005	PLT. Camat Noebeba	Pembina/ IV.a	
2.	Kornelis Penu	19591229 198507 1 007	Kasie Pel.Umum & Kesos	Pembina Tk.I/ IV.b	
3.	Naomi Bora, SP	19760509 200801 2 019	Kasie Pemerintahan	Penata/ III.c	
4.	Marlince N. M Pitay, STP	19750908 200801 2 029	Kasie PMD	Penata/ III.c	
5.	Melkisedek banamtuan, SE	19790607 200901 1 006	Kasie Trantip	Penata Muda Tk.I/III.b	
6.	Marten Ramone, SE	19761231 200901 1 024	Kasie Pendidikan	Penata Muda Tk.I/III.b	
7.	Fince M. Ndolu, S.Sos	19860226 201001 2 040	Kasubag Keu & Perlengkapan	Penata Muda Tk.I/III.b	
8.	Mesak Zadrak Djami, S.Sos	19770713 201101 1 002	Staf	Penata Muda Tk.I/III.b	
9.	Immanuel Neonane, SST	19821110 201101 1 009	Staf	Penata Muda Tk.I/III.b	
10.	Yohanis Tamonob	19631225 198601 1 009	Staf	Penata Muda Tk.I/III.b	
11.	Deni Z. Benu, A. Md	19750909 201001 1 021	Staf	Pengatur Tk.I/II.d	
12.	Nicodemus B. Boymau, A.Md	19770527 201101 1 001	Staf	Pengatur Tk.I/II.d	
13.	Agustinus Neonane	19661215 200701 1 027	Sekdes Oepliki	Pengatur Muda Tk. I/II.b	
14.	Paulus Nitbani	19710513 200906 1 007	Sekdes Teas	Pengatur Muda Tk. I/II.b	
15.	Agustinus Takaeb	19640102 200701 1 002	Sekdes Naip	Pengatur Muda Tk. I/II.b	
16.	Yoksan Selan	19670103 200906 1 001	Sekdes Fatutnana	Pengatur Muda Tk. I/II.b	
17.	Somi Jabaya Lakapu	19770718 200901 1 008	Sekdes Eno Nabuasa	Pengatur Muda Tk. I/II.b	
18.	Yohanis Nabuasa	19680512 200906 1 002	Sekdes Oeekam	Pengatur Muda/II.a	
19.	Daud Taloen	19641212 200906 1 001	Sekdes Oebaki	Pengatur Muda/II.a	
20.	Oktovianus Faot	19591031 198202 1 002	Staf		

2. DATA KELURAHAN/DESA DALAM WILAYAH KECAMATAN

Tabel 4.3. Nama Kepala Desa/Kel di Kecamatan Noebeba Kab TTS Tahun 2016

No	Desa/Kel	Nama Kades/Lurah	Menjabat dari Thn
1.	Desa Oepliki	Thobias Naat	30 Juni 2016
2.	Desa Fatutnana	Markus Sae	30 Juni 2016
3.	Desa Naip	Amatus Tateni	30 Juni 2016

No	Desa/Kel	Nama Kades/Lurah	Menjabat dari Thn
4.	Desa Teas	Melianus Sabath	30 Juni 2016
5.	Desa Oekam	Istefanus Toislaka	30 Juni 2016
6.	Desa Eno Nabuasa	Ayub Tse	24 Feb 2014-2019
7.	Desa Oebaki	Lodovikus Fallo	17 Jan 2011-2017

Tabel 4.4. Jumlah RT, RW, Dusun di Desa/Kel di Kecamatan Noebeba

No	Desa/Kel	RT	RW	Dusun
1.	Desa Oepliki	25	8	3
2.	Desa Fatutnana	10	4	2
3.	Desa Naip	8	4	2
4.	Desa Teas	8	4	2
5.	Desa Oekam	19	9	4
6.	Desa Eno Nabuasa	33	15	4
7.	Desa Oebaki	24	9	4

Tabel 4.5. Jumlah Anggota BPD dan LPM Kec Tahun 2016

No	Desa/Kel	BPD	LPM	Jumlah
1.	Desa Oepliki	5	11	16
2.	Desa Fatutnana	5	11	16
3.	Desa Naip	5	11	16
4.	Desa Teas	5	11	16
5.	Desa Oekam	5	11	16
6.	Desa Eno Nabuasa	5	11	16
7.	Desa Oebaki	5	11	16
Jumlah		35	77	112

3. KEPENDUDUKAN

Tabel 4.6. Jumlah Penduduk berdasarkan Jenis Kelamin di Kecamatan Noebeba tahun 2016

No	Desa/Kel	Jenis Kelamin		Jumlah
		Laki-Laki	Perempuan	
1.	Desa Oepliki	1046	1009	2055
2.	Desa Fatutnana	482	499	981
3.	Desa Naip	488	477	965
4.	Desa Eno Nabuasa	541	500	1041
5.	Desa Teas	1357	1416	2773
6.	Desa Oekam	1691	1518	3209
7.	Desa Oebaki	968	997	1955
Jumlah		6573	6416	12979

Grifik 4.2. Grafik Penduduk Berdasarkan Jenis Kelamin di Kecamatan Noebeba Tahun 2016

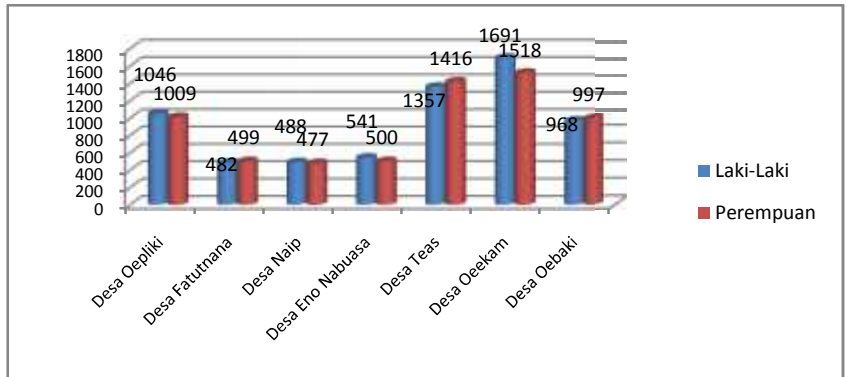

Tabel 4.7. Jumlah Penduduk Berdasarkan Rumah Tangga

No	Desa/Kel	Jumlah Penduduk		Ket
		Penduduk	Rumah Tangga	
1.	Desa Oepiki	2055	560	
2.	Desa Fatutnana	981	247	
3.	Desa Naip	965	242	
4.	Desa Eno Nabuasa	1041	248	
5.	Desa Teas	2773	670	
6.	Desa Oekam	3209	699	
7.	Desa Oebaki	1955	496	
Jumlah		12979	3162	

Grifik 4.3. Grafik Penduduk berdasarkan Rumah Tangga

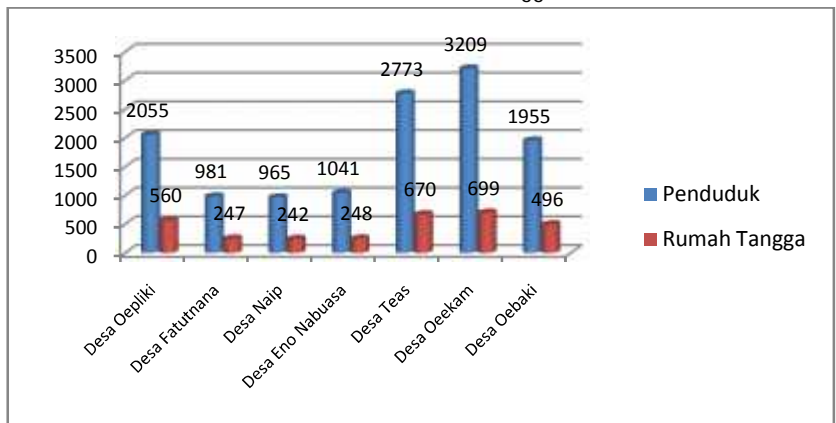

Tabel 4.8. Keadaan Penduduk menurut Mata Pencapaian di Kec. Noebeba Tahun 2015

No	Desa/Kel	Jenis Mata Pencapaian					
		PNS	TNI/Polri	Pensiunan	Bertani	Wirausaha	Nelayan
1.	Oeplici	15	-	5	2033	-	-
2.	Fatutnana	4	-	1	976	-	-
3.	Naip	9	-	-	956	-	-
4.	Eno Nabuasa	-	-	3	-	-	-
5.	Teas	3	-	-	3193	-	-
6.	Oeekam	21	-	7	1038	-	-
7.	Oebaki	17	-	5	1933	-	-

4. KEAMANAN, KETERTIBAN, DAN PERLINDUNGAN MASYARAKAT

Tabel 4.9. Data Poskamling dan Kelompok Siskamling di Kec Noebeba Thn 2015

No	Desa/Kel	Jlh Pos Kamling	Jlh Klmpok Siskamling	Jlh Pos Satpam
1.	Desa Oeplici	2	-	-
2.	Desa Fatutnana	-	-	-
3.	Desa Naip	2	-	-
4.	Desa Eno Nabuasa	2	-	-
5.	Desa Teas	-	-	-
6.	Desa Oeekam	4	-	-
7.	Desa Oebaki	1	-	-
Jumlah		11	-	-

Tabel 4.10. Data Anggota Hansip/Linmas di Kecamatan Noebeba Thn 2015

No	Desa/Kel	Jumlah	Ket
1.	Desa Oeplici	25	
2.	Desa Fatutnana	25	
3.	Desa Naip	25	
4.	Desa Eno Nabuasa	25	
5.	Desa Teas	25	
6.	Desa Oeekam	25	
7.	Desa Oebaki	25	
Jumlah		17500	

Tabel 4.11. Jenis gangguan Kamtibmas dan jumla penyelesaian di Kec.Noebeba Thn 2015

No	Desa/Kel	Jns Gangguan Kamtibmas	Hasil Penyelesaian				Ket
			Sudah	Belum	Dlm proses	Sanksi	
1.	Desa Oepliki	-	-	-	-	-	-
2.	Desa Fatutnana	-	-	-	-	-	-
3.	Desa Naip	-	-	-	-	-	-
4.	Desa Eno Nabuasa	-	-	-	-	-	-
5.	Desa Teas	-	-	-	-	-	-
6.	Desa Oeekam	-	-	-	-	-	-
7.	Desa Oebaki	-	-	-	-	-	-

5. POLITIK DAN KEBANGSAAN

Tabel 4.12. Data Kepengurusan Partai Politik di Kec. Noebeba Thn 2015

No	Nama Parpol	Nama Ket PAC	Jlh Pengurus	Desa/Kel
1.	Golkar Perindo	Agustinus Bei Simeon Pitay	- -	Desa Oepliki
2.	Nasdem	Hofni R. Betty	-	Desa Fatutnana
3.	-	-		Desa Naip
4.	PDI-P	Urbanus Djo	-	Desa Eno Nabuasa
5.	Demokrat Gerindra PAN	Nefer Isu Oktovianus Selan Yotan Fallo	- - -	Desa Teas
6.	-	-	-	Desa Oeekam
7.	-	-	-	Desa Oebaki

Tabel 4.13. Data Organisasi dan Tokoh Masyarakat se Kec. Noebeba Thn 2015

No	Desa/Kel	Nama Organisasi	Nama Pimpinan/ Tokoh masyarakat	Ket
1.	Desa Oepliki	Lembaga Adat	Robi S. P. Nabuasa	
2.	Desa Fatutnana	Lembaga Adat	Lewi Nitbani	
3.	Desa Naip	Lembaga Adat	A.J.M Tefu	
4.	Desa Eno Nabuasa	Lembaga Adat	Kornelis Tse	
5.	Desa Teas	Lembaga Adat	Simon Fallo	
6.	Desa Oeekam	Lembaga Adat	Frans Nabuasa	
7.	Desa Oebaki	Lembaga Adat	Kornelis Isu	

B. PEMBANGUNAN DAN PEMBERDAYAAN MASYARAKAT

1. KETERSEDIAAN AIR BERSIH DAN LISTRIK

Tabel 4.14. Ketersediaan Air Bersih di Kec. Noebeba Thn 2015

No	Uraian	Jumlah (unit)	Pemakai (KK)	Kondisi
1	Mata Air	56	2176	Sedang
2	Sumur Gali	19	133	Baik
3	Sumur Pompa	2	2	Baik
4	PDAM	-	-	-
5	Perpipaan	6	388	Baik
6	Sumber air bersih lainnya	4	472	Sedang

Tabel 4.15. Ketersediaan Listrik/Penerangan berdasarkan Desa/Kel di Kec. Noebeba Thn 2015

No	Desa/Kel	Jlh KK	Pemakai Listrik			Belum menikmati listrik
			PLN	Tng Surya	PLTMH	
1.	Desa Oeplici	560	-	53	-	-
2.	Desa Fatutnana	247	-	175	-	70
3.	Desa Naip	242	-	150	-	92
4.	Desa Eno Nabuasa	248	62	-	-	186
5.	Desa Teas	670	-	150	-	519
6.	Desa Oeekam	699	-	200	-	499
7.	Desa Oebaki	496	66	-	-	430
Jumlah		3162	128	728	-	1796

2. INFRASTRUKTUR JALAN DAN JEMBATAN

Tabel 4.16. Panjang Jalan menurut Status Jalan di Kec. Noebeba Thn 2015

No	Desa/Kel	Status Jalan (M)		
		Negara	Prov	Kab
1.	Desa Oeplici	8000	-	700
2.	Desa Fatutnana	4000	-	-
3.	Desa Naip	4000	-	-
4.	Desa Eno Nabuasa	5000	-	-
5.	Desa Teas	-	-	-
6.	Desa Oeekam	-	-	-
7.	Desa Oebaki	-	-	800
Jumlah		21000	-	15000

Tabel 4.17. Panjang Jalan menurut Kondisi di Kec. Noebeba Thn 2015

No	Desa/Kel	Kondisi Jalan (M)			
		Baik	Sedang	Rusak	Rusak Berat
1.	Desa Oepliki	-	15000	-	-
2.	Desa Fatutnana	-	2000	2000	-
3.	Desa Naip	2000	-	2000	-
4.	Desa Eno Nabuasa	-	5000	-	-
5.	Desa Teas	-	-	-	-
6.	Desa Oeekam	-	-	-	-
7.	Desa Oebaki	5000	-	3000	-
Jumlah		7000	22000	7000	

Tabel 4.18. Data Jumlah dan Kondisi Jembatan yang ada di Kec. Noebeba Thn 2015

No	Desa/Kel	Kondisi Jembatan			
		Baik	Sedang	Rusak	Rusak Berat
1.	Desa Oepliki	-	-	-	-
2.	Desa Fatutnana	-	-	-	-
3.	Desa Naip	-	-	-	-
4.	Desa Eno Nabuasa	-	-	-	-
5.	Desa Teas	-	-	-	-
6.	Desa Oeekam	-	-	-	-
7.	Desa Oebaki	2	-	-	-
Jumlah		2	-	-	-

3. REALISASI DANA DESA DAN ANGGUR MERAH

Tabel 4.19. Jumlah Penerimaan dan Realisasi APBDES Tahun 2014 – 2015

No	Desa/Kel	2014		(%)	2015		(%)
		Penerimaan	Realisasi		Penerimaan	Realisasi	
1.	Oepliki	164.107.969	164.107.969	100%	569.838.674	563.438.647	99%
2.	Fatutnana	156.665.969	146.655.969	94%	513.119.238	505.719.238	99%
3.	Naip	146.537.469	146.537.469	100%	512.729.498	396.309.614	77%
4.	Eno Nabuasa	158.629.969	154.629.969	97%	506.422.294	484.612.294	96%
5.	Teas	196.507.469	196.507.469	100%	633.889.752	499.034.008	79%
6.	Oeekam	184.318.969	174.318.696	95%	623.107.033	544.785.805	87%
7.	Oebaki	174.561.969	174.561.969	100%	538.880.052	534.880.052	99%
Jumlah		1.181.319.783	1.157.269.783	98%	3.897.986.514	3.528.779.658	91%

Tabel 4.20. Jumlah Penerimaan dan Realisasi Dana Anggur Merah Tahun 2014-2015

No	Desa/Kel	2014		(%)	2015		(%)
		Penerimaan	Realisasi		Penerimaan	Realisasi	
1.	Oepliki	-	-	-	-	-	-
2.	Fatutnana	250.000.000	250.000.000	100%	-	-	-
3.	Naip	-	-	-	-	-	-
4.	Eno Nabuasa	-	-	-	-	-	-
5.	Teas	-	-	-	300.000.000	300.000.000	100%
6.	Oeekam	-	-	-	-	-	-
7.	Oebaki	-	-	-	-	-	-
Jumlah		250.000.000	250.000.000	100%	300.000.000	300.000.000	100%

4. POSDAYA

Tabel 4.21. Jumlah Posdaya di Kecamatan Noebeba Tahun 2016

No	Desa/Kel	Jlh Kelpmk	Nama Kelpmk	Jlh Anggt	Jenis Keg
1.	Desa Oepliki	2	Hai Mok Mit, Tol Usif	40	Pertanian
2.	Desa Fatutnana	-	-	-	-
3.	Desa Naip	-	-	-	-
4.	Desa Eno Nabuasa	2	Kislubu, Amaf Anah	249	Pertanian
5.	Desa Teas	1	Suka Maju	25	Pemberdayaan Lansia
6.	Desa Oeekam	3	Nekmese, loim het fen, suka maju, paloil munit	44	Beternak Ayam
7.	Desa Oebaki	-	-	-	-

5. REALISASI RASKIN

Tabel 4.22. Data Realisasi Penerimaan Raskin Kecamatan Noebeba Tahun 2015

No	Desa/Kel	Sasaran (KK)	Pagu Raskin (Kg)	Julh Uang (Rp)
1.	Desa Oepliki	414	74.520	119.232.000
2.	Desa Fatutnana	48	8.640	13.824.000
3.	Desa Naip	121	21.780	34.480.000
4.	Desa Eno Nabuasa	-	-	-
5.	Desa Teas	673	151.425	242.280.000
6.	Desa Oeekam	328	59.040	94.464.000
7.	Desa Oebaki	206	36.080	59.328.000

6. REALISASI PROGRAM KELUARGA HARAPAN

Tabel 4.23. Data Realisasi Program Kel Harapan di Kec. Noebeba Tahun 2015

No	Desa/Kel	Sasaran (jiwa/kk)	Pagu Anggaran	Realisasi Anggaran (Rp)
1.	Desa Oepliki	73	31.550.000	30.810.000
2.	Desa Fatutnana	-	-	-
3.	Desa Naip	10	4.775.000	7.433.750
4.	Desa Eno Nabuasa	-	-	-
5.	Desa Teas	90	50.475.000	48.262.500
6.	Desa Oeekam	47	23.462.500	23.182.500
7.	Desa Oebaki	4	1.637.500	1.281.250

7. REALISASI KEGIATAN PEMBANGUNAN KECAMATAN TAHUN ANGGARAN 2015

Tabel 4.24. Realisasi Kegiatan Pembangunan berdasarkan sumber dana

Desa/Kel	Keg Pemb	Volume	Sumber Dana			
			APBN	APBD Prov	APBD Kab	Swadaya
Desa Oepliki	-	-	-	-	-	-
Desa Fatutnana	-	-	-	-	-	-
Desa Naip	Jalan Embung Mini	2 Km 1 Unit	-	-	* *	-
Desa Eno Nabuasa	-	-	-	-	-	-
Desa Teas	-	-	-	-	-	-
Desa Oeekam	Irigasi Embung Mini Cek Dam	500 m 24 M ² 2 Unit	*	-	* *	-
Desa Oebaki	Pengaspalan	2 Km	-	-	*	-

C. KEAGAMAAN, PENDIDIKAN DAN KESEHATAN

1. KEAGAMAAN

Tabel 4.25. Jumlah Sarana Keagamaan di Kec. Noebeba Tahun 2015

No	Desa/Kel	Sarana Keagamaan			
		Masjid	Mushola	Gereja	Pura
1.	Desa Oeplici	-	-	12	-
2.	Desa Fatutnana	-	-	5	-
3.	Desa Naip	-	-	4	-
4.	Desa Eno Nabuasa	-	-	11	-
5.	Desa Teas	-	-	10	-
6.	Desa Oeekam	-	-	14	-
7.	Desa Oebaki	-	-	12	-
Jumlah		-	-	169	-

Tabel 4.26. Jumlah Pemeluk Agama di Kec. Noebeba Thn 2015

No	Desa/Kel	Pemeluk Agama				Jlh
		Islam	Kristen	Katolik	Hindu/ Budha	
1.	Desa Oeplici	3	1.869	183	-	2.055
2.	Desa Fatutnana	-	876	105	-	981
3.	Desa Naip	-	579	386	-	965
4.	Desa Eno Nabuasa	-	1.026	30	-	1.056
5.	Desa Teas	28	2.745	-	-	2.773
6.	Desa Oeekam	-	2.232	977	-	3.209
7.	Desa Oebaki	-	1.955	-	-	1.955
Jumlah		31	11.283	1.681	-	12.814

Gambar 4.4. Grafik Pemeluk Agama berdasarkan Desa/Kel se Kec Noebeba Thn 2015

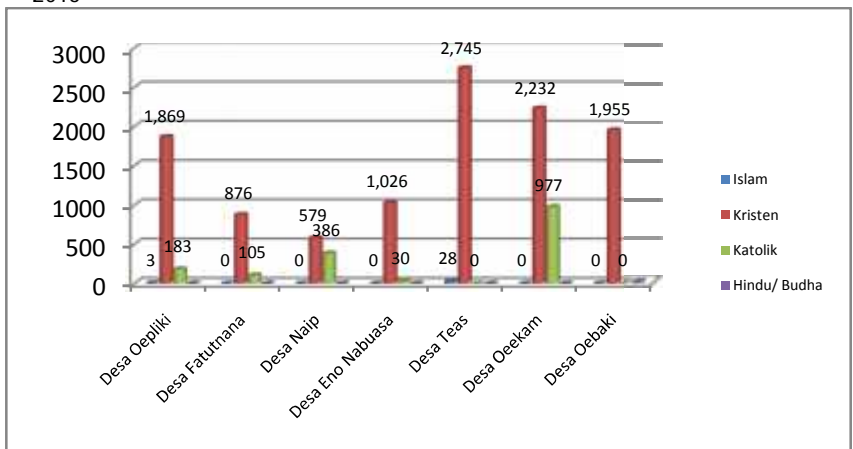

Tabel 4.27. Jumlah Pasangan Nikah, Cerai berdasarkan Desa /Kel di Kec. Noebeba Thn 2015

No	Desa/Kel	Nikah	Cerai	Jumlah
1.	Oepliki	503	-	503
2.	Fatutnana	85	-	85
3.	Naip	145	-	145
4.	Eno Nabuasa	115	-	115
5.	Teas	310	-	310
6.	Oeekam	415	-	415
7.	Oebaki	365	-	365
Jumlah		2.186	-	2.186

2. PENDIDIKAN

Tabel 4.28. Data Jumlah Sarana Pendidikan berdasarkan Desa/Kel di Kec Noebeba Thn 2015

No	Desa/Kel	Jenis Sarana Pendidikan						Jlh
		PAUD	TK	SD	SMP	SMA/SMK	PT	
1.	Oepliki	4	1	3	1	-	-	9
2.	Fatutnana	1	-	1	-	-	-	2
3.	Naip	3	1	2	-	-	-	6
4.	Eno Nabuasa	1	1	1	-	-	-	3
5.	Teas	1	3	3	1	-	-	8
6.	Oeekam	1	1	4	2	-	-	8
7.	Oebaki	2	-	3	1	-	-	6
Jumlah		12	7	17	5	-	-	41

Tabel 4.29. Data Jumlah siswa di Kec . Noebeba Thn 2015

No	Desa/Kel	PAUD	TK	SD	SMP	SMA/SMK	Jlh
1.	Oepliki	75	25	352	106	-	558
2.	Fatutnana	18	-	95	-	-	113
3.	Naip	30	16	149	-	-	195
4.	Eno Nabuasa	-	24	253	-	-	277
5.	Teas	26	47	391	105	-	568
6.	Oeekam	19	21	496	157	-	693
7.	Oebaki	29	-	250	97	-	376
Juh		196	133	1.986	465	-	2.780

Tabel 4.30. Data Keadaan Guru di Kec. Noebeba Thn 2015

No	Desa/Kel	PAUD	TK	SD	SMP	SMA/SMK	Jlh
1.	Desa Oepliki	4	1	13	7	-	25
2.	Desa Fatutnana	1	-	4	-	-	5
3.	Desa Naip	3	1	8	-	-	12
4.	Desa Eno Nabuasa	-	-	11	-	-	11
5.	Desa Teas	1	3	25	6	-	35
6.	Desa Oeekam	1	1	26	10	-	38
7.	Desa Oebaki	2	-	16	6	-	24
Juh		11	6	103	29	-	149

3. KESEHATAN

Tabel 4.31. Data Jlh Ibu hamil dan Melahirkan di Kec. Noebeba Thn 2015

No	Desa/Kel	Ibu hamil	Ibu Melahirkan	Jlh Kematian Ibu	Jlh bayi lhr hdp	Jlh bayi lhr mati
1.	Desa Oepliki	55	36	-	34	2
2.	Desa Fatutnana	12	10	-	10	-
3.	Desa Naip	15	8	-	8	-
4.	Desa Eno Nabuasa	12	15	-	15	-
5.	Desa Teas	46	28	-	28	-
6.	Desa Oeekam	50	30	-	29	1
7.	Desa Oebaki	30	24	-	22	2
Jumlah		220	151	-	146	5

Tabel 4.32. Jumlah Sarana Kesehatan di Kec. Noebeba Thn 2015

No	Desa/Kel	RS	Puskesmas	Pustu	Polindes	Posyandu
1.	Desa Oepliki	-	1	-	-	3
2.	Desa Fatutnana	-	-	-	1	3
3.	Desa Naip	-	-	-	1	2
4.	Desa Eno Nabuasa	-	-	-	-	3
5.	Desa Teas	-	-	-	2	4
6.	Desa Oeekam	-	-	1	1	5
7.	Desa Oebaki	-	-	1	-	4
Jumlah		-	1	2	5	24

Tabel 4.33. Jumlah Tenaga Kesehatan di Kec. Noebeba Thn 2015

No	Desa/Kel	Dokter	Bidan	Perawat	Sanitarian	Analisis	Apoteker
1.	Desa Oepliki	-	3	4	2	-	-
2.	Desa Fatutnana	-	-	-	-	-	-
3.	Desa Naip	-	-	-	-	-	-
4.	Desa Eno Nabuasa	-	-	-	-	-	-
5.	Desa Teas	-	-	-	-	-	-
6.	Desa Oeekam	-	-	-	-	-	-
7.	Desa Oebaki	-	-	-	-	-	-
Jumlah		-	3	4	2	-	-

Tabel 4.34. 10 besar jumlah dan jenis penyakit yang dilayani di Kec . Noebeba Thn 2015

No	Jenis Penyakit	Jumlah Kasus
1	ISPA	503
2	Gastritis	263
3	Myalgia	217
4	Kulit Alergi	195
5	Obs Febris	165
6	Chepalgia	104
7	VL	87
8	Intivenza	70
9	Rematik	45
10	Abces	28

Tabel 4.35. Jumlah Pasangan Usia Subur , KB Aktif dan Prosentase KB Aktif berdasarkan Desa/Kel se Kec. Noebeba Thn 2015

No	Desa/Kel	PUS	Akseptor KB		Prosentase
			Pasif	Aktif	
1.	Desa Oepliki	254	-	524	-
2.	Desa Fatutnana	84	-	87	-
3.	Desa Naip	240	-	15	-
4.	Desa Eno Nabuasa	110	-	158	-
5.	Desa Teas	345	-	347	-
6.	Desa Oeekam	324	-	448	-
7.	Desa Oebaki	326	-	286	-
Jumlah		1.683	-	1.865	-

D. EKONOMI

1. DATA SARANA PEREKONOMIAN DI KECAMATAN

Tabel 4.36. Jumlah Sarana Perekonomian di Kec. Noebaba Tahun 2015

No	Desa/Kel	Sarana Ekonomi					Ket
		Pasar	Bank	KUD	Toko/Kios	Warung	
1.	Desa Oepliki	1	-	-	20	-	
2.	Desa Fatutnana	-	-	-	3	-	
3.	Desa Naip	-	-	-	14	-	
4.	Desa Eno Nabuasa	1	-	-	6	-	
5.	Desa Teas	-	-	-	8	-	
6.	Desa Oeekam	1	-	-	10	-	
7.	Desa Oebaki	-	-	-	9	-	
Jumlah		3	-	-	70	-	

2. UKM DAN KOPERASI DI KECAMATAN

Tabel 4.37. Data Usaha Kecil Menengah (UKM) dan Koperasi di Kec.Noebaba Thn 2015

No	Nama Usaha	Jenis	Pemilik	Lokasi
1	Pengelola Batu Marmer	Kerajinan Batu Marmer	Dinas Perindakop Kab. TTS	Desa Teas
2	Mina Ikan dan Ayam	Usaha Peternakan	Gereja GMT Fatububut	Desa Oeekam
3	Usaha Batako	Batu Mata Merah	Lodovikus Fallo	Desa Oebaki

3. REALISASI PAJAK BUMI DAN BANGUNAN

Tabel 4.38. Jumlah Target dan Realisasi Penerimaan PBB Desa/Kel se Kec. Noebaba Tahun 2014 – 2015

No	Desa/Kel	2014		(%)	2015		(%)
		Target	Realisasi		Target	Realisasi	
1.	Oepliki	9.223.803	9.223.803	100%	8.867.236	8.867.236	100%
2.	Fatutnana	5.295.224	4.782.449	90,3%	5.991.760	5.991.760	100%
3.	Naip	5.941.529	4.911.428	82,7%	9.984.982	9.820.482	98,4%
4.	Eno Nabuasa	-	-	-	8.503.863	8.503.863	100%
5.	Teas	7.596.500	5.254.500	69,2%	7.000.000	6.682.000	97,4%
6.	Oeekam	10.195.277	8.054.557	79,0%	17.901.272	17.239.272	96,3%
7.	Desa Oebaki	8.114.850	8.114.850	100%	9.745.403	9.745.403	100%
Jumlah		46.367.187	40.341.587	86,9%	67.994.516	66.850.016	98,9%

Gambar 4.5. Grafik Target dan Realisasi Penerimaan PBB Desa/Kel se Kec.Noebeba

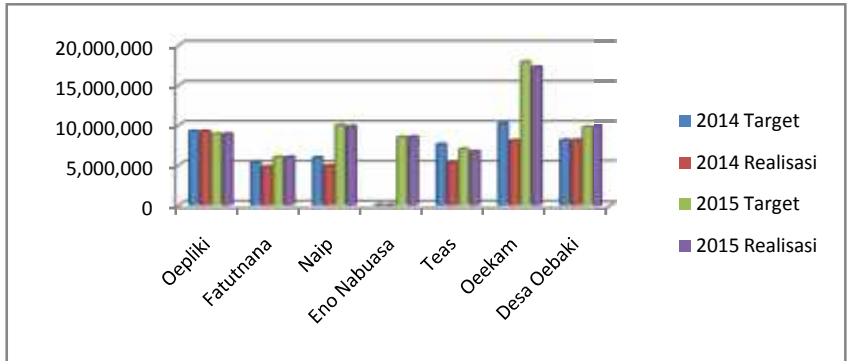

4. PERTANIAN DAN PERKEBUNAN, KEHUTANAN

Tabel 4.39. Perkembangan Luas Tanam dan Panen Tanamaan Jagung di Kec. Noebeba Tahun 2015

No	Desa/Kel	Jlh KK	Luas Tanam (Ha)	Luas Panen (Ha)	Total Produksi (Ton)
1.	Desa Oepliki	30	3	3	2,23
2.	Desa Fatutnana	28	5,5	5,5	1
3.	Desa Naip	20	4	4	1
4.	Desa Eno Nabuasa	23	4,5	4,5	1
5.	Desa Teas	50	10	10	1
6.	Desa Oeekam	26	5,3	5,3	1
7.	Desa Oebaki	30	6	6	1,39
Jumlah		207	38,3	38,3	1,24

Tabel 4.40. Perkembangan Luas Tanam dan Panen Tanamaan Padi di Kec. Noebeba Tahun 2015

No	Desa/Kel	Jlh KK	Luas Tanam (Ha)	Luas Panen (Ha)	Total Produksi (Ton)
1.	Desa Oepliki	-	-	-	-
2.	Desa Fatutnana	-	-	-	-
3.	Desa Naip	-	-	-	-
4.	Desa Eno Nabuasa	-	-	-	-
5.	Desa Teas	-	-	-	-
6.	Desa Oeekam	-	-	-	-
7.	Desa Oebaki	-	-	-	-
Jumlah		-	-	-	-

Tabel 4.41. Perkembangan Luas Panen Tanaman Perkebunan di Kec. Noebeba Thn 2013-2015

No	Jenis Tanaman	2013 (ton)	2014 (ton)	2015 (ton)
1	Kelapa	-	-	-
2	Jambu mente	-	-	-
3	Kemiri	5,1	4,3	2,5
4	Kapuk/Asam	20	18	11
5	Pinang	-	-	-
6	Kopi	-	-	-

Tabel 4.42. Data Keasaman Tanah berdasarkan Desa/Kel di Kec Noebeba

No	Desa/Kel	Tingkat Keasaman (PH)			Ket
		Asam	Netral	Basa	
1.	Desa Oepliki	-	7	-	
2.	Desa Fatutnana	-	6-7	-	
3.	Desa Naip	4,6	-	-	
4.	Desa Eno Nabuasa	-	6-7	-	
5.	Desa Teas	-	7	-	
6.	Desa Oeekam	-	7	-	
7.	Desa Oebaki	4,6			

Tabe 4.43. Luas Areal Tanaman Kehutanan Menurut Jenisnya di Kec. Noebeba Thn 2014-2015

No	Jenis Tanaman	Luas (Ha)	
		2014	2015
1	Jati	-	-
2	Mahoni	7,4	9
3	Gamelina	11,2	15
4	Cendana	-	-
5	Asam	10	10

5. PETERNAKAN

Tabel 4.44. Banyaknya Ternak menurut jenis ternak besar di Kec. Noebeba Thn 2015

No	Desa/Kel	Jumlah (ekor)				
		sapi	kerbau	kuda	kambing	babi
1.	Oepliki	578	-	3	30	484
2.	Fatutnana	574	-	2	52	325
3.	Naip	742	-	3	76	738
4.	Eno Nabuasa	375	-	7	16	328
5.	Teas	481	-	16	33	480
6.	Oeekam	601	-	12	33	532
7.	Oebaki	789	-	8	144	673
Jumlah		4.040	-	51	386	3.552

Tabel 4.45. Banyaknya Ternak unggas di Kec. Noebeba Thn 2015

No	Desa/Kel	Jumlah (ekor)		
		Ayam ras	Ayam kampung	Itik
1.	Desa Oepliki	-	786	-
2.	Desa Fatutnana	-	597	-
3.	Desa Naip	-	1.147	-
4.	Desa Eno Nabuasa	-	478	-
5.	Desa Teas	-	498	-
6.	Desa Oeekam	-	671	-
7.	Desa Oebaki	-	728	-
Jumlah		-	4.875	-

6. TRANSPORTASI

Tabel 4.46. Banyaknya Kendaraan bermotor menurut Jenisnya dirinci per Desa/Kel di Kec. Noebeba Thn 2015

No	Desa/Kel	Jenis Kendaraan (unit)		
		Roda 2	Roda 4	Roda 6
1.	Desa Oepliki	52	3	-
2.	Desa Fatutnana	32	1	-
3.	Desa Naip	10	-	-
4.	Desa Eno Nabuasa	9	3	-
5.	Desa Teas	106	3	1
6.	Desa Oeekam	55	1	-
7.	Desa Oebaki	46	3	-
Jumlah		318	14	1

Tabel 4.47. Banyaknya kendaraan penumpang menurut Jenisnya dirinci per Desa/Kel di Kec Noebeba Thn 2015

No	Desa/Kel	Jenis Kendaraan (unit)		
		Roda 2	Roda 4	Roda 6
1.	Desa Oepliki	25	3	-
2.	Desa Fatutnana	15	1	-
3.	Desa Naip	5	-	-
4.	Desa Eno Nabuasa	-	-	-
5.	Desa Teas	52	3	-
6.	Desa Oeekam	33	1	-
7.	Desa Oebaki	48	3	-
Jumlah		178	11	-

7. PARIWISATA

Tabel 4.50. Jenis dan Jumlah obyek pariwisata di Kec. Noebeba Thn 2015

No	Jenis Obyek wisata	Nama Lokasi	Jarak ke ibukota Kec	Sudah/Belum dikembangkan
1	Wisata Alam	Gunung Buniun (Eno Nabuasa)	5 Km	Belum di kembangkan
2	Wisata Alam	Fatuun (Oeekam)	10 Km	Belum di kembangkan
3	Wiasata Alam	Nifupapan (Fatutnana)	7 Km	Belum di kembangkan

BAB V

PENUTUP

Profil Kecamatan Tahun 2016 ini sesuai dengan fungsinya yaitu sebagai dokumen data dan informasi untuk publik yang berisi gambaran ringkas mengenai Kecamatan. Banyak yang belum sempurna dalam penyusunan profil ini baik dari isi data maupun sistematika penyusunan mengingat pembuatan profil kecamatan baru dimulai tetapi kami mencoba berinovasi agar akuntabilitas dan transparansi informasi Kecamatan dapat dimengerti oleh publik dalam bentuk kinerja yang tertuang dalam pelaksanaan tugas pokok dan fungsinya.

Mengingat hal tersebut, kami berharap Profil Kecamatan ini dapat memberikan gambaran positif mengenai kinerja unsur-unsur kecamatan baik dari sisi tugas pokok dan fungsi maupun gambaran ringkas mengenai kewilayahan kecamatan dari perspektif pemerintahan, pembangunan dan pelayanan kemasyarakatan, ketentraman dan ketertiban umum serta perspektif kesejahteraan rakyat yang semuanya tersaji berupa data dan informasi dalam profil ini.

Pada akhirnya kami menyadari belum sepenuhnya dapat menyajikan data dan informasi secara lengkap atau sempurna, namun kami berharap bahwa profil kecamatan ini akan bermanfaat bagi proses perencanaan dan pengambilan kebijakan pembangunan di Kabupaten Timor Tengah Selatan.

SoE, Nopember 2016
a.n. BUPATI TIMOR TENGAH SELATAN
SEKRETARIS DAERAH,

Drs. SALMUN TABUN, M.Si.
Pembina Utama Madya
NIP.19590719 198702 1 003