



LAPORAN HARIAN BPBD
KABUPATEN KOTAWARINGIN BARAT

Izin melaporkan kondisi wilayah Kabupaten Kotawaringin Barat serta giat Badan Penanggulangan Bencana Daerah (BPBD) Kab. Kotawaringin Barat

Hari : Selasa
Tanggal : 24 Januari 2023

➤ INFO CUACA

BADAN METEOROLOGI KLIMATOLOGI DAN GEOFISIKA
Stasiun Meteorologi Klas I Tjilik Riwut - Palangka Raya

J. A. Donto Sarned
Kotak Pos 60
INDONESIA 73111
Telp : (0536) 3222971
Fax : (0536) 3223588
Email : stamet@met.kem.go.id
stamet@met.kem.go.id

PRAKIRAAN CUACA KAB. KOTAWARINGIN BARAT
Berlaku Mulai : Sel 24 Jan 2023 / 07:00 WIB
Hingga : Rab 25 Jan 2023 / 07:00 WIB

LOKASI	CUACA								SUHU °C	ANGIN km/jam	KELEMBABAN %
	07.00	10.00	13.00	16.00	19.00	22.00	01.00	04.00			
Arut Selatan									24-32	10	70-100
Arut Utara									24-32	10	70-100
Kotawaringin Lama									24-31	10	60-100
Kumai									24-32	10	70-100
Pangkalan Banteng									24-32	10	70-100
Pangkalan Lada									24-32	10	70-100

LEGENDA

Cerah

Cerah berawan

Berawan

Berawan tebal

Asap

Kabut

Hujan ringan

Hujan sedang

Hujan lebat

Hujan Petir

Palangka Raya, Senin 23 Januari 2023 / 09:52 WIB
Prakirawan BMKG
Muhamad Ihsan Sidiq
19970117 202106 1001

INFORMASI BMKG
Cuaca, Kualitas Udara, Gempa Bumi Dalam Satu Aplikasi

Info BMKG

@BmkgKalteng @bmkgkalteng bmkgtalteng@yahoo.co.id

Sumber data : BMKG

PERBANDINGAN PRAKIRAAN CURAH HUJAN TERHADAP HARGA NORMAL

Bulan	Harga Normal	Prakiraan Curah Hujan	Prakiraan Sifat Hujan
Januari	283 mm	200 – 300 mm	N
Februari	256 mm	200 – 300 mm	N
Maret	304 mm	200 – 300 mm	BN - N

BN = Bawah Normal, N = Normal, AN = Atas Normal

Prakiraan curah hujan pada Januari 2023 di sebagian besar Kabupaten Sukamara dan Kotawaringin Barat serta seluruh Kabupaten Lamandau termasuk dalam kategori menengah dengan nilai 200 – 300 mm. hujan dengan kategori tinggi berada di sebagian kecil bagian selatan Kabupaten Sukamara dan Kotawaringin barat.

PRAKIAAN PASANG SURUT HARIAN MUARA SUNGAI KOTAWARINGIN DAN CUACA WILAYAH PELAYARAN

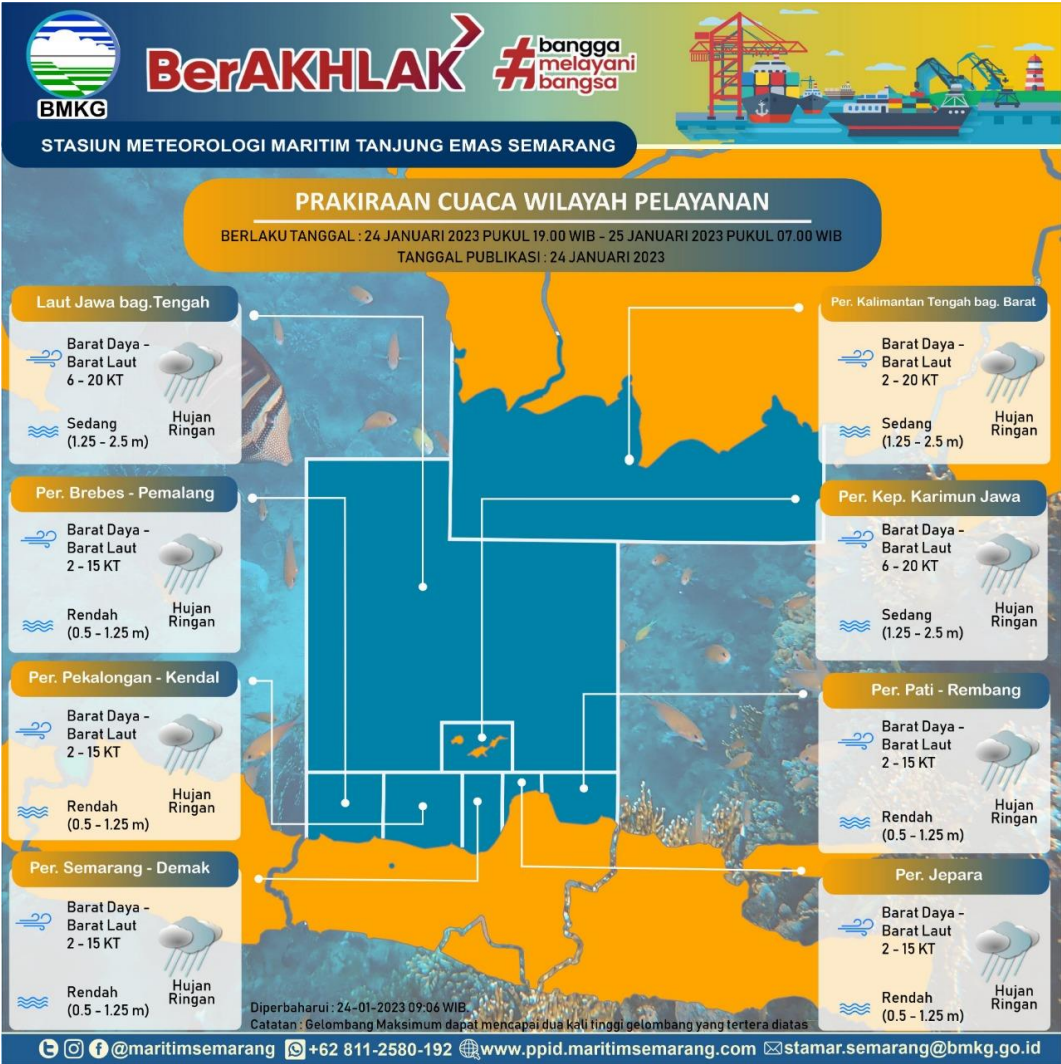
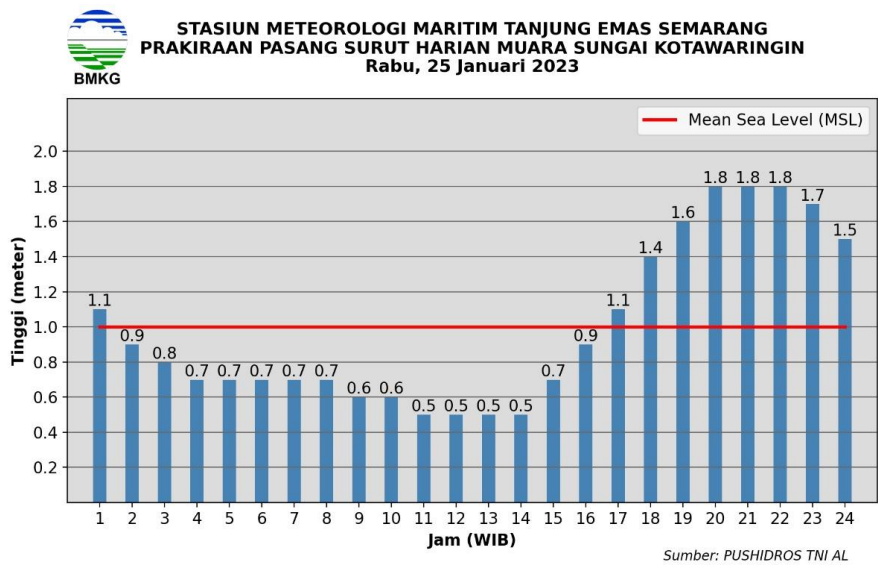

PERINGATAN DINI CUACA KALIMANTAN TENGAH

Waspada potensi hujan dengan intensitas sedang hingga lebat yang dapat disertai kilat/petir dan angin kencang di wilayah Kecamatan Kumai Kabupaten Kotawaringin Barat. Potensi dapat meluas ke wilayah Kecamatan Arut selatan, Kecamatan Arut utara, Kecamatan Pangkalan Lada, dan Kecamatan Pangkalan Banteng.

- **PANTAUAN TITIK HOTSPOT :**
- TERRA / AQUA MODIS (Lapan Fire Hotspot) : NIHIL
 - SNPP (Lapan Fire Hotspot) : NIHIL
 - NOAA (ASMC) : NIHIL

Berikut disampaikan rekapitulasi Hotspot untuk wilayah Kabupaten Kotawaringin Barat per 1 Januari 2023.

No.	Provinsi	Kab Kota	Kecamatan	Desa	Tanggal	Waktu	Satelit	Confidence	Latitude	Longitude
1	Kalimantan Tengah	KOTAWARINGIN BARAT	Arut Utara	Riam	15-01-2023	12:46 WIB	NASA-NOAA20	Medium	-1,91816	111,89151
2	Kalimantan Tengah	KOTAWARINGIN BARAT	Arut Selatan	Natai Baru	02-01-2023	12:40 WIB	NASA-SNPP	Medium	-2,5801	111,68999
3	Kalimantan Tengah	KOTAWARINGIN BARAT	Arut Selatan	Natai Baru	02-01-2023	12:40 WIB	NASA-SNPP	Medium	-2,57956	111,69355
4	Kalimantan Tengah	KOTAWARINGIN BARAT	Arut Selatan	Natai Baru	02-01-2023	13:31 WIB	NASA-NOAA20	Medium	-2,58139	111,6925
5	Kalimantan Tengah	KOTAWARINGIN BARAT	Arut Selatan	Natai Baru	02-01-2023	13:31 WIB	NASA-NOAA20	Medium	-2,58054	111,69775
6	Kalimantan Tengah	KOTAWARINGIN BARAT	Arut Utara	Kerabu	14-01-2023	13:03 WIB	NASA-NOAA20	Medium	-2,07306	111,93675
7	Kalimantan Tengah	KOTAWARINGIN BARAT	Pangkalan Banteng	Mulya Jadi	22-01-2023	13:05 WIB	NASA-SNPP	Medium	-2,55262	111,86908

Sumber data : SiPongi Karhutla Monitoring System

- **GIAT REGU TRC BPBD KAB. KOTAWARINGIN BARAT**
1. Melakukan Pemantauan serta penyebarluasan Informasi tentang Bencana melalui Perangkat Komunikasi Radio, HT, Telepon Seluler, Media Sosial serta Sarana Komunikasi lainnya di wilayah Kabupaten Kotawaringin Barat
 2. Melaksanakan kegiatan rutin administrasi dan pelaporan
 3. Kegiatan Piket Posko Siaga di Kantor BPBD Kabupaten Kotawaringin Barat
 4. Pemeriksaan sarana prasarana penunjang penanganan rutin
 5. Penanganan pohon tumbang di Jl. Sutan Syahrir Kel. Madurejo
 6. Penyaluran bantuan logistik untuk korban kebakaran pemukiman di Kelurahan Baru
- **KEJADIAN BENCANA ALAM : 1 Kejadian**
- **KEJADIAN BENCANA NON ALAM : NIHIL**

PENANGANAN KEJADIAN BENCANA POHON TUMBANG DI KELURAHAN MADUREJO

Hari, Tanggal : Selasa/ 24 Januari 2023
Sumber/pelapor : Masyarakat
Lokasi : Jln. Sutan Syahrir
Kel/Desa : Madurejo
Kec : Arut Selatan
Koordinat :
S -2,6920
E 111.6359

Keterangan Waktu
Kejadian : 12.30 WIB
Infomasi : 12.33 WIB
Penanganan : 12.37 WIB
Selesai : 13.30 WIB

Kronologi
Pohon berukuran diameter ± 40 cm dan tinggi ± 8 meter tumbang pada Selasa, 24 Januari 2023 di dekat pertigaan Jalan Sutan Syahrir Kelurahan Madurejo (sebelah Gedung Bank Kalteng Cab. Pangkalan Bun). Ketika personil menerima informasi, kondisi pohon menutupi badan jalan. Tim gabungan bergegas melakukan penanganan.

Penyebab

Hujan intensitas sedang hingga lebat disertai angin kencang

Terdampak

Pengguna jalan tidak bisa melintas

Upaya yang dilakukan

Melakukan pemotongan dan pembersihan sisa pohon tumbang dari badan jalan dibantu personil gabungan

Sarpras yang digunakan

- 1 unit Mobil Rescue
- 1 Unit Motor trill
- 1 unit chainsaw serta perlengkapannya

Personil Tambahan

- Polres kobar
- Damkar Kobar
- Tagana
- MPA Rumah singgah itah mendawai
- IEA Kobar

Hasil

Pembersihan pohon tumbang selesai dilaksanakan. Pengendara kendaraan sudah bisa menggunakan jalan kembali

Dokumentasi



**PENYALURAN BANTUAN LOGISTIK KEPADA KORBAN KEBAKARAN PEMUKIMAN
JALAN PADAT KARYA RT. 26 KELURAHAN SIDOREJO**



Demikian disampaikan laporan kegiatan ini untuk dipergunakan lebih lanjut

△ Mohon untuk tetap berhati-hati dalam beraktivitas

BPBD KABUPATEN KOTAWARINGIN BARAT

Alamat : Jalan Cilik Riwut II, Kel. Madurejo, Pangkalan Bun

WA : 081256701080 / 085248663008

FB : Bpbd Kotawaringin Barat

IG : bpbdkab.kobar

Web : <http://bpbdkotawaringinbaratkab.go.id/>