



LAPORAN HARIAN BPBD
KABUPATEN KOTAWARINGIN BARAT

Izin melaporkan kondisi wilayah Kabupaten Kotawaringin Barat serta giat Badan Penanggulangan Bencana Daerah (BPBD) Kab. Kotawaringin Barat

Hari : Kamis
Tanggal : 26 Januari 2023

➤ INFO CUACA



Sumber data : BMKG

PERBANDINGAN PRAKIRAAN CURAH HUJAN TERHADAP HARGA NORMAL

Bulan	Harga Normal	Prakiraan Curah Hujan	Prakiraan Sifat Hujan
Januari	283 mm	200 – 300 mm	N
Februari	256 mm	200 – 300 mm	N
Maret	304 mm	200 – 300 mm	BN - N

BN = Bawah Normal, N = Normal, AN = Atas Normal

Prakiraan curah hujan pada Januari 2023 di sebagian besar Kabupaten Sukamara dan Kotawaringin Barat serta seluruh Kabupaten Lamandau termasuk dalam kategori menengah dengan nilai 200 – 300 mm. hujan dengan kategori tinggi berada di sebagian kecil bagian selatan Kabupaten Sukamara dan Kotawaringin barat.

PRAKIAAN PASANG SURUT HARIAN MUARA SUNGAI KOTAWARINGIN DAN CUACA WILAYAH PELAYARAN

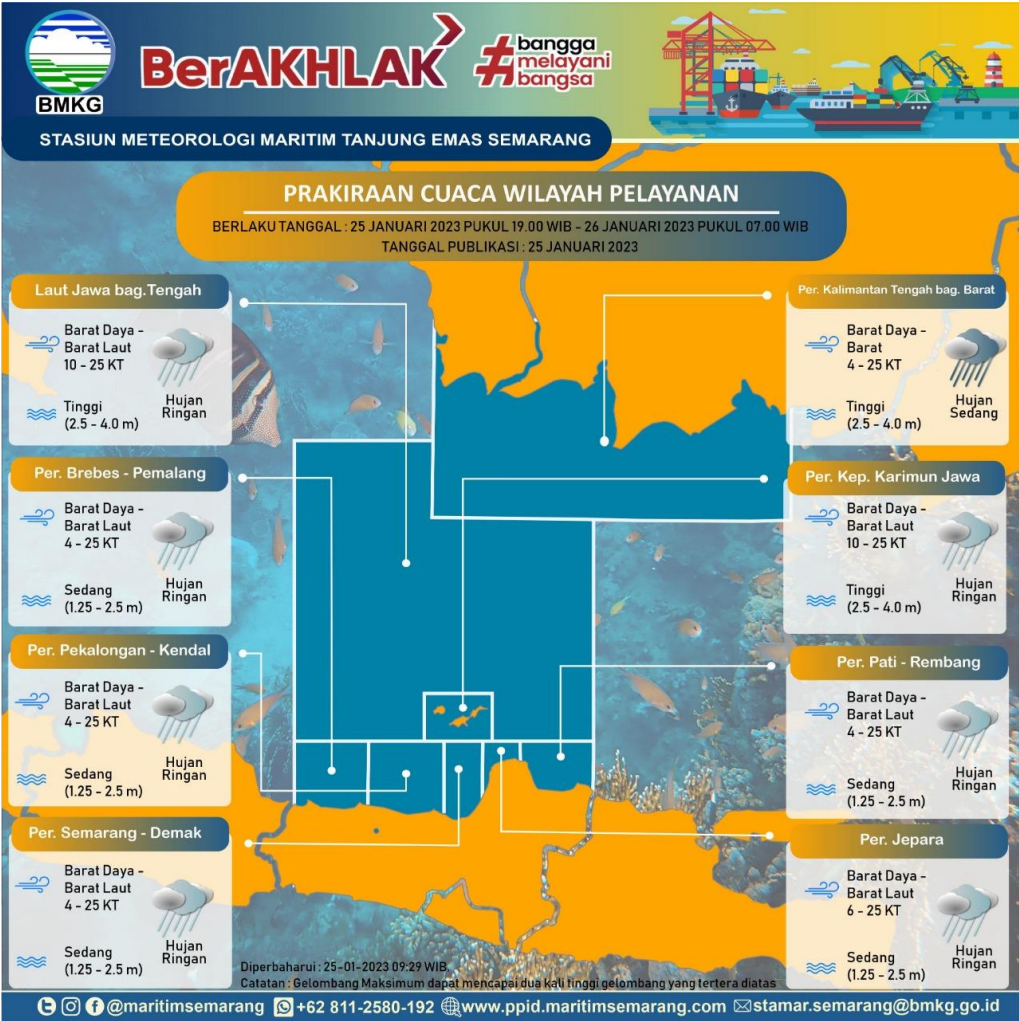
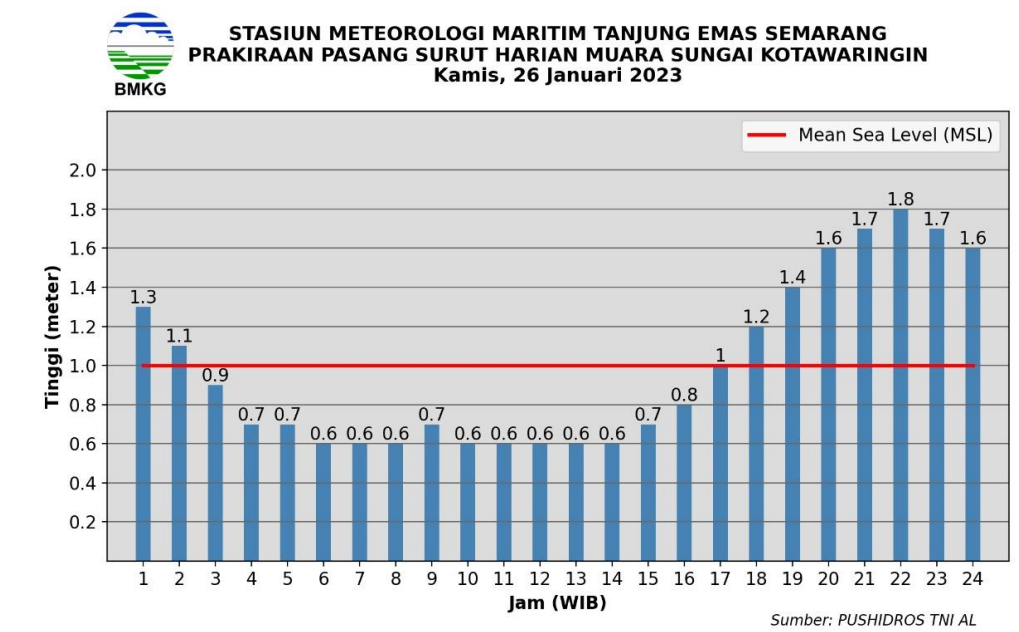

PERINGATAN DINI CUACA KALIMANTAN TENGAH



PERINGATAN DINI

Waspada potensi hujan dengan intensitas sedang hingga lebat yang dapat disertai kilat/petir dan angin kencang di wilayah Kecamatan Kumai Kabupaten Kotawaringin Barat.

Begitu juga waspada potensi gelombang tinggi di wilayah pesisir Kecamatan Kumai yang dapat mengakibatkan abrasi hingga banjir pesisir (rob)



BerAKHLAK

#bangga
melayani
bangsa

STASIUN METEOROLOGI MARITIM TANJUNG EMAS SEMARANG

PERINGATAN DINI GELOMBANG TINGGI

BERLAKU TANGGAL : 25 JANUARI 2023 PUKUL 07.00 WIB - 26 JANUARI 2023 PUKUL 07.00 WIB

TANGGAL PUBLIKASI : 25 JANUARI 2023



TINGGI GELOMBANG 2.5 - 4.0 METER (TINGGI) BERPELUANG TERJADI DI :

- PERAIRAN KALIMANTAN TENGAH BAGIAN BARAT

- LAUT JAWA BAGIAN TENGAH

- PERAIRAN KARIMUNJAWA

TINGGI GELOMBANG 1.25 - 2.5 METER (SEDANG) BERPELUANG TERJADI DI :

- PERAIRAN BREBES - PEMALANG

- PERAIRAN JEPARA

- PERAIRAN PEKALONGAN - KENDAL

- PERAIRAN PATI - REMBANG

- PERAIRAN SEMARANG - DEMAK

NARASI:

Pola angin di wilayah Indonesia bagian utara dominan bergerak dari Barat Laut - Timur Laut dengan kecepatan angin berkisar 5 - 30 knot, sedangkan di wilayah Indonesia bagian selatan dominan bergerak dari Barat Daya - Barat Laut dengan kecepatan angin berkisar 5 - 25 knot. Kecepatan angin tertinggi terpantau di Laut Natuna Utara dan Perairan Kep. Anambas - Kep. Natuna





SARAN KESELAMATAN :

Harap diperhatikan risiko tinggi terhadap keselamatan pelayaran : **Perahu Nelayan** (Kecepatan angin lebih dari 15 knot dan tinggi gelombang di atas 1.25 m), **Kapal Tongkang** (Kecepatan angin lebih dari 16 knot dan tinggi gelombang di atas 1.5 m), **Kapal Ferry** (Kecepatan angin lebih dari 21 knot dan tinggi gelombang di atas 2.5 m), **Kapal Ukuran Besar** seperti **Kapal Kargo/Kapal Pesiar** (Kecepatan angin lebih dari 27 knot dan tinggi gelombang di atas 4.0 m).

Dimohon kepada masyarakat yang tinggal dan beraktivitas di pesisir sekitar area yang berpeluang terjadi gelombang tinggi agar tetap selalu waspada.



@maritimsemarang



+62 811-2580-192



www.ppid.maritimsemarang.com



stamar.semarang.bmkg.go.id

➤ **PANTAUAN TITIK HOTSPOT :**

TERRA / AQUA MODIS (Lapan Fire Hotspot)

:

NIHIL

SNPP (Lapan Fire Hotspot)

:

NIHIL

NOAA (ASMC)

:

NIHIL

Berikut disampaikan rekapitulasi Hotspot untuk wilayah Kabupaten Kotawaringin Barat per 1 Januari 2023.

No.	Provinsi	Kab Kota	Kecamatan	Desa	Tanggal	Waktu	Satelit	Confidence	Latitude	Longitude
1	Kalimantan Tengah	KOTAWARINGIN BARAT	Arut Utara	Riam	15-01-2023	12:46 WIB	NASA-NOAA20	Medium	-1,91816	111,89151
2	Kalimantan Tengah	KOTAWARINGIN BARAT	Arut Selatan	Natai Baru	02-01-2023	12:40 WIB	NASA-SNPP	Medium	-2,5801	111,68999
3	Kalimantan Tengah	KOTAWARINGIN BARAT	Arut Selatan	Natai Baru	02-01-2023	12:40 WIB	NASA-SNPP	Medium	-2,57956	111,69355
4	Kalimantan Tengah	KOTAWARINGIN BARAT	Arut Selatan	Natai Baru	02-01-2023	13:31 WIB	NASA-NOAA20	Medium	-2,58139	111,6925
5	Kalimantan Tengah	KOTAWARINGIN BARAT	Arut Selatan	Natai Baru	02-01-2023	13:31 WIB	NASA-NOAA20	Medium	-2,58054	111,69775
6	Kalimantan Tengah	KOTAWARINGIN BARAT	Arut Utara	Kerabu	14-01-2023	13:03 WIB	NASA-NOAA20	Medium	-2,07306	111,93675
7	Kalimantan Tengah	KOTAWARINGIN BARAT	Pangkalan Banteng	Mulya Jadi	22-01-2023	13:05 WIB	NASA-SNPP	Medium	-2,55262	111,86908

Sumber data : SiPongi Karhutla Monitoring System

➤ **GIAT REGU TRC BPBD KAB. KOTAWARINGIN BARAT**

1. Melakukan Pemantauan serta penyebarluasan Informasi tentang Bencana melalui Perangkat Komunikasi Radio, HT, Telepon Seluler, Media Sosial serta Sarana Komunikasi lainnya di wilayah Kabupaten Kotawaringin Barat
2. Melaksanakan kegiatan rutin administrasi dan pelaporan
3. Kegiatan Piket Posko Siaga di Kantor BPBD Kabupaten Kotawaringin Barat
4. Pemeriksaan sarana prasarana penunjang penanganan rutin
5. Giat penanganan gabungan pohon rawan tumbang di wilayah Kab. Kotawaringin Barat

➤ **KEJADIAN BENCANA ALAM** : **NIHIL**

➤ **KEJADIAN BENCANA NON ALAM** : **NIHIL**

GIAT PENANGANAN GABUNGAN POHON RAWAN TUMBANG DI JALAN BHAYANGKARA DESA PASIR PANJANG



Demikian disampaikan laporan kegiatan ini untuk dipergunakan lebih lanjut
△ Mohon untuk tetap berhati-hati dalam beraktivitas

BPBD KABUPATEN KOTAWARINGIN BARAT

Alamat : Jalan Cilik Riwut II, Kel. Madurejo, Pangkalan Bun

WA : 081256701080 / 085248663008

FB : Bpbd Kotawaringin Barat

IG : bpbdkab.kobar

Web : <http://bpbdkotawaringinbaratkab.go.id/>