

CASCADING KECAMATAN SINGKAWANG TIMUR

WALI KOTA
TUJUAN : MENINGKATNYA KUALITAS SUMBER DAYA MANUSIA YANG BERDAYA SAING DAN BERKARAKTER
SASARAN : MENINGKATNYA KUALITAS PELAYANAN PUBLIK DALAM PENYELENGGARAAN PEMERINTAHAN DAERAH
CAMAT
TUJUAN :
Meningkatnya kualitas pelayanan publik dalam penyelenggaraan pemerintahan daerah di wilayah Kecamatan
INDIKATOR TUJUAN:
Indeks kepuasan masyarakat terhadap pelayanan Kecamatan dan Kelurahan
SASARAN :
1.Meningkatnya pelaksanaan reformasi birokrasi dan akuntabilitas kinerja perangkat daerah
2.Meningkatnya kualitas pelayanan publik dalam penyelenggaraan pemerintahan perangkat daerah Kecamatan
INDIKATOR SASARAN :
1.Kategori capaian SAKIP perangkat daerah
2.Indeks kepuasan masyarakat terhadap pelayanan kecamatan

SEKRETARIS KECAMATAN
PROGRAM
1, PROGRAM PENUNJANG URUSAN PEMERINTAHAN DAERAH KABUPATEN/KOTA
2, PROGRAM PENYELENGGARAAN PEMERINTAHAN DAN PELAYANAN PUBLIK
3, PROGRAM PEMBERDAYAAN MASYARAKAT DESA DAN KELURAHAN
4, PROGRAM KOORDINASI KETENTRAMAN DAN KETERTIBAN UMUM
5, PROGRAM PENYELENGGARAAN URUSAN PEMERINTAHAN UMUM
SASARAN PROGRAM
1, Meningkatkan penunjang urusan pemerintahan daerah
2, Meningkatkan penyelenggaraan pemerintahan dan pelayanan publik
3, Meningkatkan pemberdayaan masyarakat Kelurahan
4, Meningkatkan Koordinasi Ketentraman dan ketertiban Umum
5, Meningkatkan penyelenggaraan urusan pemerintahan umum
INDIKATOR PROGRAM
1, Persentase tercapainya pelaksanaan penunjang urusan Pemerintahan daerah pada perangkat daerah
2, Persentase penyelenggaraan pemerintahan dan pelayanan publik yang dilaksanakan
3, Persentase peran aktif kelompok/lembaga kemasyarakatan dalam kegiatan pemberdayaan masyarakat
4, Persentase pelaksanaan koordinasi ketentraman dan ketertiban umum di tingkat Kecamatan
5, Persentase kelompok/lembaga kemasyarakatan yang mendapatkan peningkatan wawasan kebangsaan di tingkat Kecamatan

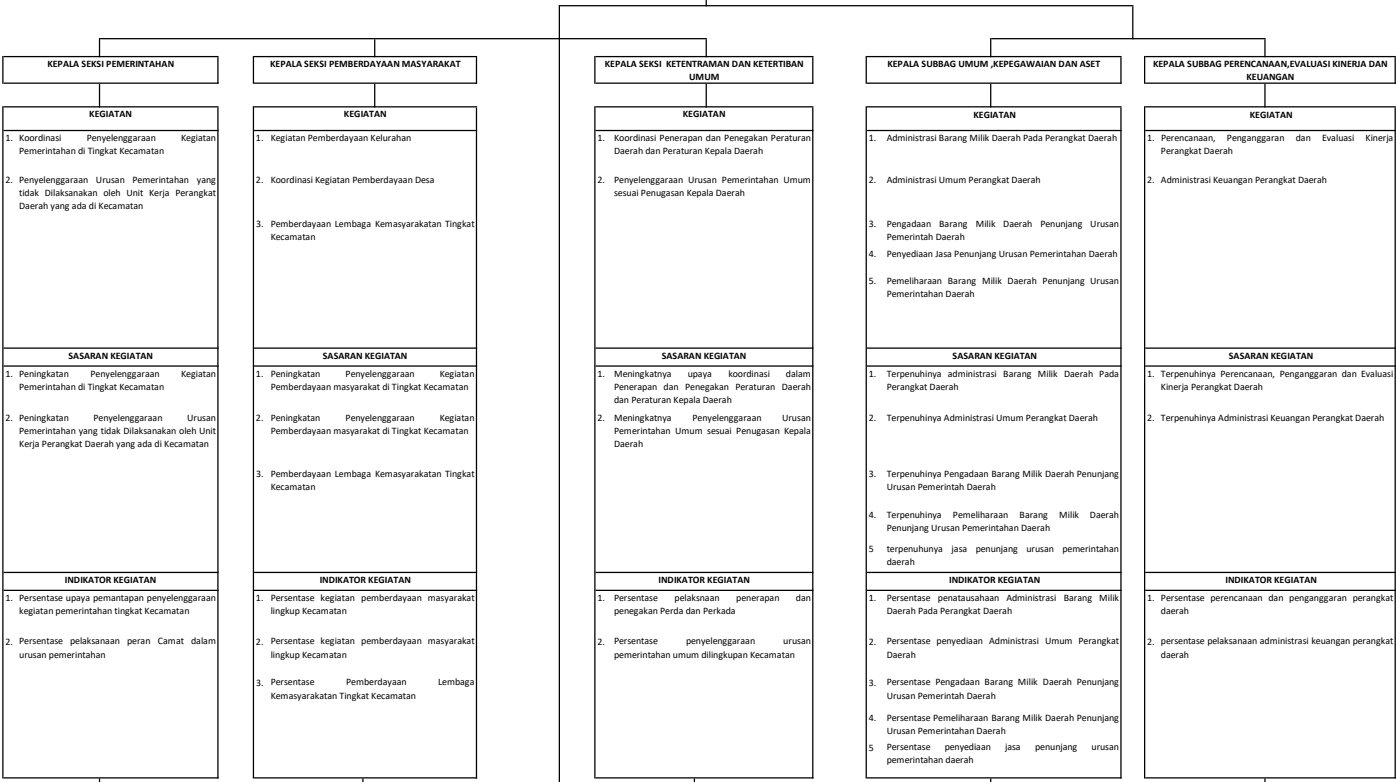

SUB KEGIATAN
1. Peningkatan Efektifitas Kegiatan Pemerintahan di Tingkat Kecamatan
2. Peningkatan Efektifitas Pelaksanaan Pelayanan kepada Masyarakat di Wilayah Kecamatan
SASARAN SUB KEGIATAN
1. Meningkatnya Efektifitas Kegiatan Pemerintahan di Tingkat Kecamatan
2. Meningkatnya Pelaksanaan Pelayanan kepada Masyarakat di Wilayah Kecamatan

SUB KEGIATAN
1. Peningkatan Partisipasi Masyarakat dalam Forum Musyawarah Perencanaan Pembangunan di Kelurahan
2. Peningkatan Efektifitas Kegiatn Pemberdayaan Masyarakat di Wilayah Kecamatan
3. Peningkatan Kapasitas Lembaga Kemasyarakatan
SASARAN SUB KEGIATAN
1. Meningkatnya partisipasi masyarakat dalam perencanaan pembangunan
2. Meningkatnya efektifitas pemberdayaan masyarakat
3. Meningkatnya kapasitas Lembaga Kemasyarakatan

SUB KEGIATAN
1. Koordinasi/Sinergi Dengan Perangkat Daerah yang Tugas dan Fungsinya di Bidang Penegakan Peraturan Perundang-Undangan dan/atau Kepolisian Negara Republik Indonesia
2. Pembinaan Wawasan Kebangsaan dan Ketahanan Nasional dalam rangka Memantapkan Pengamalan Pancasila Pelaksanaan Undang-Undang Dasar Negara Republik Indonesia 1945, Pelestarian Bhinneka Tunggal Ika serta Pemertahanan dan Pemeliharaan Keutuhan Negara Kesatuan Republik Indonesia
SASARAN SUB KEGIATAN
1. Meningkatnya Koordinasi/Sinergi Dengan Perangkat Daerah dalam penegakan peraturan perundang-undangan diwilayah Kecamatan
2. Meningkatnya Wawasan Kebangsaan dan Ketahanan Nasional dalam rangka Memantapkan Pengamalan Pancasila Pelaksanaan Undang-Undang Dasar Negara Republik Indonesia 1945, Pelestarian Bhinneka Tunggal Ika serta Pemertahanan dan Pemeliharaan Keutuhan Negara Kesatuan Republik Indonesia

SUB KEGIATAN
1. Penatausahaan Barang Milik Daerah SKPD
2. Penyediaan Komponen Instalasi Listrik/Penerangan Bangunan Kantor
3. Penyediaan Peralatan dan Perlengkapan Kantor
4. Penyediaan Peralatan Rumah Tangga
5. Penyediaan Barang Cetak dan Penggandaan
6. Penyediaan Bahan Bacaan dan Peraturan Perundang-undangan
7. Penyelenggaraan Rapat Koordinasi dan Konsultasi SKPD
8. Pengadaan Sarana dan Prasarana Fedung Kantor atau Bangunan Lainnya
9. Penyediaan Jasa Komunikasi, Sumber Daya Air dan Listrik
10. Penyediaan Jasa Pelayanan Umum Kantor
11. Penyediaan Jasa Pemeliharaan, Biaya Pemeliharaan dan Pajak Kendaraan Perorangan Dinas Atau Kendaraan Dinas
12. Pemeliharaan/Rehabilitasi Gedung Kantor atau Bangunan Lainnya
13. Pemeliharaan/Rehabilitasi Sarana dan Prasarana Gedung Kantor atau Bangunan Lainnya
SASARAN SUB KEGIATAN
1. Terpenuhinya administrasi penatausahaan Barang Milik Daerah SKPD
2. Terpenuhinya sarana dan prasarana administrasi perkantoran
3. Terpenuhinya sarana dan prasarana administrasi perkantoran
4. Terpenuhinya sarana dan prasarana administrasi perkantoran
5. Terpenuhinya sarana dan prasarana administrasi perkantoran

SUB KEGIATAN
1. Penyusunan Dokumen Perencanaan Perangkat Daerah
2. Koordinasi dan Penyusunan Laporan Capaian Kinerja dan Ikhtisar Realisasi Kinerja SKPD
3. Evaluasi Kinerja Perangkat Daerah
4. Penyediaan Gaji dan Tunjangan ASN
5. Penyediaan Administrasi Pelaksanaan Tugas ASN
6. Koordinasi dan Penyusunan Laporan Keuangan Akhir Tahun SKPD
SASARAN SUB KEGIATAN
1. Terpenuhinya Perencanaan, Penganggaran dan Evaluasi Kinerja Perangkat Daerah
2. Terpenuhinya Administrasi Keuangan Perangkat Daerah

INDIKATOR SUB KEGIATAN			
1.	Jumlah Dokumen	Peningkatan Efektivitas Kegiatan	Pemerintahan di Tingkat Kecamatan
2.	Jumlah Laporan Pelaksanaan	Peningkatan Pelayanan kepada Masyarakat di Wilayah Kecamatan	Efektifitas

INDIKATOR SUB KEGIATAN			
1.	Jumlah Lembaga Kemasyarakatan yang Berpartisipasi dalam Forum Musyawarah Perencanaan Pembangunan di Desa		
2.	Jumlah Laporan Peningkatan Efektivitas Kegiatan Pemberdayaan Masyarakat di Wilayah Kecamatan		
3.	Jumlah masyarakat yang mengikuti pembinaan/peningkatan kapasitas lembaga kemasyarakatan		
4.	Jumlah Keluarga yang Mengikuti Peningkatan Kesadaran Keluarga dalam Membangun Kerja Sama antar-Keluarga, Warga, dan Kelompok		

INDIKATOR SUB KEGIATAN	
1.	Jumlah Laporan Koordinasi/Sinergi dengan Perangkat Daerah yang Tugas dan Fungsinya di Bidang Penegakan Peraturan Perundang-Undangan dan/atau Kepolisian Negara Republik Indonesia
2.	Jumlah Orang yang Mengikuti Pembinaan Wawasan Kebangsaan dan Ketahanan Nasional dalam rangka Memantapkan Pengamalan Pancasila, Pelaksanaan Undang-Undang Dasar Negara Republik Indonesia Tahun 1945, Pelestarian Bhinneka Tunggal Ika serta Pemertahanan dan Pemeliharaan Keutuhan Negara Kesatuan Republik Indonesia

INDIKATOR SUB KEGIATAN
1. Jumlah Laporan Penatausahaan Barang Milik Daerah pada SKPD
2. Jumlah Paket Komponen Instalasi Listrik/Penerangan Bangunan Kantor yang Disediakan
3. Jumlah Paket Peralatan dan Perlengkapan Kantor yang Disediakan
4. Jumlah Paket Peralatan Rumah Tangga yang Disediakan
5. Jumlah Paket Barang Cetak dan Penggandaan yang Disediakan
6. Jumlah Dokumen Bahan Bacaan dan Peraturan Perundang-Undangan yang Disediakan
7. Jumlah Laporan Penyelenggaraan Rapat Koordinasi dan Konsultasi SKPD
8. Jumlah Unit Unit Pengkiran Sarana dan Prasarana Disiplin Pegawai
9. Jumlah Paket Pakalan Dinas beserta Atribut Kelengkapan
10. Jumlah Unit Kendaraan Perorangan Dinas atau Kendaraan Dinas abatan yang Disediakan
11. Jumlah Unit Sarana dan Prasarana Gedung Kantor atau Bangunan Lainnya yang Disediakan
12. Jumlah Laporan Penyediaan Jasa Komunikasi, Sumber Daya Air dan Listrik yang Disediakan
13. Jumlah Laporan Penyediaan Jasa Pelayanan Umum Kantor yang Disediakan
14. Jumlah Kendaraan Perorangan Dinas atau Kendaraan Dinas abatan yang Dipelihara dan dibayarkan Pajaknya
15. Jumlah Gedung Kantor dan Bangunan Lainnya yang Dipelihara/Direhabilitasi
16. Jumlah Sarana dan Prasarana Pendukung Gedung Kantor atau Bangunan Lainnya yang Dipelihara/Direhabilitasi

INDIKATOR SUB KEGIATAN	
1.	Jumlah dokumen perencanaan perangkat daerah
2.	Jumlah dokumen kinerja perangkat daerah
3.	Jumlah dokumen evaluasi kinerja dan reformasi birokrasi perangkat daerah
4.	Jumlah Orang yang Menerima Gaji dan Tunjangan ASN
5.	Jumlah Dokumen Hasil Penyediaan Administrasi Pelaksanaan Tugas ASN
	Jumlah Laporan Keuangan Akhir Tahun SKPD dan Laporan Hasil Koordinasi Penyusunan Laporan Keuangan Akhir

LURAH
KEGIATAN
1. Kegiatan Pemberdayaan Kelurahan
2. Administrasi Umum Perangkat Daerah
3. Penyediaan Jasa Penunjang Urusan Pemerintahan Daerah
4. Pemeliharaan Barang Milik Daerah Penunjang Urusan Pemerintahan Daerah
5. Administrasi Keuangan Perangkat Daerah

SASARAN KEGIATAN	
1.	Peningkatan Penyelenggaraan Kegiatan Pemberdayaan masyarakat di Tingkat Kecamatan
2.	Terpuenuhinya Administrasi Umum Perangkat Daerah
3.	Terpuenuhinya Administrasi Keuangan Perangkat Daerah
4.	Terpuenuhinya Pemeliharaan Barang Milik Daerah Penunjang Urusan Pemerintahan Daerah
5.	Terpuenuhinya Administrasi Keuangan Perangkat Daerah
INDIKATOR KEGIATAN	
1.	Persentase kegiatan pemberdayaan masyarakat lingkup Kecamatan
2.	Persentase penyediaan administrasi Umum Perangkat Daerah
3.	Persentase Pelaksanaan Administrasi Keuangan Perangkat Daerah
4.	Cakupan Pemeliharaan Barang Milik Daerah Penunjang Urusan Pemerintahan Daerah
5.	Persentase Pelaksanaan Administrasi Keuangan Perangkat Daerah

SUB KEGIATAN
1. Pembangunan Sarana dan Prasarana Kelurahan
2. Pemberdayaan masyarakat di Kelurahan
3. Penyediaan Komponen Instalasi Listrik/Penerangan
4. Penyediaan Peralatan dan Perlengkapan Kantor
5. Penyediaan Peralatan Rumah Tangga
6. Penyediaan Barang Cetakan dan Penggandaan
7. Penyediaan Jasa Pelayanan Umum Kantor
8. Pemeliharaan/Rehabilitasi Gedung Kantor atau Bangunan Lainnya
9. Pemeliharaan/Rehabilitasi Sarana dan Prasarana Gedung Kantor atau Bangunan Lainnya
10. Penyediaan Administrasi Pelaksanaan Tugas ASN

SASARAN SUB KEGIATAN
1. meningkatnya pembangunan Sarana dan Prasarana Kelurahan
2. meningkatnya upaya Pemberdayaan masyarakat di Kelurahn
3. Terpenuhinya sarana dan prasarana administrasi perkantoran
4. Terpenuhinya Administrasi Keuangan Perangkat Daerah

INDIKATOR SUB KEGIATAN
1. Jumlah sarana dan prasarana Kelurahan yang tersedia
2. Jumlah masyarakat yang mengikuti pemberdayaan masyarakat Kelurahan
3. Cakupan Penyediaan Komponen Instalasi Listrik/Penerangan Bangunan Kantor
4. Cakupan Penyediaan Peralatan dan Perlengkapan Kantor
5. Cakupan Penyediaan Peralatan Rumah Tangga
6. Cakupan Penyediaan Barang Cetakan dan Penggandaan
7. Cakupan Penyediaan Jasa Pelayanan Umum Kantor
8. Cakupan penyediaan Administrasi Pelaksanaan Tugas ASN
9. Cakupan Pemeliharaan/Rehabilitasi Gedung Kantor atau Bangunan Lainnya
10. Cakupan Pemeliharaan/Rehabilitasi Sarana dan Prasarana Gedung Kantor / Bangunan Lainnya