

# PROFIL KECAMATAN DOLOK MASIHUL

## GAMBARAN UMUM

### PETA KECAMATAN DOLOK MASIHUL

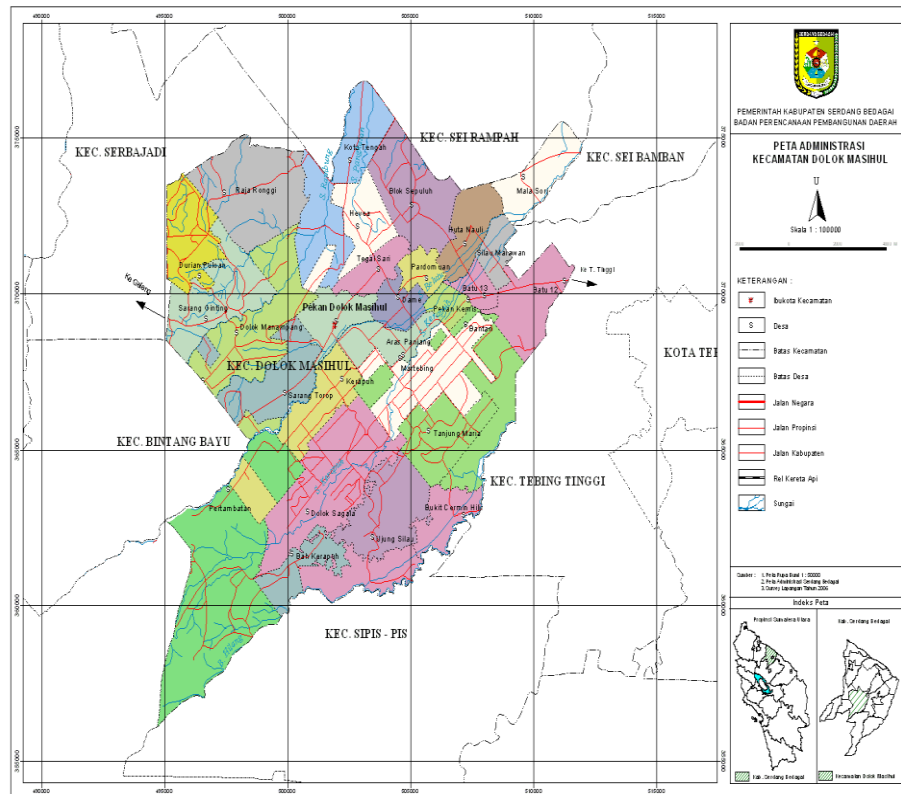

Kecamatan Dolok Masihul pada mulanya sejak tahun  $\pm$  1945 s/d 1963 adalah Kewedanaan Bedagai, yang mana kepala Pemerintahannya hanya disebut Asisten Wedana, setelah Kewedanaan dihapus pada tahun 1963, maka Pemerintah Wilayah Kecamatan Dolok Masihul langsung dibawah oleh Bupati KDH Tk-II Deli Serdang yang mana pada saat ini Kecamatan Dolok Masihul diwilayah Kabupaten Serdang Bedagai yang baru dimekarkan sesuai dengan Undang-undang Nomor : 36 tahun 2003 tentang Pembentukan Kabupaten Samosir dan Kabupaten Serdang Bedagai di Propinsi Sumatera Utara dan selanjutnya Kecamatan Dolok Masihul dimekarkan menjadi 2 (dua) Kecamatan yakni : Kecamatan Dolok Masihul dan Kecamatan Serba Jadi sesuai dengan Perda No. 6 tahun 2006 tanggal 17

Oktober 2006 tentang perubahan Nomen Klatur Kecamatan Bangun Purba menjadi Kecamatan Silindak dan Kecamatan Galang menjadi Serba Jadi.

Sejak terbentuknya Pemerintahan dengan Ibu Kota Kecamatan, Kecamatan Dolok Masihul di pimpin oleh Asisten Wedana, Camat Kepala Wilayah silih berganti sebagai berikut ini :

1. Ngaliman	1945 - 1952
2. Osmar Siahaan	1952 – 1954
3. Abdul Kadir Nst	1955 – 1960
4. Saiman Sinaga	1960 – 1964
5. Gailam Sipayung	1964 – 1965
6. Yahya Silitonga	1965 – 1974
7. Mozart Hutabarat	1974 – 1975
8. Karim Girsang	1975 – 1980
9. M.D. Taram Sinaga BA	1980 – 1981
10. Drs. Laut Manurung	1981 – 1985
11. Drs.M Lumban Gaol	1985 – 1991
12. Drs. G. Manuntun Sagala	1991 – 1995
13. Drs. SJ. Sagala	1995 – 1999
14. Drs. Agus Salim MR	1999 – 2000
15. Drs. M.Zein	2000 – 2002
16. Drs. Suryana Res M.Si	2002 – 2004
17. Drs. Herianto	2004 – 2006
18. Drs. Parlin	2006 – 2008
19. Drs. Fajar Simbolon	2008 – 2011
20. Drs. Dimas Kurnianto	2011 – 2014
21. Drs. Ramadhan, SH	2014 – 2017
22. Muhammad Syarif Sitopu, SE	2017 -- 2020
23. GJW. Hasibuan, S.STP	2020 -- 2021
24. Muryani, SE	2022 – 2023
25. Dra. Fitrianti, M.Si	2023 – Maret 2024
26. Elmiati	Maret 2024 sd. sekarang

## LETAK GEOGRAFIS

Kecamatan Dolok Masihul yang berkedudukan di Kelurahan Pekan Dolok Masihul berbatasan dengan:

- a. Sebelah Utara dengan Kecamatan Sei Rampah
- b. Sebelah Selatan dengan Kecamatan Bintang Bayu
- c. Sebelah Timur dengan Kecamatan Tebing Tinggi
- d. Sebelah Barat dengan Kecamatan Serbajadi

Jarak Ibu Kota Kecamatan Dolok Masihul dengan Ibu Kota Kabupaten Serdang Bedagai yaitu  $\pm 22$  KM yang mana wilayah Kecamatan Dolok Masihul terletak  $\pm 200$  M dari Permukaan laut. Luas wilayah yang berdasarkan Data Statistik :  $\pm 237,417$  KM<sup>2</sup>. Letak Koordinat wilayah pada Lintang Utara : 3°13 - 3°33 dan Bujur Timur : 99°01-99°11.

Luas wilayah Kecamatan Dolok Masihul adalah  $\pm 237.42$  KM<sup>2</sup>. (Lebih Kurang Dua Ratus Tiga Puluh Tujuh Koma Empat Puluh Dua Kilometer Persegi) dengan jumlah Desa sebanyak 27 Desa dan 1 Kelurahan, dan Dusun sebanyak 111 Dusun, 8 Lingkungan dengan perincian sebagai berikut :

NO	DESA	LUAS WILAYAH	JUMLAH			KET.
			DUSUN	RW	RT	
1	2	3	4	5	6	7
1	Pekan Dolok Masihul	3.84	8	-	-	
2	Aras Panjang	2.55	2	-	-	
3	Blok 10	11.98	9	-	-	
4	Batu 12	4.35	4	-	-	
5	Batu 13	3.812	2	-	-	
6	Bajaronggi	7.9	8	-	-	
7	Bantan	10.40	9	-	-	
8	Bukit Cermin Hilir	5.12	4	-	-	

9	Bah Kerapuh	7.32	1	-	-	
10	Dame	2.52	4	-	-	
11	Dolok Sagala	9.95	5	-	-	
12	Durian Puloan	6.40	2	-	-	
13	Dolok Manampang	14.68	7	-	-	
14	Huta Nauli	6.20	5	-	-	
15	Hevea	7.03	2	-	-	
16	Kota Tengah	6.00	8	-	-	
17	Kerapuh	6.38	3	-	-	
18	Malasori	5.23	3	-	-	
19	Martebing	10.94	5	-	-	
20	Silau Merawan	2.80	3	-	-	
21	Sarang Giting	6.20	3	-	-	
22	Sarang Torop	5.79	3	-	-	
23	Tegal Sari	2.54	3	-	-	
24	Tanjung Maria	16.50	2	-	-	
25	Pertambatan	66.33	6	-	-	
26	Pekan Kamis	1.51	3	-	-	
27	Pardomuan	1.68	3	-	-	
28	Ujung Silau	7.53	2	-	-	
<b>Jumlah</b>		<b>237.42</b>	<b>119</b>	-	-	

## DEMOGRAFIS

Jumlah Penduduk Kecamatan Dolok Masihul terhitung sampai dengan Bulan Desember 2021 adalah 49.284 jiwa dengan perincian Laki-laki 24.344 jiwa, Perempuan 24.940 jiwa dengan jumlah KK 12.852. Dengan wilayah Kecamatan Dolok Masihul seluas + 237.42 Km<sup>2</sup>. (Lebih Kurang Dua Ratus Tiga Puluh Tujuh Koma Empat Puluh Dua Kilometer Persegi) maka Tingkat Kepadatan Penduduk Kecamatan Dolok Masihul adalah :

### TINGKAT KEPADATAN PENDUDUK

#### KECAMATAN DOLOK MASIHUL KABUPATEN SERDANG BEDAGAI

##### TAHUN 2023

NO	DESA	LUAS WILAYAH (Km <sup>2</sup> )	JUMLAH KK (KK)	PENDUDUK	
				JUMLAH (Jiwa)	KEPADATAN (Jiwa/Km <sup>2</sup> )
1	Pekan Dolok Masihul	3.84	1.281	5.198	1.353
2	Aras Panjang	2.55	218	877	343
3	Blok 10	11.98	598	2.314	269
4	Batu 12	4.35	164	644	531
5	Batu 13	3.81	842	3.229	169
6	Bajaronggi	7.9	1.264	4.799	360
7	Bantan	10.40	720	2.826	461
8	Bukit Cermin Hilir	5.12	235	767	148
9	Bah Kerapuh	7.32	41	167	22
10	Dame	2.52	222	885	351
11	Dolok Sagala	9.95	1.105	4.253	426
12	Durian Puloan	6.40	48	206	32
13	Dolok Manampang	14.68	1.260	4.659	316
14	Huta Nauli	6.20	329	1.214	195
15	Hevea	7.03	90	358	50

16	Kota Tengah	6.00	792	3.109	518
17	Kerapuh	6.38	540	2.019	316
18	Malasori	5.23	328	1.256	240
19	Martebing	10.94	686	2.725	249
20	Silau Merawan	2.80	125	470	219
21	Sarang Giting	6.20	238	818	114
22	Sarang Torop	5.79	718	2.749	36
23	Tegal Sari	2.54	155	614	555
24	Tanjung Maria	16.50	53	214	34
25	Pertambatan	66.33	199	712	41
26	Pekan Kamis	1.51	378	1.411	541
27	Pardomuan	1.68	158	559	279
28	Ujung Silau	7.53	65	232	30
<b>Jumlah</b>		<b>237.42</b>	<b>12.852</b>	<b>49.284</b>	<b>8.198</b>

- **Keadaan Penduduk Berdasarkan Jenis Pekerjaan**

Jumlah penduduk Kecamatan Dolok Masihul menurut Jenis Pekerjaan dengan komposisi sebagai berikut ini :

- Petani : 66,9 %
- Pedagang : 5 %
- Pegawai Negeri/TNI / POLRI : 1,4 %
- Karyawan : 20 %
- Buruh Harian Lepas : 6,62 %

**Sarana dan Prasarana Pendukung**

1. Sarana Pendidikan

Di Kecamatan Dolok Masihul telah tersedia sejumlah sekolah dari berbagai tingkat pendidikan, sejak Pendidikan Dini hingga Sekolah Lanjutan Tingkat Atas, baik yang dikelola oleh Pemerintah (Sekolah Negeri), maupun sekolah yang dikelola oleh Pihak Swasta.

**JUMLAH SARANA PENDIDIKAN  
DI KECAMATAN DOLOK MASIHUL KABUPATEN SERDANG BEDAGAI  
TAHUN 2023**

NO	DESA/ KELURAHAN	TK	PAUD	JUMLAH MIN/MIS	JUMLAH SD	JUMLAH SMP/MTs	JUMLAH SMAN/SM K/MA
1	Pekan Dolok Masihul	3	-	1	3	3	5
2	Aras Panjang	1	-	-	1	-	-
3	Batu 12	1		-	2	1	-
4	Batu 13		1	-	-	-	-
5	Blok 10	3	-	-	3	-	-
6	Bantan	3	-	-	2	-	-
7	Bajaronggi	1	-	-	2	-	-
8	Bukit Cermin Hilir	-	-	-	1	-	-
9	Bah Kerapuh	-	-	-	-	-	-
10	Dame	-	-	-	1	-	-
11	Dolok Sagala	2	-	-	3	1	-
12	Durian Pulauan	-	-	-	-	-	-
13	Dolok Manampang	1	1	-	2	1	2

14	Huta Nauli	-	-	-	1	-	-
15	Hevea	-	-	-	1	-	-
16	Kota Tengah	2	-	-	2	-	-
17	Kerapuh	-	-	-	2	-	-
18	Malasori	-	-	-	1	-	-
19	Martebing	-	-	-	3	2	-
20	Pardomuan	-	-	-	1	-	-
21	Pekan Kamis	-	-	-	1	-	-
22	Pertambatan	-	1	-	2	1	1
23	Silau Merawan	-	-	-	1	-	-
24	Sarang Torop	-	-	-	-	-	-
25	Sarang Giting	1	-	-	2	1	1
26	Tegal Sari	2	-	-	1	1	1
27	Tanjung Maria	-	-	-	-	-	-
28	Ujung Silau	-	-	-	1	-	-
	<b>JUMLAH</b>	<b>20</b>	<b>3</b>	<b>1</b>	<b>39</b>	<b>11</b>	<b>10</b>

## 2. Sarana Perdagangan

Sebagai Kecamatan yang berkembang, keberadaan sarana dan prasarana perdagangan dan perbelanjaan, seperti pusat pasar yang bersifat permanent yang terletak di Bisnis Center Kelurahan Pekan Dolok Masihul.

Selain terdapat di Kelurahan Pekan Dolok Masihul pusat pasar juga ada di Desa Bajaronggi yang dikelola oleh Pemerintah Desa dan Desa Kota Tengah yang dikelola Swasta.

## 3. Sarana Ibadah

Kehidupan beragama penduduk di Kecamatan Dolok Masihul sangat terjalin dengan baik, Sekitar 85 % dari jumlah penduduk Kecamatan Dolok Masihul adalah pemeluk agama Islam, 14 % pemeluk agama kristen dan selebihnya pemeluk agama lainnya. Untuk



menjamin kebebasan dan kenyamanan bagi para pemeluk agama untuk menjalankan ibadahnya, di Kecamatan tersedia beberapa rumah ibadah, yaitu :

NO	NAMA DESA	MASJID	MUSHALLA	GEREJA	VIHARA	PURA
1	2	3	4	5	6	7
1	Pekan Dolok Masihul	4	6	1	2	
2	Aras Panjang	2	1	-	-	
3	Batu 12	-	1	8	-	
4	Batu 13	1	-	1	-	
5	Blok 10	7	3	1	-	
6	Bantan	9	-	-	-	
7	Bajaronggi	4	6	-	-	
8	Bukit Cemin Hilir	1	4	-		
9	Bah Kerapuh	-	1	-	-	
10	Dame	-	-	4	-	
11	Dolok Sagala	6	3	3	-	
12	Durian Puluan	-	1	-	-	
13	Dolok Manampang	7	5	4	-	
14	Huta Nauli	-	-	7	-	
15	Hevea	1	-	-	-	
16	Kota Tengah	7	2	2	-	
17	Kerapuh	3	1	-	-	
18	Malasori	1	-	4	-	
19	Martebing	2	2	4	-	
20	Pardomuan	-	1	-	-	
21	Pekan Kamis	1	-	2	-	
22	Pertambatan	4	-	7	-	
23	Silau Merawan	1	-	-	-	
24	Sarang Torop	-	2	-	-	
25	Sarang Giting	1	2	1	-	

26	Tegal Sari	3	-	-	-	
27	Tanjung Maria	1	-	1	-	
28	Ujung Silau	1	-	-	-	
<b>JUMLAH</b>		<b>67</b>	<b>41</b>	<b>50</b>	<b>1</b>	<b>-</b>

#### 4. Sarana Kesehatan

Keberhasilan pelayanan kesehatan bagi seluruh masyarakat di Kecamatan Dolok Masihul sangat tergantung pada ketersediaan akses masyarakat terhadap sarana kesehatan serta tenaga medis yang handal dan profesional yang ada di Kecamatan Dolok Masihul.

Selanjutnya kami sampaikan Data Sarana Kesehatan yang ada di Kecamatan Dolok Masihul, sebagai berikut :

NO	DESA	Puskesmas	Pustu	Poskes des	Polindes	Posyandu
1	Pekan Dolok Masihul	1	-	-	1	5
2	Aras Panjang	-	-	-	1	2
3	Batu 12	-	1	-	1	3
4	Batu 13	-	-	-	1	2
5	Blok 10	-	-	1	-	4
6	Bantan	-	1	1	-	5
7	Bajaronggi	-	1	-	1	3
8	Bukit Cemin Hilir	-	-	1	-	2
9	Bah Kerapuh	-	-	-	1	1
10	Dame	-	1	-	1	2
11	Dolok Sagala	-	1	-	1	5
12	Durian Puluan	-	-	-	1	1
13	Dolok Manampang	-	1	1	-	5

14	Huta Nauli	-	1	-	1	2
15	Hevea	-	-	-	1	1
16	Kota Tengah	-	-	1	-	3
17	Kerapuh	-	-	1	-	2
18	Malasori	-	-	-	1	2
19	Martebing	-	-	-	1	3
20	Pardomuan	-	-	-	1	2
21	Pekan Kamis	-	-	-	1	1
22	Pertambatan	-	1	-	1	4
23	Silau Merawan	-	-	-	1	1
24	Sarang Torop	-	-	-	1	1
25	Sarang Giting	-	-	-	1	2
26	Tegal Sari	-	-	1	-	2
27	Tanjung Maria	-	-	-	1	1
28	Ujung Silau	-	-	-	1	1
	<b>Jumlah</b>	<b>1</b>	<b>8</b>	<b>7</b>	<b>21</b>	<b>68</b>

### Organisasi Pemerintah Desa

Dalam menjalankan roda pemerintahan di seluruh desa di Kecamatan Dolok Masihul dilaksanakan oleh Pemerintahan Desa yang terdiri atas Kepala Desa dan Badan Permusyawaratan Desa.

Data Pemerintah Desa se-Kecamatan Dolok Masihul adalah :

NO	NAMA DESA	JUMLAH Dusun/Lingkungan	NAMA KEPALA DESA/LURAH

1	Pekan Kelurahan Dolok Masihul	8 Lingkungan	Syahrudin Lubis, S.Pd
2	Aras Panjang	2 Dusun	Ponidi
3	Blok 10	9 Dusun	Suhardi
4	Batu 12	4 Dusun	Roma L. Lumbangaol
5	Batu 13	2 Dusun	Michael D Munthe
6	Bajaronggi	8 Dusun	Rifa'i
7	Pardomuan	3 Dusun	Henri Gurning
8	Bantan	9 Dusun	Ja'far
9	Bukit Cermin Hilir	4 Dusun	Sumarji
10	Bah Kerapuh	1 Dusun	Junaidi
11	Dame	4 Dusun	Fernando Siahaan
12	Dolok Sagala	5 Dusun	Efendi
13	Durian Puloan	2 Dusun	Tamba Tuah Purba
14	Dolok Manampang	7 Dusun	Dedi Tonggo Tua Turnip
15	Hutanauli	5 Dusun	Jefri R.P Simanjuntak
16	Hevea	2 Dusun	Sugianto

17	Kota Tengah	8 Dusun	Misno
18	Pertambatan	6 Dusun	M. Rafi
19	Kerapuh	3 Dusun	Akhmad
20	Pekan Kamis	3 Dusun	Tiur mauli Sirait
21	Tanjung Maria	2 Dusun	Masnalia
22	Malasori	3 Dusun	Sari Tua Siregar
23	Ujung Silau	2 Dusun	Siti Aisyah
24	Martebing	5 Dusun	Syamsul
25	Silau Merawan	3 Dusun	Arifin Saragih
26	Sarang Giting	3 Dusun	Rosnani Rangkuti
27	Sarang Torop	3 Dusun	Irwanto Naibaho
28	Tegal sari	3 Dusun	Jimmy Loius Purba

Data  
Ketua  
Badan  
Permu  
syawar  
atan  
Desa  
(BPD)  
se-

Kecamatan Dolok Masihul adalah :

NO	DESA	N A M A	Anggota
1	MARTEBING	RIDWAN AHMAD SIREGAR	10
2	SILAU MERAWAN	SAAMAN	4
3	KOTA TENGAH	B. PARULIAN PURBA	10
4	HUTA NAULI	AKURAT SIMANJUNTAK	8
5	KERAPUH	AMBRI IS	6
6	PARDOMUAN	SANGKOT	4

7	BAH KERAPUH	SUWANTO	4
8	PERTAMBATAN	SALOMO MARBUN	10
9	SARANG GITING	DARMA	4
10	HEVEA	SUNARDI	4
11	MALASORI	GUMPAR	4
12	TANJUNG MARIA	ALWIZAR CHANIAGO	4
13	BANTAN	BONIRAN	10
14	DAME	TAHAN SIMANJUNTAK	4
15	DURIAN PULOAN	IRWANSYAH	4
16	BUKIT CERMIN HILIR	HERMANSYAH	4
17	BLOK 10	RONI YAHYA	10
18	ARAS PANJANG	AMRAN BAKRI	4
19	PEKAN KAMIS	RAJAIMAN PURBA	4
20	UJUNG SILAU	BUYUNG PURBA	4
21	SARANG TOROP	KUSMIADI RUKUN	4
22	TEGAL SARI	BUHARI	4
23	BATU 13	SAUT PESTA HASIBUAN	4
24	DOLOK MANAMPANG	AHMADI SIPAYUNG	10
25	DOLOK SAGALA	HASRUL HABIB	10
26	BAJARONGGI	SUJARWANTO, S.Ag	10
27	BATU 12	KASMAN SIMAREMARE	10

Data Ketua Lembaga Ketahanan Masyarakat Desa (LKMD) se-Kecamatan Dolok Masihul adalah :

NO	DESA	N A M A
1.	PEKAN DOLOK MASIHUL	HAMDANI
2.	D A M E	DODI SIAHAAN
3.	B L O K 10	M. SAID
4.	KOTA TENGAH	ROSLEN DAMANIK
5.	SILAU MERAWAN	SARIALAM PURBA
6.	PEKAN KAMIS	DURMAN SITINJAK
7.	B A T U 12	SELAMAT SIMANJUNTAK
8.	B A T U 13	P. SITORUS
9.	BAJARONGGI	ILHAM DANI PANJAITAN
10.	DOLOK SAGALA	MUNTASIR
11.	DOLOK MANAMPANG	H. NABABAN
12.	PARDOMUAN	POLTAK TAMPUBOLON
13.	TEGAL SARI	ASNAN LUBIS
14.	PERTAMBATAN	TOMAS PARLINDUNGAN MANIK
15.	HUTANAULI	HUMISAR ARUAN
16.	B A N T A N	MULIADI
17.	BUKIT CERMIN HILIR	PARDI
18.	MALASORI	ALPARED SITORUS
19.	SARANG GITING	B. SIHOMBING
20.	DURIAN PULOAN	SAKIMAN
21.	SARANG TOROP	SUGIMIN
22.	H E V E A	MUHAMMAD YUSUF
23.	ARAS PANJANG	AMRAN BAKRI
24.	MARTEBING	ILHAM BATU BARA
25.	KERAPUH	SAHDANI
26.	TANJUNG MARIA	MESRAN EKO SANJAYA
27.	BAH KERAPUH	KUSWADI

28.	UJUNG SILAU	MULIADI
-----	-------------	---------

Data Ketua PKK Desa se-Kecamatan Dolok Masihul adalah :

1. Kelurahan Pekan Dolok Masihul : Ny. UMI HUSNUL ARIFIN
2. Desa Tanjung Maria : Ny. SRI RAHAYU JULIADI
3. Desa Ujung Silau : Ny. ANI GUSRINI SUPARNO
4. Desa Bukit Cermin Hilir : Ny. EVA DANIASIH NASUTION
5. Desa Pertambatan : Ny. JUNIARTI SUMARNO
6. Desa Durian Puloan : Ny. LAILANAZIZAH TAMBAH T. PURBA
7. Desa Sarang Giting : Ny. ROSNANI FRANS BASTANTA
8. Desa Dolok Manampang : Ny. SITI MAYSARAH TONGGO TURNIP
9. Desa Sarang Torop : Ny. SRI MULIANTI IRWANTO
10. Desa Bajaronggi : Ny. FATMA UBUDIAH RIFAI
11. Desa Kerapuh : Ny. SUWARNI ERIADI
12. Desa Martebing : Ny. SULIATI SYAMSUL
13. Desa Aras Panjang : Ny. SUPARNI PONIDI
14. Desa Pekan Kamis : Ny. ASNAH SYAMSUL
15. Desa Batu 12 : Ny. RANI SURYANTI MANALU
16. Desa Batu 13 : Ny. ROLIKA MUNTHER
17. Desa Malasori : Ny. RIAMIN SIRAIT SARITUA S
18. Desa Blok 10 : Ny. SURIAWATI SUHARDI
19. Desa Huta Nauli : Ny. SARMARIA DAMANIK
20. Desa Bantan : Ny. IDA LAILA SAHYANI JAFAR
21. Desa Pardomuan : Ny. NURLENI SIANIPAR HENRI



22. Desa Silau Merawan : Ny. RAHMAYUNI ARIFIN S
23. Desa Dame : Ny. MARPLUSMI FERNANDO SIAHAAN
24. Desa Tegal Sari : Ny. SYAHRIANI AWALUDDIN AHMAD
25. Desa Hevea : Ny. NOPRIANA SUGIANTO
26. Desa Kota Tengah : Ny. RATIKA DEWI MISNO
27. Desa Dolok Sagala : Ny. SUJIAH EFFENDI
28. Desa Bah Kerapuh : Ny. TUGIEM JUNAIDI