POHON KINERJA DINAS KETAHANAN PANGAN
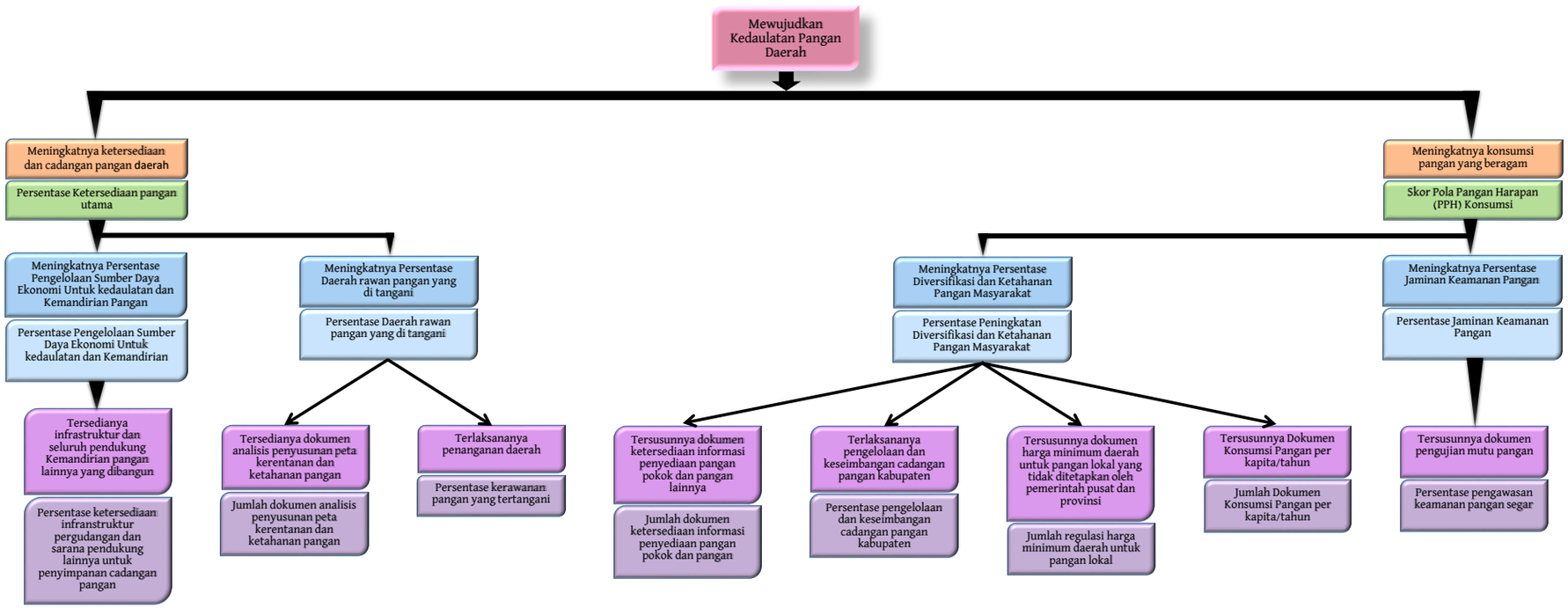
Misi 2 RPJMD **Mengembangkan kemandirian ekonomi dan meningkatkan taraf hidup masyarakat**
Sasaran 2.2 RPJMD **Meningkatnya pertumbuhan ekonomi**
Urusan Pangan