

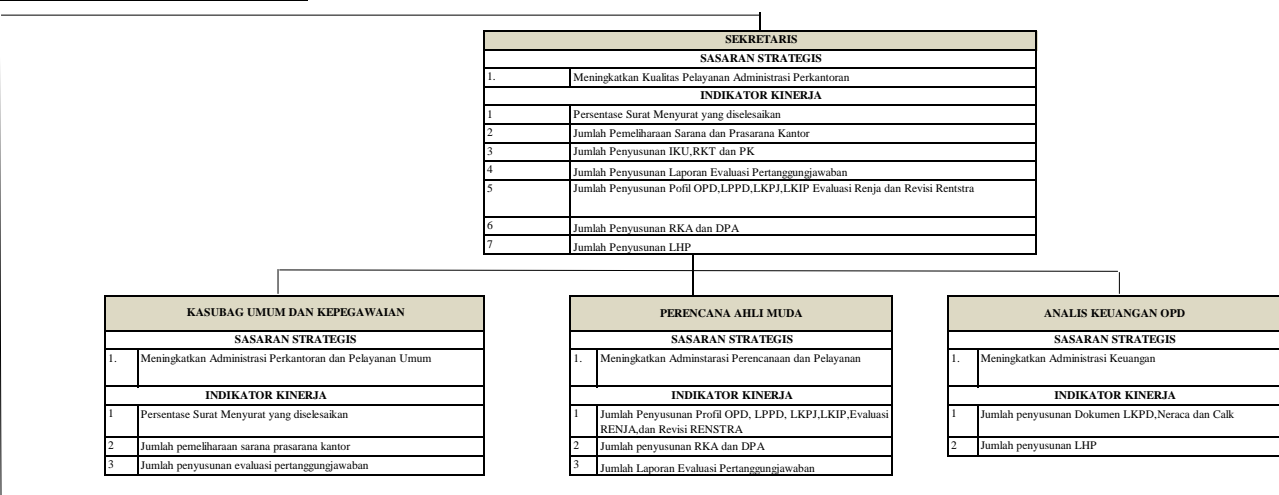

DINAS PEMBERDAYAAN PEREMPUAN DAN PERLINDUNGAN ANAK, PENGENDALIAN PENDUDUK DAN
KELUARGA BERENCANA
KABUPATEN ROTE NDAO
POHON KINERJA TAHUN 2025

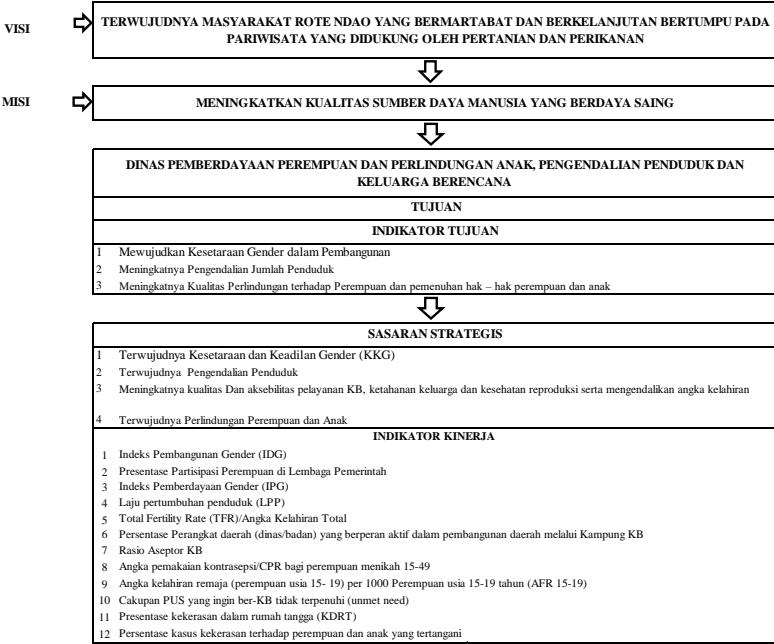

KEPALA BIDANG PEMBERDAYAAN PEREMPUAN	
SASARAN STRATEGIS	
1	Meningkatnya Pengaruhutamakan Gender dan Pemberdayaan Perempuan dan Anak
2	Terwujudnya kesetaraan dan Keadilan Gender
3	Mengkatnya perlindungan terhadap perempuan dan anak serta pemenuhan hak-hak perempuan dan anak
4	Meningkatnya sinergis stakeholder pemberdayan perempuan
INDIKATOR KINERJA	
1	Indeks Pemberdayaan Gender (IDG)
2	Persentase partisipasi perempuan di lembaga pemerintah
3	Partisipasi Perempuan di Lembaga Swasta
4	Rasio KDRT
5	Cakupan perempuan dan anak korban kekerasan yang mendapatkan penanganan pengaduan oleh petugas terlatih didalam unit pelayanan terpadu
6	Cakupan perempuan dan anak korban kekerasan yang mendapatkan layanan bantuan hukum
7	Terlaksananya evaluasi dan rekomendasi tindak lanjut penanganan korban kekerasan terhadap perempuan

KEPALA BIDANG PERLINDUNGAN DAN PEMENUHAN HAK ANAK	
SASARAN STRATEGIS	
1	Meningkatnya perlindungan terhadap perempuan dan anak serta pemenuhan hak-hak perempuan dan anak
2	Menurunnya kekerasan terhadap anak
INDIKATOR KINERJA	
1	Rasio KDRT
2	Cakupan perempuan dan anak yang mendapatkan penanganan pengaduan oleh petugas terlatih
3	Cakupan anak dan perempuan korban kekerasan yang meendapatkan layanan bantuan hukum
4	Musyawarah/konfrensi Anak Tingkat Kabupaten
5	Fasilitasi Forum Anak Daerah dan Peringatan Hari Anak Nasional
6	Gerakan Nasional Anti Kekerasan Seksual terhadap anak
7	Fasilitasi Kota Layak Anak
8	Pembentukan dan fasilitasi Forum Anak Tingkat Kecamatan dan Desa
9	Rapat koordinasi perlindungan Anak
10	Pendampingan terhadap anak yang mengalami kasus kekerasan

KEPALA BIDANG PENGENDALIAN PENDUDUK, PENYULUHAN DAN PENGGERAKAN	
SASARAN STRATEGIS	
Meningkatkan kualitas dan aksebitas pelayanan KB, Ketahanan Keluarga dan Kesehatan Reproduksi serta mengendalikan angka kelahiran	
INDIKATOR KINERJA	
1	Laju Pertumbuhan Penduduk (LPP)
2	Persentase Perangkat Daerah (Dinas/Badan) yang berperan aktif dalam pembangunan daerah melalui Kampung KB
3	Rasio Petugas Pembantu Pembina KB Desa (PPKBD) setiap Desa/Kelurahan
4	Terlaksananya Kegiatan Pendampingan, Pembinaan Atfokasi dan Penggerakan kepada Masyarakat
5	Terlaksananya Kegiatan Penyerasian Klasifikasi Pentahapan Atfokasi dan Pengerakan Program KKBPK
6	Terlaksananya Kegiatan Penyuluhan dan Pendayagunaan PLKB dan Kader KB
7	Terlaksananya Kegiatan Orientasi Petugas Pendataan Penduduk
8	Terlaksananya Pendataan dan Pelaporan Keluarga Berencana , Pembangunan Keluarga Sejahtera dan Pemberdayaan Perempuan

KEPALA BIDANG KELUARGA BERENCANA, KETAHANAN DAN SASARAN STRATEGIS	
Meningkatnya kualitas dan aksesibilitas pelayanan KB, ketahanan keluarga dan kesehatan reproduksi serta mengendalikan angka kelahiran	
INDIKATOR KINERJA	
1	Total Fertility Rate (TFR)
2	Rasio Akseptor KB
3	Angka Pemakaian Kontrasepsi/CPR bagi perempuan menikah 15-49 tahun

PENYULUH KB	
SASARAN STRATEGIS	
1	Meningkatkan Pengarusutamaan Gender dan Pemberdayaan Perempuan dan Anak, terwujudnya
2	Meningkatnya Sinergitas stakholder Pemberdayaan Perempuan
INDIKATOR KINERJA	
1	Cakupan perempuan dan anak korban kekerasan yang mendapat penanganan pengaduan oleh petugas terlatih dalam unit terpadu
2	Cakupan perempuan dan anak korban kekerasan yang mendapat layanan bantuan hukum
3	Terlaksananya evaluasi dan penyusunan rekomendasi tindak lanjut penanganan korban kekerasan terhadap perempuan
PENYULUH KB	
SASARAN STRATEGIS	
1	Meningkatkan Perlindungan terhadap Perempuan dan Anak serta pemenuhan hak-hak perempuan dan anak
2	Meningkatnya sinergitas stakeholder pemberdayaan perempuan
INDIKATOR KINERJA	
1	Indeks Pemberdayaan Gender (IDG)

PENYULUH KB	
SASARAN STRATEGIS	
1.	Menurunnya kekerasan terhadap anak
INDIKATOR KINERJA	
1	Fasilitasi Pembentukan Kota Layak Anak
2	Musyawarah/konfrensi anak Daerah dan Peringatan Hari Anak Nasional
PENYULUH KB	
SASARAN STRATEGIS	
1	Meningkatnya perlindungan terhadap perempuan dan anak serta pemenuhan hak-hak perempuan dan anak
2	Menurunnya kekerasan terhadap anak
INDIKATOR KINERJA	
1	Musyawarah / Konfrensi Anak Tingkat Kabupaten
2	Pembentukan dan fasilitasi Forum Anak Tingkat Kecamatan dan Desa
PENYULUH KB	
SASARAN STRATEGIS	

PENATA KEPENDUDUKAN KELUARGA BERENCANA AHLI MUDA	
SASARAN STRATEGIS	
1	Meningkatnya kualitas dan aksesibilitas pelayanan KB, Ketahanan Keluarga, dan Kesehatan Reproduksi dan mengendalikan angka kelahiran
INDIKATOR KINERJA	
1	Terlaksanya kegiatan pendampingan, pembinaan, advokasi dan penggerakan kepada masyarakat
2	Terlaksanya kegiatan penyerasian klasifikasi pentahapan, advokasi dan penggerakan program KKBPK
PENATA KEPENDUDUKAN KELUARGA BERENCANA AHLI MUDA	
SASARAN STRATEGIS	
1	Meningkatnya kualitas dan aksesibilitas pelayanan KB, Ketahanan Keluarga, dan Kesehatan Reproduksi dan mengendalikan angka kelahiran
INDIKATOR KINERJA	
1	Terlaksananya kegiatan penyuluhan dan pendayagunaan PLKB dan Kader KB
PENATA KEPENDUDUKAN KELUARGA BERENCANA AHLI MUDA	
SASARAN STRATEGIS	
1	Meningkatnya kualitas dan aksesibilitas pelayanan KB, Ketahanan Keluarga, dan Kesehatan Reproduksi dan mengendalikan angka kelahiran
INDIKATOR KINERJA	
1	Terlaksananya kegiatan orientasi petugas pendataan penduduk
2	Terlaksananya pendataan dan pelaporan keluarga berencana pembangunan keluarga sejahtera dan pemberdayaan perempuan

PENYULUH KB	
SASARAN STRATEGIS	
1	Meningkatnya kualitas dan aksesibilitas pelayanan KB, Ketahanan Keluarga dan Kesehatan Reproduksi serta mengendalikan angka kelahiran
INDIKATOR KINERJA	
1	Total Fertiliti Rate (TFR)
PENYULUH KB	
SASARAN STRATEGIS	
1	Meningkatnya Kualitas dan Aksesibilitas Pelayanan KB, Ketahanan Keluarga dan Kesehatan Reproduksi serta
INDIKATOR KINERJA	
1	Rasio akseptor KB
PENYULUH KB	
SASARAN STRATEGIS	
1	Meningkatnya Kualitas dan Aksesibilitas Pelayanan KB, Ketahanan Keluarga dan Kesehatan Reproduksi serta mengendalikan angka kelahiran
INDIKATOR KINERJA	
1	Angka pemakaian Kontrasepsi / CPR bagi perempuan menikah 15-49 tahun

2	Persentase partisipasi perempuan dilembaga Pemerintah
3	Partisipasi Perempuan di Lembaga Swasta
PENYULUH KB	
SASARAN STRATEGIS	
1	Meningkatkan Pengarusutamaan Gender dan Pemberdayaan Perempuan dan Anak, terwujudnya kesetaraan dan keadilan Gender
2	Terwujudnya kesetaraan dan Keadilan Gender
INDIKATOR KINERJA	
1	Indeks Pemberdayaan Gender (IDG)
2	Persentase Partisipasi Perempuan di Lembaga Pemerintah
3	Partisipasi Perempuan di Lembaga Swasta
4	Terlaksananya evaluasi dan penyusunan Rekomendasi tindak lanjut penanganan korban kekerasan terhadap perempuan

1	Meningkatnya perlindungan terhadap perempuan dan anak serta pemenuhan hak-hak perempuan dan anak
2	Menurunya kekerasan terhadap anak
INDIKATOR KINERJA	
1	Rasio KDRT
2	Cakupan perempuan dan anak yang mendapatkan penanganan pengaduan oleh petugas terlatih didalam unit pelayanan terpadu
3	Cakupan perempuan dan anak korban kekerasan yang mendapatkan layanan bantuan hukum
4	Gerakan Nasional Anti Kekerasan seksual terhadap anak
5	Rapat Koordinasi perlindungan anak
6	Pendampingan terhadap anak yang mengalami kasus kekerasan

Baa, 18 Februari 2025

Mengetahui,

Kepala Dinas Pemberdayaan Perempuan dan
Perlindungan Anak, Pengendalian Penduduk dan Keluarga
Berecana
Bupati Kote Ndao,

BEGINA A. V. KEDOH, S.STP.M.Si
NIP. 198008271999122003