

PETA PROSES BISNIS DINAS PEKERJAAN UMUM DAN PENATAAN RUANG KABUPATEN KATINGAN

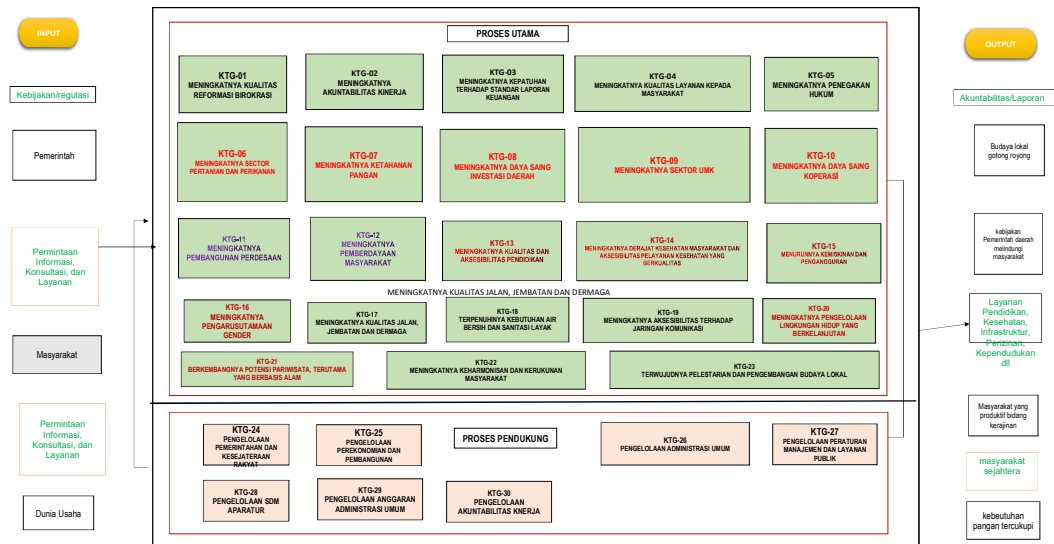

TAHUN ANGGARAN 2023

PETA PROSES BISNIS DI LINGKUNGAN PEMERINTAH KABUPATEN KATINGAN



PETA RELASI

MISI 2: MENINGKATKAN PEREKONOMIAN YANG BERDAYA SAING DAN KEMANDIRIAN PANGAN

KTG 06 MENINGKATKAN SEKTOR PERTANIAN DAN PERIKANAN

INPUT

Kebijakan / Regulasi

Koordinasi dan Sinkronisasi
Data

Permintaan Informasi,
Konsultasi dan Layanan

**KTG. 06.09 PROGRAM PENGELOLAAN SUMBER DAYA AIR
(SDA)**

1. PUPR

2. INSPEKTORAT

3. BKAD

4. SETDA (UKPBJ)

PETA LINTAS FUNGSI

KTG : 06.09. CFM 01 : PENINGKATAN PENGELOLAAN SUMBER DAYA AIR (SDA)



INPUT

Kebijakan / Regulasi

Koordinasi dan Sinkronisasi
Data

Permintaan Informasi,
Konsultasi dan Layanan

PETA RELASI

MISI 5 : PENINGKATAN INFRASTRUKTUR FISIK JALAN DAN JEMBATAN, JARINGAN AIR BERSIH, DAN KOMUNIKASI

KTG 17 MENINGKATNYA KUALITAS JALAN, JEMBATAN DAN DERMAGA

KTG. 17.03 PROGRAM PENYELENGGARAAN JALAN

1. PUPR

2. INSPEKTORAT

3. BKAD

4. SETDA (UKPBJ)

KTG. 17.04 PROGRAM PENGEMBANGAN JASA KONSTRUKSI

1. PUPR

2. INSPEKTORAT

3. BKAD

4. SETDA (UKPBJ)

KTG. 17.06 PROGRAM PENYELENGGARAAN PENATAAN RUANG

1. PUPR

2. INSPEKTORAT

3. BKAD

4. SETDA (UKPBJ)

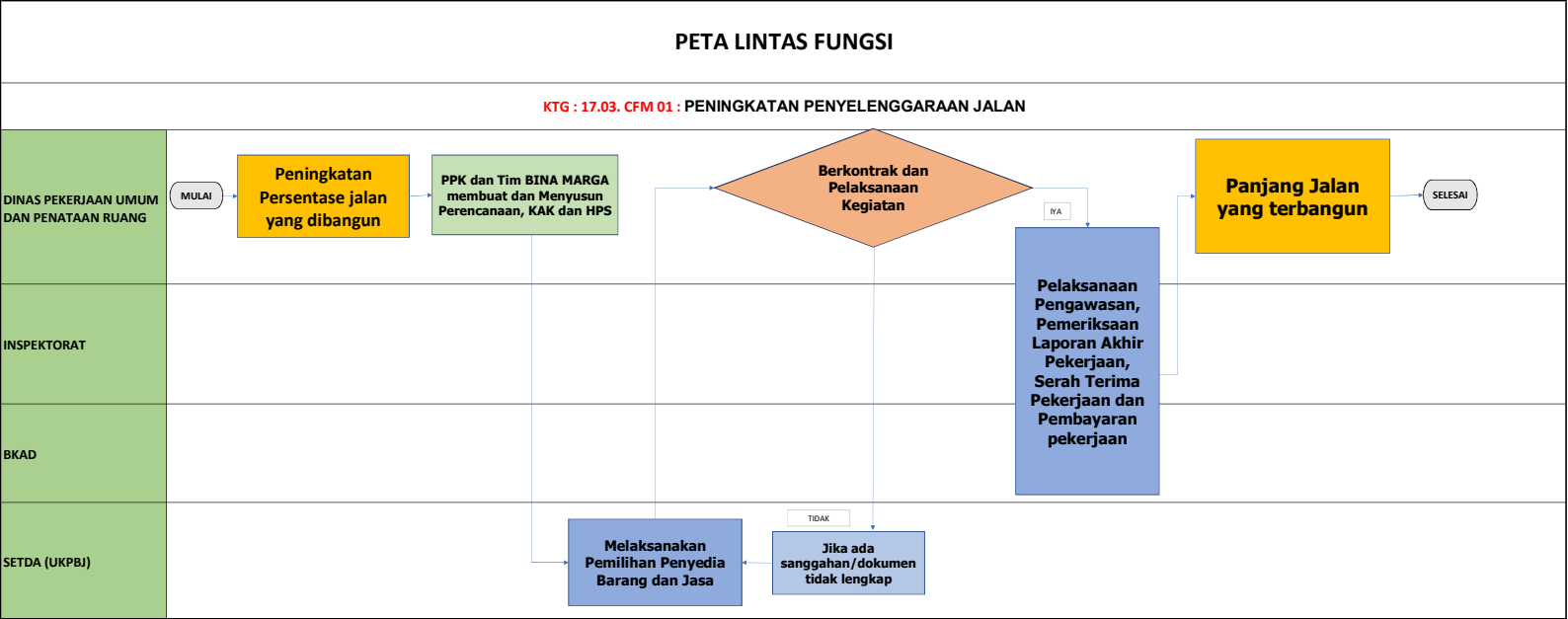



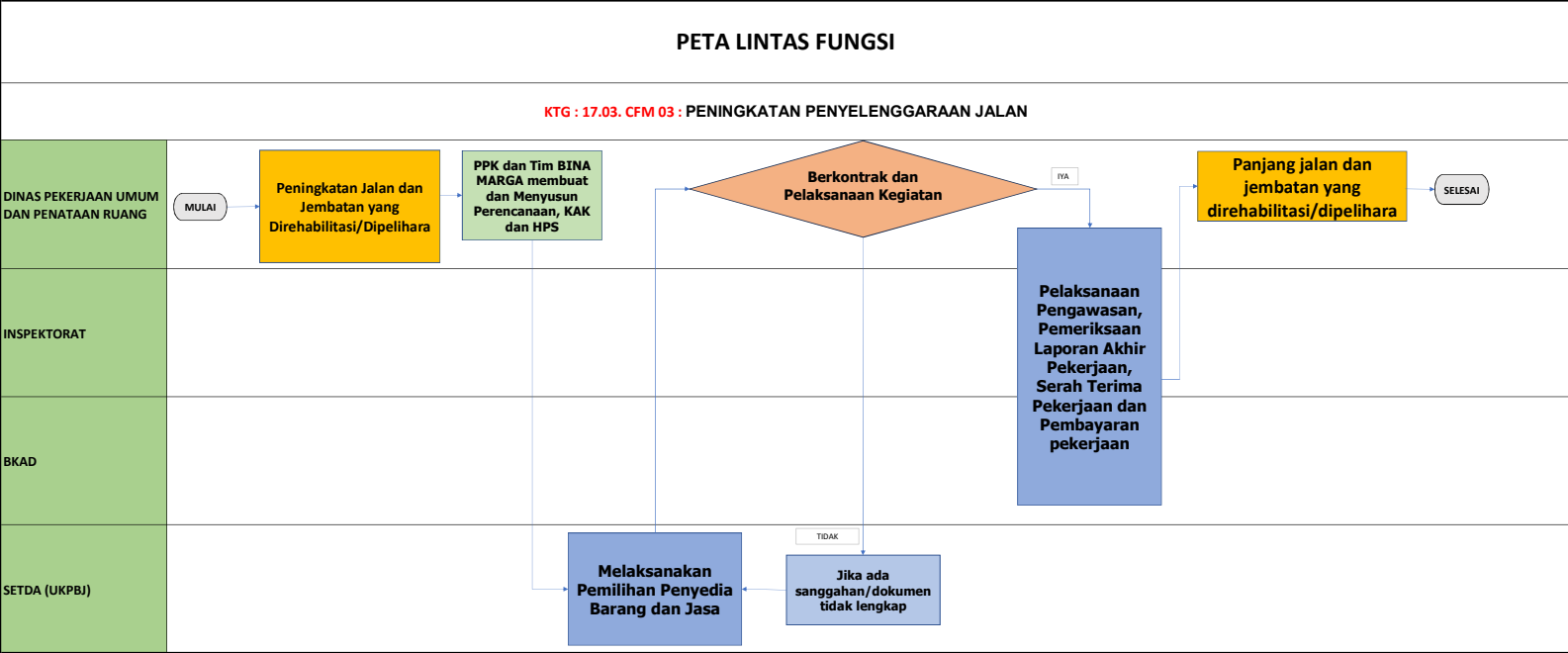

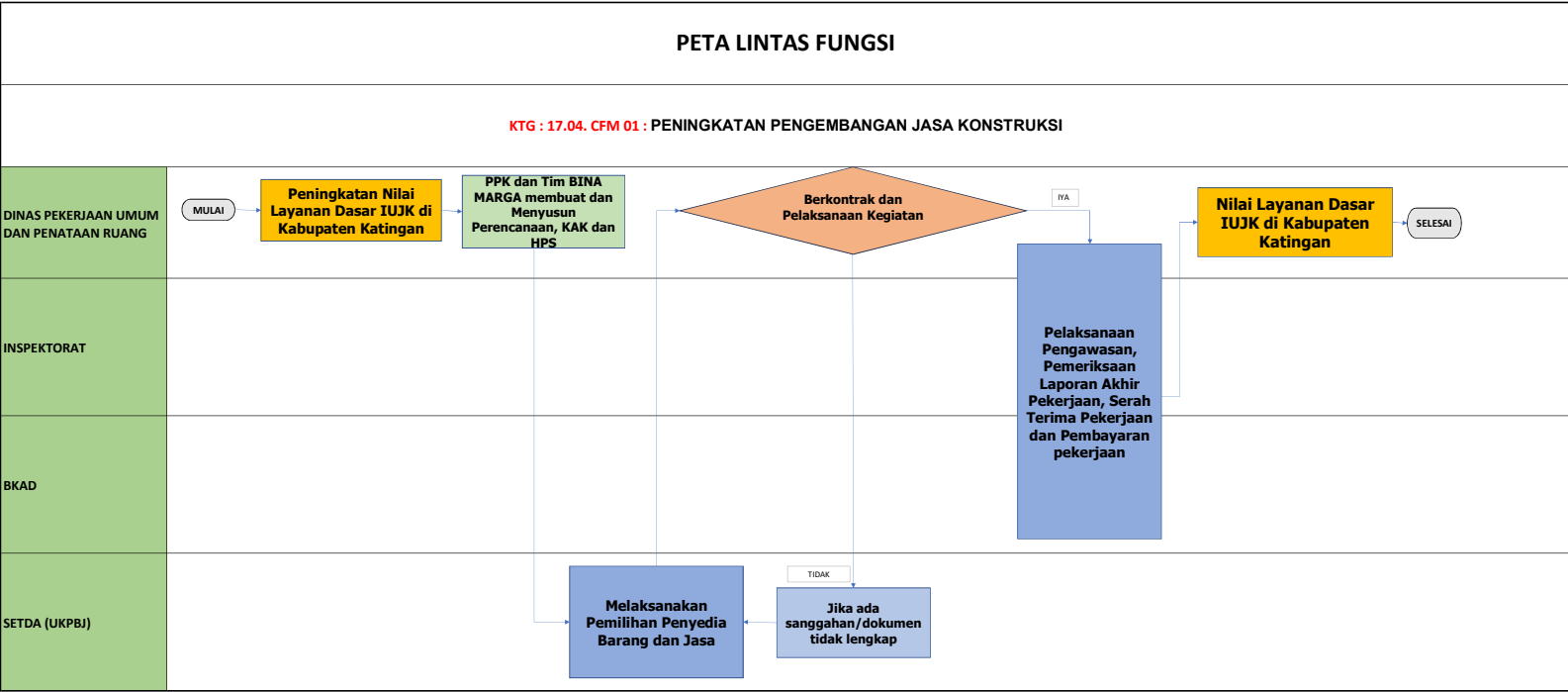



INPUT

Kebijakan / Regulasi

Koordinasi dan Sinkronisasi Data

Permintaan Informasi, Konsultasi dan Layanan

PETA RELASI

MISI 5 : PENINGKATAN INFRASTRUKTUR FISIK JALAN DAN JEMBATAN, JARINGAN AIR BERSIH, DAN KOMUNIKASI

KTG 18 TERPENUHINYA KEBUTUHAN AIR BERSIH DAN SANITASI LAYAK

KTG. 18.01 PROGRAM PENGELOLAAN DAN PENGEMBANGAN SISTEM PENYEDIAAN AIR MINUM

1. PUPR

2. INSPEKTORAT

3. BKAD

4. SETDA (UKPBJ)

KTG. 18.02 PROGRAM PENGELOLAAN DAN PENGEMBANGAN SISTEM AIR LIMBAH

1. PUPR

2. INSPEKTORAT

3. BKAD

4. SETDA (UKPBJ)

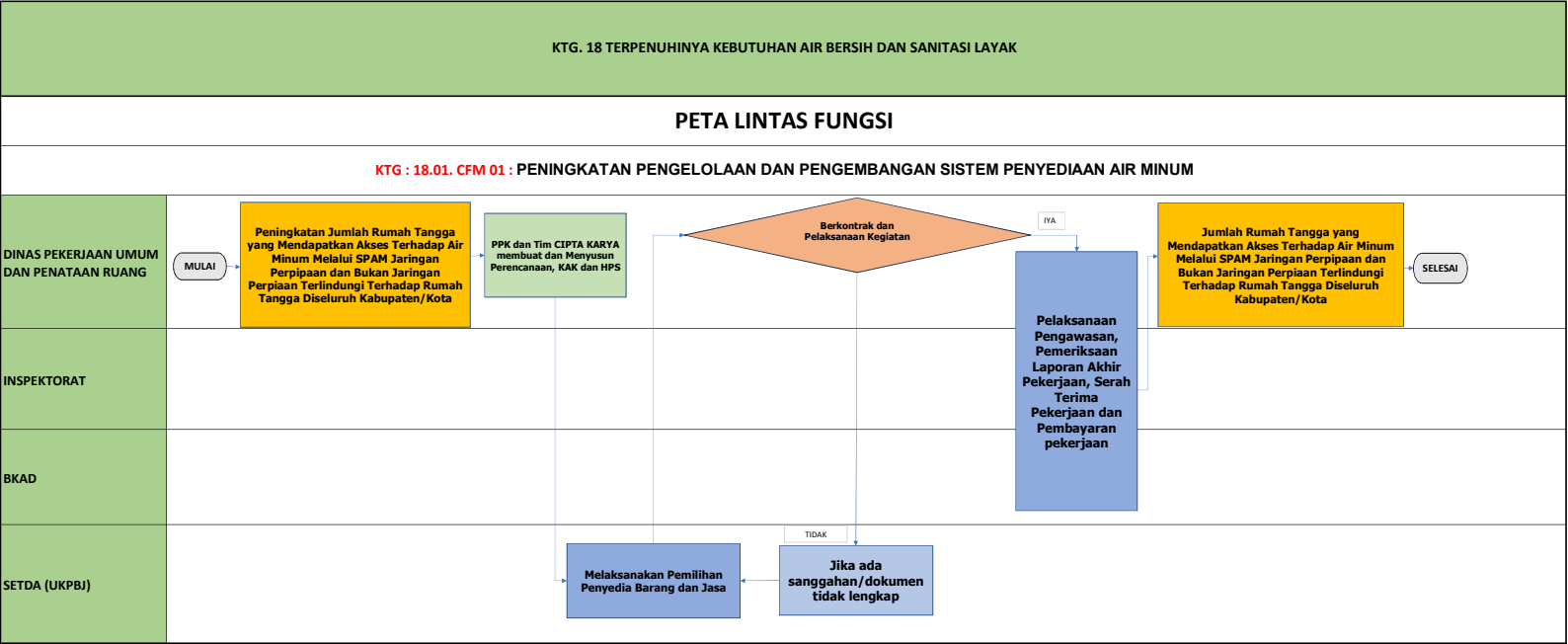



OUTPUT

1. Panjang Kanal Banjir Yang Direhabilitasi
2. Panjang Sungai Yang Dinormalisasi/Direktensi

Unnormalisasi/Direstorasi

*3. Panjang Kanal banjir Yang
Dioperasikan dan Dipelihara*

*4. Panjang Sungai Yang
Dioperasikan dan Dipelihara*

*5. Panjang Jaringan irigasi
Rawa Yang Ditingkatkan*

*6. Panjang Jaringan Irigasi
Rawa Yang Direhabilitasi*

*7. Panjang Jaringan Irigasi Yang
Dioperasikan dan Dipelihara*

DINAS PEKERJAAN UMUM
DAN PENATAAN RUANG

OUTPUT

1. Panjang Jalan Yang Dibangun

*2. Panjang Jalan Yang
ditingkatkan/Rekonstruksi*

*3. Panjang Jalan Yang Dilakukan
Pemeliharaan Secara Berkala*

*4. Panjang Jalan Yang Dilakukan
Pemeliharaan Secara Rutin
Jumlah Jembatan Yang Terbangun*

*1. Jumlah tenaga Kerja Konstruksi
Kualifikasi jabatan operator dan teknisi
atau analis yang tersertifikasi*

*1. Jumlah Dokumen Persetujuan
Substansi, Evaluasi dan Penetapan
RRTR Kabupaten/Kota*

*2. Jumlah Dokumen Sosialisasi
Kebijakan dan Peraturan Perundang-
undangan bidang penataan ruang*

*3. Terlaksananya Koordinasi dan
sinkronisasi penyusunan RRTR
Kabupaten/Kota*

*4. Jumlah Dokumen Koordinasi
Pelaksanaan Penataan Ruang*

DINAS PEKERJAAN UMUM
DAN PENATAAN RUANG

DINAS PEKERJAAN UMUM
DAN PENATAAN RUANG

DINAS PEKERJAAN UMUM
DAN PENATAAN RUANG

DINAS PEKERJAAN UMUM
DAN PENATAAN RUANG

DINAS PEKERJAAN UMUM
DAN PENATAAN RUANG

OUTPUT

**1. Kapasitas SPAM IKK
Perkotaan atau SPAM Tematik**

**2. Jumlah Sambungan Rumah
Yang Terlayani Melalui Kegiatan
Padat Karya/SPAM Berbasis
Masyarakat**

**1. Jumlah Rumah Tangga yang
memiliki tangki septik**

DINAS PEKERJAAN UMUM
DAN PENATAAN RUANG

DINAS PEKERJAAN UMUM
DAN PENATAAN RUANG