



PEMERINTAH KOTA BANJARBARU
DINAS PERDAGANGAN DAN PERINDUSTRIAN

Alamat : Jl. Panglima Batur Barat No.8 Telp. (0511) 4772206 Banjarbaru

Website : disdag@banjarbarukota.go.id

TELAAHAN STAF

Kepada Yth. : Kepala Dinas Perdagangan dan Perindustrian Kota Banjarbaru
Dari : Kepala Bidang Metrologi
Nomor Surat : 500.2.3.16/15-Met/DISDAGPERIN
Tanggal : 2 Juni 2025
Perihal : Mohon Persetujuan Melaksanakan Perjalanan Dinas Dalam Daerah

- I. Dasar : DPA – SKPD Dinas Perdagangan dan Perindustrian Kota Banjarbaru Tahun Anggaran 2025 pada Kegiatan Pelaksanaan Metrologi Legal, Berupa Tera, Tera Ulang dan Pengawasan.
- II. Isi : Untuk melaksanakan kegiatan pendataan dan pengawasan UTTP kepada Pelaku Usaha di Kelurahan Landasan Ulin Tengah, Kota Banjarbaru
- III. Nama : 1. Nama/NIP : Ishak, S.Sos., MM / 19670810 198602 1 001
Pejabat/ Jabatan : Kasi Pengawasan dan Penyuluhan Kemetrolagian
Pegawai : 2. Nama/NIP : Fahrunnisa, S.Si / 19950207 202203 2 007
yang Jabatan : Pengawas Kemetrolagian Ahli Pertama
melakukan : 3. Nama/NIP : Ery Hikmannisa Damayanti, S.Si / 19960629 202203 2 012
tugas Jabatan : Pengawas Kemetrolagian Ahli Pertama
- IV. Tanggal : 2 s.d. 5 Juni 2025
- V. Anggaran : Biaya Perjalanan Dinas Perdagangan dan Perindustrian Kota Banjarbaru Kegiatan Pelaksanaan Metrologi Legal, Berupa Tera, Tera Ulang dan Pengawasan.

Demikian disampaikan, mohon persetujuan dan arahan selanjutnya.

Plh. Kepala Bidang Metrologi,

ISHAK S.Sos., MM

Pembina

NIP. 19670810 198602 1 001

LEMBAR DISPOSISI	
Plh. SEKRETARIS	KEPALA DINAS
Mohon Persetujuan Kasidag 2/6-25	setuju 4 2/6 25



PEMERINTAH KOTA BANJARBARU
DINAS PERDAGANGAN DAN PERINDUSTRIAN

Alamat : Jl. Panglima Batur Barat No.8 Telp. (0511) 4772206 Banjarmasin
Website : disdag@banjarbarukota.go.id

SURAT TUGAS

Nomor : 800.1.11.1/ ~~84~~ /ST/DISDAGPERIN

- Dasar : 1. Telaahan Staf Kepala Bidang Metrologi Nomor 500.2.3.16/15-Met/DISDAGPERIN, tanggal 2 Juni 2025, perihal Mohon Persetujuan Melaksanakan Perjalanan Dinas Dalam Daerah.
2. DPA-SKPD Dinas Perdagangan dan Perindustrian Kota Banjarbaru Tahun Anggaran 2025

MEMERINTAHKAN :

- Kepada : 1. Nama / NIP : Ishak, S.Sos., MM / 19670810 198602 1 001
Pangkat, Gol : Pembina, IV/a
Jabatan : Kasi Pengawasan dan Penyuluhan Kemetrolagian
2. Nama / NIP : Fahrunnisa, S.Si / 19950207 202203 2 007
Pangkat, Gol : Penata Muda, III/a
Jabatan : Pengawas Kemetrolagian Ahli Pertama
3. Nama / NIP : Ery Hikmannisa Damayanti, S.Si / 19960629 202203 2 012
Pangkat, Gol : Penata Muda, III/a
Jabatan : Pengawas Kemetrolagian Ahli Pertama
- Untuk : Melaksanakan kegiatan pendataan dan pengawasan UTTP kepada Pelaku Usaha di Kelurahan Landasan Ulin Tengah, Kota Banjarbaru pada tanggal 2 s.d. 5 Juni 2025

Dibuat di Banjarbaru
Pada Tanggal, 2 Juni 2025
Kepala Dinas,



MURIANI, ST

Pembina Utama Muda

NIP. 19670807 199403 2 012



PEMERINTAH KOTA BANJARBARU
DINAS PERDAGANGAN DAN PERINDUSTRIAN

Alamat : Jl. Panglima Batur Barat No.8 Telp. (0511) 4772206 Banjarbaru
Website : disdag@banjarbarukota.go.id

SURAT TUGAS

Nomor : 800.1.11.1/ ~~84~~ /ST/DISDAGPERIN

- Dasar : 1. Telaahan Staf Kepala Bidang Metrologi Nomor 500.2.3.16/15-Met/DISDAGPERIN, tanggal 2 Juni 2025, perihal Mohon Persetujuan Melaksanakan Perjalanan Dinas Dalam Daerah.
2. DPA-SKPD Dinas Perdagangan dan Perindustrian Kota Banjarbaru Tahun Anggaran 2025

MEMERINTAHKAN :

- Kepada : 1. Nama / NIP : Ishak, S.Sos., MM / 19670810 198602 1 001
Pangkat, Gol : Pembina, IV/a
Jabatan : Kasi Pengawasan dan Penyuluhan Kemetrolagian
2. Nama / NIP : Fahrunnisa, S.Si / 19950207 202203 2 007
Pangkat, Gol : Penata Muda, III/a
Jabatan : Pengawas Kemetrolagian Ahli Pertama
3. Nama / NIP : Ery Hikmannisa Damayanti, S.Si / 19960629 202203 2 012
Pangkat, Gol : Penata Muda, III/a
Jabatan : Pengawas Kemetrolagian Ahli Pertama
- Untuk : Melaksanakan kegiatan pendataan dan pengawasan UTTP kepada Pelaku Usaha di Kelurahan Landasan Ulin Tengah, Kota Banjarbaru pada tanggal 2 s.d. 5 Juni 2025

Dibuat di Banjarbaru
Pada Tanggal, 2 Juni 2025
Kepala Dinas,

MURIANI, ST

Pembina Utama Muda
NIP. 19670807 199403 2 012



PEMERINTAH KOTA BANJARBARU
DINAS PERDAGANGAN DAN PERINDUSTRIAN

Jalan Panglima Batur Barat Nomor 8 Banjarbaru Kode Pos 70711

Laman : disperindag.banjarbarukota.go.id

**LAPORAN HASIL PENGAWASAN UTTP DAN SATUAN UKURAN
DI KOTA BANJARBARU PROVINSI KALIMANTAN SELATAN
TAHUN 2025**

Nomor : 500.2.3.16/015-MET/LHP/DISDAGPERIN

I. Dasar

Surat Perintah Tugas Nomor 800.1.11.1/84/ST/DISDAGPERIN, tanggal 2 Juni 2025

II. Petugas Yang Melakukan Pengawasan

1. Nama : Ishak, S.Sos., MM
NIP : 19670810 198602 1 001
Pangkat, Gol/Ruang : Pembina, IV/a
Jabatan : Kepala Seksi Pengawasan dan Penyuluhan
Instansi : Kemetrolagian
Dinas Perdagangan dan Perindustrian Kota Banjarbaru
2. Nama : Fahrunnisa, S.Si
NIP : 19950207 202203 2 007
Pangkat, Gol/Ruang : Penata Muda, III/a
Jabatan : Pengawas Kemetrolagian Ahli Pertama
Instansi : Dinas Perdagangan dan Perindustrian Kota Banjarbaru
3. Nama : Ery Hikmannisa Damayanti, S.Si
NIP : 19960629 202203 2 012
Pangkat, Gol/Ruang : Penata Muda, III/a
Jabatan : Pengawas Kemetrolagian Ahli Pertama
Instansi : Dinas Perdagangan dan Perindustrian Kota Banjarbaru

III. Objek Pengawasan

Objek Pengawasan UTTP dan Satuan Ukuran adalah pelaku usaha/pedagang yang menggunakan alat-alat timbang dan takar untuk bertransaksi.

IV. Pelaksanaan Pengawasan

Tempat dan Tanggal Pengawasan

Tempat : Pasar Ulin Raya, Kelurahan Landasan Ulin Tengah

Hari/Tanggal : Senin s.d. Kamis, 2 s.d. 5 Juni 2025

V. Hasil Pengawasan

Berdasarkan Cerapan dan Berita Acara Hasil Pengawasan sebagaimana terlampir, dilaporkan hasil pengawasan sebagai berikut:

No	Jenis Timbangan	Banyaknya Unit UTTP	Banyaknya UTTP	
			Tera 2023	Tidak Tera 2023
1	Timbangan Meja Beranger	73	4	69
2	Anak Timbangan	377	97	280
3	Timbangan Pegas	8	0	8
4	Timbangan Elektronik	20	6	14
5	Takaran Kering	10	2	8
6	Takaran Basah	0	0	0
Total		488	109	379
%		100	22,34	77,66

VI. Kesimpulan dan Saran

Berdasarkan hasil pengawasan UTTP dan Satuan Ukuran yang dilakukan pada pelaku usaha/pedagang di Pasar Ulin Raya, Kelurahan Landasan Ulin Tengah menunjukkan bahwa presentase kesadaran pelaku usaha/pedagang (sebanyak 85 pedagang) untuk menera/menera ulang UTTP-nya masih sangat rendah yaitu 22,34%. Salah satu faktornya karena pemilik/pemakai UTTP merasa alat-alatnya masih dalam kondisi baik dan enggan untuk melakukan tera ulang. Kami selaku Pengawas Kemetrollogian terus melakukan pendekatan preventif, edukasi, serta himbauan kepada pelaku usaha/pedagang tersebut tentang peraturan perundang-undangan kemetrollogian harus ditaati.

Demikian laporan hasil pengawasan ini dibuat untuk dapat ditindaklanjuti.

Banjarbaru, 5 Juni 2025

Petugas yang Melakukan Pengawasan,
Ishak, S.Sos., MM

NIP. 19670810 198602 1 001

Fahrunnisa, S.Si

NIP. 19950207 202203 2 007

Ery Hikmannisa Damayanti, S.Si

NIP. 19960629 202203 2 012



Dokumentasi Kegiatan Pengawasan UTTP dan Satuan Ukuran Pasar Ulin Raya, Kelurahan Landasan Ulin Tengah

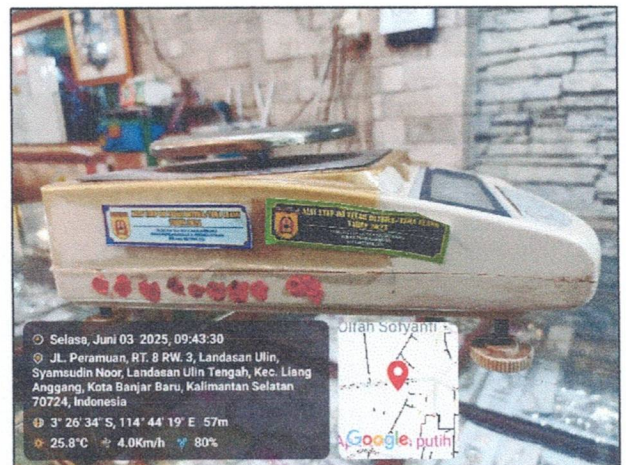
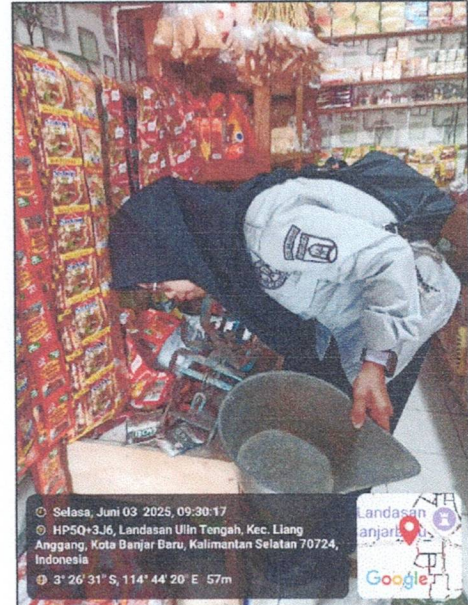
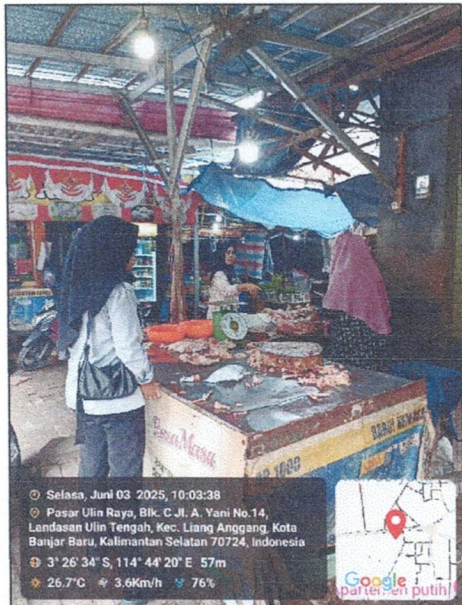

**CERAPAN PENGAWASAN ALAT-ALAT UKUR, TAKAR, TIMBANG, DAN PERLENGKAPANNYA (UTTP)
TAHUN 2025**

Lokasi : Pasar Ulin Raya
Tanggal : 3 Juni 2025

No	Nama Pemilik/Pemakai UTTP	Jenis Kelamin	Nomor Blok/Kios	Data Teknis UTTP						Total UTTP	Ket. Tera
				Jenis	Merek	Tipe/No. Seri	Kapasitas	Jumlah	AT		
1	BU RIKA	P	B6	Timbangan Meja Beranger	CK	-	10 kg	1	5	6	2019
			B6	Timbangan Meja Beranger	CK	-	10 kg	1	5	6	2019
2	BU DWI	P	A7	Timbangan Meja Beranger	CK	-	10 kg	1	5	6	2021
			A7	Timbangan Meja Beranger	CK	-	10 kg	1	5	6	-
3	BU SURYANI	P	A6	Timbangan Meja Beranger	CK	-	10 kg	1	10	11	2024
4	TK. EMAS HAFIZI	L	E1	Timbangan Elektronik	AND	HT-120	120 g	1	0	1	2024
			E1	Timbangan Elektronik	AND	HT-120	120 g	1	0	1	2024
5	TK. EMAS BAROKAH	L	-	Timbangan Elektronik	-	-	-	1	0	1	2024
6	TK. SHIFA	P	C1	Timbangan Meja Beranger	CK	-	10 kg	1	5	6	2024
			C1	Timbangan Meja Beranger	CK	-	5 kg	1	5	6	2024
			C1	Timbangan Meja Beranger	RU	-	5 kg	1	5	6	2024
			C1	Takaran Kering	-	-	1 L	1	0	1	2024
			C1	Takaran Kering	-	-	5 L	1	0	1	2024
7	TK. EMAS SEMANGAT BARU	L	D4	Timbangan Elektronik	YONGHUA	DJ1002C	1000 g	1	0	1	-
			D4	Timbangan Elektronik	SHINKO	GS	500 g	1	0	1	2024
8	TK. EMAS FIKRI	L	C13/14	Timbangan Elektronik	CHQ	DJ103C	110 g	1	0	1	-
9	TK. H. IYUS	L	C8	Timbangan Meja Beranger	CK	-	5 kg	1	5	6	-
10	TK. FAHMA	P	C5/6	Timbangan Meja Beranger	CK	-	10 kg	1	5	6	2024
11	TK. MAS RIZAL	P	H1	Timbangan Meja Beranger	CK	-	10 kg	1	5	6	2023
			H1	Timbangan Meja Beranger	CK	-	10 kg	1	5	6	2023
			H1	Takaran Kering	-	-	1 L	1	0	1	-
			H1	Takaran Kering	-	-	5 L	1	0	1	-
12	TK. FATMAWATI	P	H9	Timbangan Elektronik	FUJIYAMA	-	40 kg	1	0	1	-
13	BU MERI	P	F8	Timbangan Meja Beranger	CK	-	10 kg	1	5	6	2022
			F8	Timbangan Meja Beranger	CK	-	10 kg	1	5	6	2022
			F8	Takaran Kering	-	-	1 L	1	0	1	-
			F8	Takaran Kering	-	-	5 L	1	0	1	-
14	PAK JOKO	L	F16	Takaran Kering	-	-	1 L	1	0	1	-
			F16	Takaran Kering	-	-	5 L	1	0	1	-

			F16	Timbangan Meja Beranger	CK	-	10 kg	1	5	6	2023
			F16	Timbangan Meja Beranger	CK	-	10 kg	1	5	6	2023
			F16	Timbangan Meja Beranger	CK	-	10 kg	1	5	6	2023
15	TIGA BERSAUDARA	P	Q8	Takaran Kering	-	-	1 L	1	0	1	-
			Q8	Takaran Kering	-	-	5 L	1	0	1	-
16	HERMIN	L	-	Timbangan Elektronik	OME	-	40 kg	1	0	1	-
				Timbangan Elektronik	FRT	-	30 kg	1	0	1	-
17	TK. RAHMAT	L	E6	Timbangan Meja Beranger	CK	-	5 kg	1	5	6	2024
18	SUROTO	L		Timbangan Meja Beranger	CK	-	10 kg	1	5	6	-
19	TK. MARTABE	L		Timbangan Pegas	FIVE GOATS	-	5 kg	1	0	1	-
				Timbangan Meja Beranger	RAHAYU	-	10 kg	1	6	7	2024
20	TK. INTAN	P		Timbangan Meja Beranger	SINGER	-	5 kg	1	5	6	-
				Timbangan Meja Beranger	CK	-	5 kg	1	5	6	-
21	TK. YATI	P	R5	Timbangan Meja Beranger	CK	-	5 kg	1	5	6	2018
22	BU YANTI (ayam)	P		Timbangan Pegas	NHONHOA	-	20 kg	1	0	1	-
23	BU WARTI (ayam)	P	TA1	Timbangan Pegas	RUIHENG	-	30 kg	1	0	1	-
24	BU TUTIK	P	TA3	Timbangan Meja Beranger	RU	-	5 kg	1	5	6	-
25	BU MELI	P		Timbangan Meja Beranger	CK	-	5 kg	1	5	6	-
26	PAMAN KELAPA	L		Timbangan Meja Beranger	CK	-	5 kg	1	6	7	2024
				Timbangan Meja Beranger	CK	-	3 kg	1	6	7	2024
27	MUH. BASIRI	L		Timbangan Meja Beranger	CK	-	3 kg	1	5	6	2024
28	WARSIDAH	P		Timbangan Meja Beranger	TIMBUL	-	5 kg	1	5	6	2024
				Timbangan Meja Beranger	RU	-	5 kg	1	5	6	2024
29	ACIL KELAPA	P		Timbangan Meja Beranger	RU	-	5 kg	1	5	6	-
30	KACU KELAPA	P		Timbangan Meja Beranger	CK	-	10 kg	1	5	6	-
31	ACIL 1	P	K16	Timbangan Meja Beranger	CK	-	5 kg	1	5	6	-
32	ACIL 2	P	J30	Timbangan Meja Beranger	CK	-	10 kg	1	5	6	-
33	MAMA DONI	P		Timbangan Meja Beranger	TBL	-	10 kg	1	5	6	-
34	TK. MAMA AGUS	P		Timbangan Meja Beranger	CK	-	10 kg	1	5	6	-
35	H. ZAIN	L		Timbangan Meja Beranger	CK	-	10 kg	1	5	6	2017
				Timbangan Meja Beranger	CK	-	10 kg	1	5	6	2017
36	MAMA EDO	P	M3	Timbangan Meja Beranger	CK	-	10 kg	1	5	6	2020
37	BERKAH IMPIAN (ayam)	P		Timbangan Pegas	SUNHOUSE	-	15 kg	1	0	1	-
38	PANGSIT	P		Timbangan Elektronik	OME	-	40 kg	1	0	1	-
39	SAHWAN	P		Timbangan Meja Beranger	CK	-	5 kg	1	5	6	-
40	ROSDIANA	P		Timbangan Pegas	FRT	-	20 kg	1	0	1	-
41	YULI	P		Timbangan Meja Beranger	CK	-	10 kg	1	5	6	-
42	TK. MAMA JUAI	P		Timbangan Meja Beranger	CK	-	3 kg	1	5	6	2021

43	BU ANI	P		Timbangan Meja Beranger	CK	-	5 kg	1	7	8	2024
44	MUH. ROHIS	P		Timbangan Meja Beranger	CK	-	5 kg	1	5	6	-
45	ACIL AYAM	P		Timbangan Meja Beranger	CK	-	10 kg	1	5	6	-
46	NN	P		Timbangan Meja Beranger	CK	-	3 kg	1	5	6	-
47	BU IIS	P		Timbangan Meja Beranger	CK	-	5 kg	1	6	7	2024
48	NN	P		Timbangan Meja Beranger	CK	-	3 kg	1	6	7	2024
49	AMINAH	P		Timbangan Meja Beranger	CK	-	5 kg	1	5	6	2024
50	NN	L		Timbangan Meja Beranger	CK	-	5 kg	1	5	6	-
51	NN	L		Timbangan Meja Beranger	CK	-	5 kg	1	5	6	-
52	NN	L		Timbangan Meja Beranger	CK	-	3 kg	1	5	6	-
53	NN	P		Timbangan Meja Beranger	CK	-	3 kg	1	5	6	-
54	TK. JUNI	L		Timbangan Meja Beranger	CK	-	3 kg	1	5	6	2023
55	NN	P		Timbangan Meja Beranger	CK	-	5 kg	1	5	6	-
56	NN	L		Timbangan Meja Beranger	CK	-	3 kg	1	5	6	-
57	TK. HAMBALI	L		Timbangan Meja Beranger	CK	-	5 kg	1	5	6	2024
58	NN	P		Timbangan Meja Beranger	CK	-	3 kg	1	5	6	-
59	NN	L		Timbangan Elektronik	OME	-	30 kg	1	0	1	-
60	NN	P		Timbangan Meja Beranger	CK	-	3 kg	1	5	6	-
61	WIWAK ASIN	L		Timbangan Meja Beranger	RU	-	3 kg	1	5	6	-
62	NN	P		Timbangan Meja Beranger	CK	-	5 kg	1	5	6	-
63	NN	P		Timbangan Meja Beranger	CK	-	5 kg	1	5	6	-
64	PAMAN TELUR	L		Timbangan Elektronik	AXLO	-	40 kg	1	0	1	-
65	NN	P		Timbangan Elektronik	PANDA SCALE	PD-ACS-40-B	40 kg	1	0	1	-
66	NN	P		Timbangan Elektronik	OME	-	40 kg	1	0	1	-
67	TK. NANDA	P		Timbangan Elektronik	AXLO	-	40 kg	1	0	1	-
68	NN	P		Timbangan Elektronik	OME	-	40 kg	1	0	1	-
69	PAMAN 1	L		Timbangan Pegas	FRT	-	10 kg	1	0	1	-
70	PAMAN 2	L		Timbangan Meja Beranger	SINGER	-	10 kg	1	5	6	2021
71	LIA	P		Timbangan Pegas	CAMRY	-	10 kg	1	0	1	-
72	SALMAH	P		Timbangan Meja Beranger	CK	-	3 kg	1	5	6	2021
73	NN	L		Timbangan Meja Beranger	CK	-	3 kg	1	5	6	-
74	NN	P		Timbangan Meja Beranger	CK	-	3 kg	1	5	6	2021
75	NN	P		Timbangan Meja Beranger	CK	-	3 kg	1	5	6	2021
76	NN	P		Timbangan Meja Beranger	CK	-	5 kg	1	5	6	-
77	NN	L		Timbangan Meja Beranger	CK	-	5 kg	1	5	6	-
78	NN	L		Timbangan Meja Beranger	CK	-	5 kg	1	5	6	-
79	NN	P		Timbangan Meja Beranger	CK	-	3 kg	1	5	6	-
80	NN	L		Timbangan Meja Beranger	CK	-	3 kg	1	5	6	-

81	SAUFIQ	L		Timbangan Elektronik	OME	-	40 kg	1	0	1	-
82	UDIN 1	L		Timbangan Elektronik	OME	-	40 kg	1	0	1	-
83	UDIN 2	L		Timbangan Meja Beranger	CK	-	3 kg	1	5	6	-
84	NN	P	TA7	Timbangan Pegas	FRT	-	15 kg	1	0	1	-
85	TK. EMAS HIKMAH	L	Q9	Timbangan Elektronik	HWH	-	300 g	1	0	1	2024
			Q9	Timbangan Elektronik	AND	HL-100	100 g	1	0	1	2024
Total								111	377	488	

Keterangan UTTP

Jenis UTTP	Banyaknya UTTP	Tera Berlaku 2024	Tidak Tera Berlaku 2024
Timbangan Meja Beranger	73	4	69
Anak Timbangan	377	97	280
Timbangan Pegas	8	0	8
Timbangan Elektronik	20	6	14
Takaran Kering	10	2	8
Takaran Basah	0	0	0
Total UTTP	488	109	379

Keterangan Pelaku Usaha

Berdasarkan Jenis Kelamin	L	P	Total
	32	53	85

% Tera Sah Berlaku 22,34 %

Kepala Bidang Metrologi,

[Signature]

SHANTY EKA SEPTIANI, S.Hut., MS

NIP. 19730907 200604 2 015

Kepala Seksi Pengawasan dan Penyuluhan Kemetrolagian,

[Signature]

ISHAK, S.Sos., MM

NIP. 19670810 198602 1 001

Mengetahui

Kepala Dinas Perdagangan dan Perindustrian Kota Banjarbaru,



[Signature]

MURIANI, ST

NIP. 19670807 199403 2 012