

STATISTIK KESEJAHTERAAN RAKYAT KABUPATEN BOALEMO 2018



BADAN PUSAT STATISTIK
KABUPATEN BOALEMO



STATISTIK KESEJAHTERAAN RAKYAT | KABUPATEN BOALEMO 2018



STATISTIK KESEJAHTERAAN RAKYAT KABUPATEN BOALEMO 2018

ISSN/ISBN: 2598-9219

Nomor Publikasi: 75010.1813

Katalog: 4101002.7501

Ukuran Buku: 18,2 x 25,7 cm

Jumlah Halaman: xii+ 164 halaman

Naskah:

Badan Pusat Statistik Kabupaten Boalemo

Penyunting:

Badan Pusat Statistik Kabupaten Boalemo

Desain Kover oleh:

Badan Pusat Statistik Kabupaten Boalemo

Penerbit:

©Badan Pusat Statistik Kabupaten Boalemo

Pencetak:

CV. Rifaldi

Dilarang mengumumkan, mendistribusikan, mengomunikasikan, dan/atau menggandakan sebagian atau seluruh isi buku ini untuk tujuan komersial tanpa izin tertulis dari Badan Pusat Statistik

TIM PENYUSUN

Penanggung jawab:

BPS Kabupaten Boalemo

Penyunting:

BPS Kabupaten Boalemo

Penulis:

BPS Kabupaten Boalemo

Pengolah data:

BPS Kabupaten Boalemo

Pembuat Infografis:

BPS Kabupaten Boalemo

<https://boalemokab.bps.go.id>

KATA PENGANTAR

Dengan memanjatkan puji syukur kehadiran Allah SWT, Tuhan Yang Maha Esa, Badan Pusat Statistik Kabupaten Boalemo telah dapat menyelesaikan buku publikasi Statistik Kesejahteraan Rakyat Kabupaten Boalemo 2018.

Kemajuan suatu daerah dapat diukur dari tingkat kesejahteraan rakyatnya. Namun demikian, begitu kompleksnya definisi kesejahteraan itu sendiri membuat satu indikator tidak dapat dijadikan dasar sudah sejahtera atau belum penduduk suatu daerah. Untuk itu diperlukan banyak indikator dari berbagai sisi sosial ekonomi untuk dapat mengukur kesejahteraan.

Badan Pusat Statistik (BPS) sudah sejak 1963 melakukan Survei Sosial Ekonomi Nasional (Susenas), survei tersebut menghasilkan indikator sosial ekonomi. Seperti Demografi, Pendidikan, Kesehatan, Perumahan, Konsumsi, Kemiskinan dan Gini Ratio. Pada Buku ini dipaparkan hasil Susenas tersebut di Kabupaten Boalemo khususnya tahun 2018.

Dengan pemaparan kondisi sosial ekonomi penduduk Kabupaten Boalemo diharapkan dapat membantu pemerintah daerah Kabupaten Boalemo dalam merencanakan pembangunan untuk masa mendatang. Saran dan masukan untuk perbaikan buku ini juga kami harapkan dari pembaca sekalian.

Tilamuta, Desember 2018

**KEPALA BADAN PUSAT STATISTIK
KABUPATEN BOALEMO**



RUDI CAHYONO

DAFTAR ISI

Tim Penyusun	iii
Kata Pengantar	v
Daftar Isi	vii
Daftar Tabel	viii
Daftar Singkatan	xi
Bab 1. Pendahuluan	1
Bab 2. Kependudukan	7
Bab 3. Pendidikan	17
Bab 4. Kesehatan, Fertilitas, dan KB.....	27
Bab 5. Perumahan	37
Bab 6. Lain-lain	49
Bab 7. Konsumsi dan Pengeluaran	57
Bab 8. Kemiskinan dan Gini Ratio.....	65
Lampiran 1. Estimasi Sampling Error	73
Lampiran 2. Kuesioner VSEN18.K	105
Lampiran 3. Kuesioner VSEN18.KP	129

DAFTAR TABEL

Tabel 2.1	Persentase Penduduk menurut Kelompok Umur (10 Tahunan) dan Jenis Kelamin, 2018.....	11
Tabel 2.2	Persentase Penduduk menurut Karakteristik dan Kelompok Umur, 2018	12
Tabel 2.3	Persentase Penduduk Berumur 10 Tahun ke Atas menurut Karakteristik dan Status Perkawinan, 2018	13
Tabel 2.4	Persentase Penduduk Berumur 15-49 Tahun ke Atas menurut Karakteristik dan Status Perkawinan, 2018	14
Tabel 2.5	Persentase Penduduk Berumur 0-17 Tahun yang Memiliki Akta Kelahiran menurut Karakteristik, 2018	15
Tabel 3.1	Persentase Penduduk 15 Tahun ke Atas menurut Karakteristik dan Kemampuan Membaca dan Menulis, 2018.....	21
Tabel 3.2	Persentase Penduduk Berumur 5 Tahun ke Atas menurut Karakteristik dan Status Pendidikan, 2018	22
Tabel 3.3	Persentase Penduduk Berumur 7-24 Tahun menurut Karakteristik dan Status Pendidikan, 2018	23
Tabel 3.4	Angka Partisipasi Sekolah (APS) Formal dan Nonformal Penduduk Berumur 7-18 Tahun menurut Karakteristik dan Kelompok Umur, 2018	24
Tabel 3.5	Angka Partisipasi Murni (APM) Formal dan Nonformal Penduduk menurut Karakteristik dan Jenjang Pendidikan, 2018.....	25
Tabel 3.6	Angka Partisipasi Kasar (APK) Formal dan Nonformal Penduduk menurut Karakteristik dan Jenjang Pendidikan, 2018	26
Tabel 4.1	Angka Kesakitan menurut Karakteristik, 2018.....	31
Tabel 4.2	Persentase Penduduk yang Menggunakan Jaminan Kesehatan untuk Berobat Jalan menurut Karakteristik, 2018	32
Tabel 4.3	Persentase Perempuan Pernah Kawin Berumur 15-49 Tahun yang Pernah Melahirkan di Fasilitas Kesehatan menurut Karakteristik, 2018	33
Tabel 4.4	Persentase Perempuan Pernah Kawin Berumur 15-49 Tahun yang Pernah Melahirkan dengan Penolong Persalinan oleh Tenaga Kesehatan menurut Karakteristik, 2018.....	34
Tabel 4.5	Persentase Perempuan Pernah Kawin Berumur 15-49 Tahun menurut Karakteristik dan Status Penggunaan Alat/Cara KB, 2018	35
Tabel 5.1	Persentase Rumah Tangga menurut Karakteristik dan Status Kepemilikan Bangunan Tempat Tinggal yang Ditempati, 2018	41

Tabel 5.2	Persentase Rumah Tangga menurut Karakteristik dan Penggunaan Fasilitas Tempat Buang Air Besar, 2018.....	42
Tabel 5.3	Persentase Rumah Tangga menurut Karakteristik dan Jenis Kloset yang Digunakan Rumah Tangga, 2018.....	43
Tabel 5.4	Persentase Rumah Tangga menurut Karakteristik dan Tempat Pembuangan Akhir Tinja, 2018	44
Tabel 5.5	Persentase Rumah Tangga yang Menggunakan Sumber Air Minum Bersih, Sumber Air Minum Layak, dan Akses Air Layak menurut Karakteristik, 2018	45
Tabel 5.6	Persentase Rumah Tangga menurut Karakteristik dan Sumber Air Utama yang Digunakan Rumah Tangga untuk Memasak/Mandi/Cuci/dll, 2018...	46
Tabel 5.7	Persentase Rumah Tangga yang Menggunakan Listrik sebagai Sumber Utama Penerangan Rumah Tangga menurut Karakteristik, 2018	47
Tabel 6.1	Persentase Anggota Rumah Tangga Berusia 5 Tahun ke Atas menurut Karakteristik dan Penggunaan Teknologi Informasi selama Tiga Bulan Terakhir, 2018	53
Tabel 6.2	Persentase Rumah Tangga menurut Jenis Program Perlindungan Sosial yang Diterima , 2018.....	54
Tabel 6.3	Persentase Rumah Tangga menurut Jenis Jaminan Sosial, 2018.....	55
Tabel 6.4	Persentase Rumah Tangga menurut Jenis Aset, 2018	56
Tabel 7.1	Rata-Rata Pengeluaran per Kapita Sebulan menurut Kelompok Komoditas dan Kelompok Pengeluaran (Rupiah), 2018	61
Tabel 7.2	Rata-Rata Konsumsi Kalori per Kapita Sehari menurut Kelompok Komoditas Makanan dan Kelompok Pengeluaran (Kkal), 2018.....	62
Tabel 7.3	Rata-Rata Konsumsi Protein per Kapita Sehari menurut Kelompok Komoditas Makanan dan Kelompok Pengeluaran (Gram), 2018.....	63
Tabel 8.1	Indikator Kemiskinan, 2016-2018	68
Tabel 8.2	Indikator Kemiskinan Kabupaten/Kota di Provinsi Gorontalo, 2018	69
Tabel 8.3	Rasio Gini dan Kategori Ketimpangan, 2016-2018.....	70

DAFTAR SINGKATAN

BAB II. KEPENDUDUKAN

KRT	:	Kepala Rumah Tangga
NIK	:	Nomor Induk Kependudukan

BAB III. PENDIDIKAN

APS	:	Angka Partisipasi Sekolah
APM	:	Angka Partisipasi Murni
APK	:	Angka Partisipasi Kasar
SD	:	Sekolah Dasar
SMP	:	Sekolah Menengah Pertama
SMA	:	Sekolah Menengah Atas
SMK	:	Sekolah Menengah Kejuruan

BAB IV. KESEHATAN

Balita	:	Bawah Lima Tahun
Puskesmas	:	Pusat Kesehatan Masyarakat
Pustu	:	Pusat Kesehatan Masyarakat Pembantu
KB	:	Keluarga Berencana

BAB V. PERUMAHAN

IPAL	:	Instalasi Pengolahan Air Limbah
MCK	:	Mandi, Cuci, Kakus
PLN	:	Perusahaan Listrik Negara
SPAL	:	Saluran Pembuangan Air Limbah

BAB VI. LAIN-LAIN

AC	: <i>Air Conditioner</i>
BBM	: Blackberry Messenger
BSM	: Bantuan Siswa Miskin
HP	: Handphone
KKS	: Kartu Keluarga Sejahtera
KPS	: Kartu Perlindungan Sosial
PC	: Personal Computer
PHK	: Pemutusan Hubungan Kerja
PIP	: Program Indonesia Pintar
PKH	: Program Keluarga Harapan
Raskin	: Beras Miskin
Rastra	: Beras Sejahtera
BPNT	: Bantuan Pangan Non Tunai



PENDAHULUAN

BAB I

PENDAHULUAN

1.1 PENDAHULUAN

1.1.1 Umum

Monitoring terhadap hasil-hasil pembangunan mutlak diperlukan untuk melihat sejauh mana pembangunan yang telah dilaksanakan bermanfaat bagi peningkatan kesejahteraan rakyat, sehingga program-program pembangunan berikutnya dapat lebih optimal. Survei Sosial Ekonomi Nasional (Susenas) yang diselenggarakan oleh BPS merupakan salah satu sumber informasi untuk mendapatkan gambaran mengenai kondisi sosial ekonomi masyarakat.

Otonomi daerah melahirkan kebutuhan data hingga level Kabupaten/Kota. Data-data tersebut diperlukan oleh pemerintah kabupaten/kota sebagai dasar perumusan kebijakan maupun evaluasi program pembangunan. Menjawab kebutuhan tersebut, mulai tahun 2015, pengumpulan data Susenas dilaksanakan pada Bulan Maret dengan sampel sebanyak 300.000 rumah tangga sehingga memungkinkan estimasi hingga level kabupaten/kota. Manajemen Susenas juga telah disempurnakan agar data-data hasil Susenas Maret dapat dipublikasikan pada tahun yang sama.

Susenas menghasilkan beragam statistik lintas sektor meliputi: partisipasi sekolah dan kemampuan membaca dan menulis untuk bidang pendidikan; gangguan kesehatan, pemanfaatan fasilitas kesehatan, jaminan kesehatan, pemberian ASI pada baduta, dan imunisasi pada balita untuk bidang kesehatan; penolong persalinan, umur perkawinan pertama, partisipasi KB, dan rata-rata jumlah anak yang dilahirkan untuk bidang fertilitas dan KB; kondisi tempat tinggal, sumber air untuk minum, memasak, mandi dan mencuci untuk bidang perumahan; kepemilikan HP, akses internet dalam pemanfaatan teknologi informasi, serta bantuan/program pemerintah untuk kesejahteraan masyarakat.

Susenas juga mengumpulkan data konsumsi dan pengeluaran rumah tangga baik untuk komoditas makanan maupun nonmakanan. Dari data tersebut diperoleh rata-rata konsumsi dan pengeluaran rumah tangga serta rata-rata konsumsi kalori dan protein per kapita. Data konsumsi dan pengeluaran yang dirinci menurut kelompok komoditas dapat memberikan gambaran mengenai pola konsumsi penduduk di suatu wilayah.

Publikasi ini menyajikan statistik yang telah dianggap cukup mewakili berbagai bidang dan kondisi sosial ekonomi masyarakat dengan mempertimbangkan syarat kelayakan estimasi di tingkat Kabupaten/Kota yang ditunjukkan oleh nilai *Relative Standard Error* (RSE) yang dicantumkan dalam lampiran.

1.1.2 Sistematika Penyajian

Publikasi ini terbagi atas delapan bab yang terdiri atas penjelasan dan tabel. Bagian pendahuluan memberikan penjelasan mengenai gambaran umum, metode survei yang meliputi ruang lingkup, kerangka sampel, rancangan penarikan sampel, metode pengumpulan data, dan pengolahan data. Tabel pada publikasi ini terdiri dari tabel data kependudukan, pendidikan, kesehatan, fertilitas dan keluarga berencana, perumahan, teknologi informasi dan komunikasi, perlindungan sosial, jaminan sosial, serta konsumsi dan pengeluaran. Bab terakhir berisi ulasan mengenai topik mengenai perkembangan terkini masyarakat di masing-masing kota/kabupaten.

Data-data yang disajikan dalam publikasi ini disajikan menurut karakteristik individu maupun rumah tangga. Secara umum disagregasi data dalam publikasi ini meliputi:

- a. Daerah tempat tinggal yaitu perkotaan dan perdesaan.
- b. Jenis kelamin
- c. Pengelompokan penduduk berdasarkan berdasarkan kriteria Bank Dunia. Bank Dunia mengelompokkan penduduk ke dalam tiga kelompok sesuai dengan besarnya pendapatan yang dapat didekati dengan besar pengeluaran, yaitu: 40% penduduk dengan pengeluaran rendah, 40% penduduk dengan pengeluaran menengah dan 20 % penduduk dengan pengeluaran tinggi.
- d. Pendidikan tertinggi kepala rumah tangga (KRT) adalah pendidikan tertinggi yang ditamatkan oleh KRT yang dinyatakan dengan ijazah tertinggi yang dimiliki oleh KRT. Pendidikan tertinggi KRT dikelompokkan menjadi:
 - i. SD ke bawah, yang terdiri dari:
 - Tidak Pernah Sekolah/Tidak Tamat SD adalah KRT yang tidak pernah sekolah dan KRT yang pernah sekolah hingga jenjang Sekolah Dasar (SD)/sederajat tetapi tidak tamat/lulus.
 - SD dan sederajat adalah KRT yang pernah bersekolah dan memiliki ijazah tertinggi SD/MI/SDLB/Paket A.
 - ii. SMP ke atas, yang terdiri dari:
 - SMP dan sederajat adalah KRT yang pernah bersekolah dan memiliki ijazah tertinggi SMP/MTs/SMPLB/Paket B.
 - SMA ke atas adalah KRT yang pernah bersekolah dan memiliki ijazah tertinggi SMA/SMK/MA/SMK/SMLB/Paket C, Diploma, S1, S2 atau S3.
- e. Pendidikan tertinggi adalah pendidikan tertinggi yang ditamatkan oleh penduduk. Pendidikan tertinggi penduduk dikelompokkan menjadi:
 - i. SD ke bawah, yang terdiri dari:
 - Tidak Pernah Sekolah/Tidak Tamat SD adalah KRT yang tidak pernah sekolah dan KRT yang pernah sekolah hingga jenjang Sekolah Dasar (SD)/sederajat tetapi tidak tamat/lulus.
 - SD dan sederajat adalah KRT yang pernah bersekolah dan memiliki ijazah tertinggi SD/MI/SDLB/Paket A.

ii. SMP ke atas, yang terdiri dari:

- SMP dan sederajat adalah KRT yang pernah bersekolah dan memiliki ijazah tertinggi SMP/MTs/SMPLB/Paket B.
- SMA ke atas adalah KRT yang pernah bersekolah dan memiliki ijazah tertinggi SMA/SMK/MA/SMK/MAK/SMLB/Paket C, Diploma, S1, S2 atau S3.

Pada lampiran publikasi, disajikan pula angka estimasi *sampling error* yang menunjukkan besarnya kesalahan yang ditimbulkan dari penggunaan teknik *sampling* dalam suatu survei. Besarnya *sampling error* tersebut berhubungan dengan presisi dari suatu angka estimasi. Pada umumnya, hal tersebut dinyatakan dengan besarnya *Relatif Standar Error* (RSE) yang merupakan rasio dari nilai *standard error* dengan nilai estimasi suatu variabel. Nilai estimasi dengan **RSE $\leq 25\%$** dianggap **akurat** sedangkan nilai estimasi dengan **RSE $> 25\%$ tetapi $\leq 50\%$** perlu **hati-hati jika ingin digunakan**. Jika RSE dari suatu nilai estimasi **$> 50\%$** , maka nilai estimasi tersebut dianggap **sangat tidak akurat** dan seharusnya digabungkan dengan estimasi yang lain untuk memberikan nilai estimasi dengan RSE $\leq 25\%$.

Penyajian data dalam tabel-tabel pada publikasi ini menggunakan tanda-tanda sebagai berikut:

- a. Tidak ada atau nol : -
- b. Data tidak dapat ditampilkan : NA

1.2 METODE SURVEI

1.2.1 Ruang Lingkup

Susenas dilaksanakan di seluruh provinsi di Indonesia dengan ukuran sampel secara nasional sebesar 300.000 rumah tangga yang tersebar di 514 kabupaten/kota. Sampel susenas hanya mencakup rumah tangga biasa, tidak termasuk rumah tangga khusus seperti barak militer, asrama, penjara, dan sejenisnya.

Sampel Susenas Maret 2018 untuk Kabupaten Boalemo sebesar 480 rumah tangga yang tersebar di 7 kecamatan. Data yang dihasilkan cukup representatif untuk menghasilkan estimasi sampai dengan tingkat kabupaten/kota namun tidak dapat dibedakan menurut daerah tempat tinggal (perkotaan/perdesaan).

1.2.2 Kerangka Sampel

Kerangka sampel induk atau *sampling frame* induk kegiatan Susenas, adalah 25 persen (sekitar 180.000 blok sensus) dari *master frame* blok sensus hasil Sensus Penduduk (SP) 2010 yang ditarik secara *Probability Proportional to Size* (PPS) dengan ukuran rumah tangga hasil SP2010.

Tahapan pembentukan kerangka sampel Susenas adalah sebagai berikut:

1. Kerangka sampel tahap pertama adalah daftar blok sensus biasa SP2010.
2. Kerangka sampel tahap kedua adalah daftar 25 persen blok sensus SP2010 yang sudah ada kode stratanya. 25 persen blok sensus ini disebut *sampling frame* induk.

3. Kerangka sampel tahap ketiga adalah daftar rumah tangga hasil pemutakhiran di setiap blok sensus terpilih.

1.2.3 Desain Sampel untuk Estimasi Kabupaten/Kota

Sampel dipilih dengan metode *two stages one phase stratified sampling*:

- Tahap 1: Memilih 25 persen blok sensus populasi secara *Probability Proportional to Size* (PPS), dengan *size* jumlah rumah tangga hasil SP2010 di setiap strata.
- Tahap 2: Memilih sejumlah n blok sensus sesuai alokasi secara *systematic* di setiap strata *urban/rural* per kabupaten/kota per strata kesejahteraan.
- Tahap 3: Memilih 10 rumah tangga hasil pemutakhiran secara *systematic sampling* dengan *implicit stratification* menurut pendidikan tertinggi yang ditamatkan KRT.

1.2.4 Metode Pengumpulan Data

Pengumpulan data Susenas Maret 2018 menggunakan dua kuesioner yaitu kuesioner Kor (VSEN18.K) dan kuesioner Konsumsi dan Pengeluaran (VSEN18.KP), contoh kuesioner disajikan pada lampiran.

Pengumpulan data dari rumah tangga terpilih dilakukan melalui wawancara tatap muka antara pencacah dengan responden. Untuk pertanyaan-pertanyaan dalam kuesioner yang ditujukan kepada individu diusahakan agar individu yang bersangkutan memberikan jawaban secara langsung kepada pencacah. Keterangan tentang rumah tangga dikumpulkan melalui wawancara dengan kepala rumah tangga, suami/isteri kepala rumah tangga atau anggota rumah tangga lain yang mengetahui karakteristik yang ditanyakan.

1.2.5 Pengolahan Data

Proses pengolahan data dimulai dengan pengecekan awal atas kelengkapan isian kuesioner dan pemeriksaan konsistensi antar isian yang berkaitan. Selanjutnya dilakukan perekaman data, pemeriksaan konsistensi antar-isian dalam kuesioner sampai dengan tahap tabulasi, sepenuhnya dilakukan dengan menggunakan komputer. Sebelum tahap ini dimulai, terlebih dahulu dilakukan cek awal atas kelengkapan isian daftar pertanyaan, penyuntingan terhadap isian yang tidak wajar, termasuk konsistensi antara satu jawaban dengan jawaban yang lainnya.



Persentase Penduduk Berumur 10 Tahun Ke Atas Menurut Status Perkawinan



Belum Kawin
30,61 %



Kawin
63,40 %



Cerai
5,98 %

KEPENDUDUKAN

BAB II KEPENDUDUKAN

PENJELASAN TEKNIS

1. **Penduduk** adalah semua orang yang telah berdomisili selama 6 bulan atau lebih dan/atau mereka yang berdomisili kurang dari 6 bulan tetapi bertujuan menetap.
2. **Belum kawin** adalah status dari mereka yang pada saat pencacahan belum terikat dalam perkawinan.
3. **Kawin** adalah status dari mereka yang terikat perkawinan pada saat pencacahan, baik tinggal bersama maupun terpisah. Dalam hal ini yang dicakup adalah yang kawin secara sah menurut hukum (adat, agama, negara, dan sebagainya) dan mereka yang hidup bersama dan oleh masyarakat sekelilingnya dianggap sebagai suami isteri.
4. **Cerai** adalah status dari mereka yang berpisah sebagai suami isteri karena bercerai baik yang masih hidup maupun yang ditinggal mati oleh suami/isterinya dan belum kawin lagi. Dalam hal ini termasuk mereka yang mengaku cerai walaupun belum resmi secara hukum. Sebaliknya, tidak termasuk mereka yang hanya hidup terpisah tetapi masih berstatus kawin, misalnya suami/isteri ditinggalkan oleh isteri/suami ke tempat lain karena sekolah, bekerja, mencari pekerjaan, atau untuk keperluan lain. Wanita yang mengaku belum pernah kawin tetapi pernah hamil, dianggap cerai hidup.
5. **Akta kelahiran** adalah surat tanda bukti kelahiran yang dikeluarkan oleh kantor catatan sipil.
6. **Nomor Induk Kependudukan (NIK)** adalah nomor identitas penduduk yang bersifat unik atau khas, tunggal dan melekat pada seseorang yang terdaftar sebagai penduduk Indonesia.

Tabel 2.1 Persentase Penduduk menurut Kelompok Umur (10 Tahunan) dan Jenis Kelamin, 2018

Kelompok Umur	Jenis Kelamin		
	Laki-laki	Perempuan	Laki-laki + Perempuan
(1)	(2)	(3)	(4)
0 - 9	19,05	18,16	18,60
10 -19	18,12	17,19	17,66
20 -29	17,19	16,69	16,94
30 - 39	14,80	14,67	14,74
40 - 49	13,35	13,43	13,39
50 - 59	9,67	10,26	9,96
60 +	7,82	9,60	8,71
Boalemo	100,00	100,00	100,00

Tabel 2.2 Persentase Penduduk menurut Karakteristik dan Kelompok Umur, 2018

Karakteristik	Kelompok Umur			Jumlah
	0-14	15-64	65+	
(1)	(2)	(3)	(4)	(5)
Jenis Kelamin				
Laki-laki	29,66	65,99	4,34	100,00
Perempuan	28,66	66,27	5,06	100,00
Kelompok Pengeluaran				
40 Persen Terbawah	34,23	62,15	3,62	100,00
40 Persen Tengah	26,51	66,98	6,52	100,00
20 Persen Teratas	24,38	72,42	3,20	100,00
Boalemo	29,17	66,13	4,70	100,00

Tabel 2.3 Persentase Penduduk Berumur 10 Tahun ke Atas menurut Karakteristik dan Status Perkawinan, 2018

Karakteristik	Status Perkawinan			Jumlah
	Belum Kawin	Kawin	Cerai	
(1)	(2)	(3)	(4)	(5)
Jenis Kelamin				
Laki-laki	34,68	61,99	3,33	100,00
Perempuan	26,42	64,86	8,72	100,00
Kelompok Pengeluaran				
40 Persen Terbawah	32,40	63,74	3,86	100,00
40 Persen Tengah	30,52	62,38	7,10	100,00
20 Persen Teratas	27,55	64,81	7,65	100,00
Pendidikan Tertinggi				
SD ke bawah	28,07	64,33	7,60	100,00
SMP ke atas	36,43	61,28	2,30	100,00
Boalemo	30,61	63,40	5,98	100,00

Tabel 2.4 Persentase Penduduk Berumur 15-49 Tahun menurut Karakteristik dan Status Perkawinan, 2018

Karakteristik	Status Perkawinan			Jumlah
	Belum Kawin	Kawin	Cerai	
(1)	(2)	(3)	(4)	(5)
Jenis Kelamin				
Laki-laki	32,70	65,19	2,11	100,00
Perempuan	21,68	74,89	3,43	100,00
Kelompok Pengeluaran				
40 Persen Terbawah	26,55	71,26	2,19	100,00
40 Persen Tengah	28,67	68,97	2,35	100,00
20 Persen Teratas	25,65	69,68	4,67	100,00
Pendidikan Tertinggi				
SD ke bawah	18,03	78,56	3,41	100,00
SMP ke atas	41,80	56,46	1,75	100,00
Boalemo	27,24	70,00	2,76	100,00

Tabel 2.5 Persentase Penduduk Berumur 0-17 Tahun yang Memiliki Akta Kelahiran menurut Karakteristik, 2018

Karakteristik	Penduduk Umur 0-17 Tahun
(1)	(2)
Jenis Kelamin	
Laki-laki	91,01
Perempuan	91,37
Kelompok Pengeluaran	
40 Persen Terbawah	88,78
40 Persen Tengah	91,03
20 Persen Teratas	98,13
Pendidikan Tertinggi KRT	
SD ke bawah	90,22
SMP ke atas	94,15
Boalemo	91,19

ANGKA PARTISIPASI SEKOLAH FORMAL & NON FORMAL MENURUT KELOMPOK UMUR



70,46%

16-18 tahun

87,95%

13-15 tahun

98,57%

7-12 tahun



PENDIDIKAN

BAB III

PENDIDIKAN

PENJELASAN TEKNIS

1. **Dapat membaca dan menulis** artinya dapat membaca dan menulis kata-kata/kalimat sederhana dalam huruf latin/alfabet (a-z), huruf arab/hijaiyah, atau huruf lainnya (contoh huruf jawa, kanji, dll).
2. **Angka Melek Huruf** adalah proporsi penduduk kelompok umur tertentu yang dapat membaca dan menulis.
3. **Tidak/belum pernah bersekolah** adalah anggota ruta berumur lima tahun ke atas yang tidak pernah atau belum pernah terdaftar dan tidak pernah/belum pernah aktif mengikuti pendidikan baik di suatu jenjang pendidikan formal maupun nonformal (Paket A/B/C), termasuk juga yang tamat/belum tamat taman kanak-kanak tetapi tidak melanjutkan ke sekolah dasar.
4. **Pendidikan formal** adalah jalur pendidikan yang terstruktur dan berjenjang yang terdiri atas pendidikan dasar, menengah, dan pendidikan tinggi, meliputi SD/ sederajat, SMP/ sederajat, SMA/ sederajat, dan Perguruan Tinggi.
5. **Pendidikan nonformal** adalah jalur pendidikan diluar pendidikan formal yang dapat dilaksanakan secara terstruktur dan berjenjang, meliputi pendidikan kecakapan hidup (kursus), Pendidikan Anak Usia Dini (PAUD), pendidikan kepemudaan, pendidikan pemberdayaan perempuan, pendidikan keaksaraan, pendidikan keterampilan, dan pelatihan kerja, pendidikan kesetaraan (paket A, B, C), serta pendidikan lainnya untuk mengembangkan kemampuan peserta didik.
6. **Masih bersekolah** adalah anggota ruta berumur lima tahun ke atas yang terdaftar dan aktif mengikuti pendidikan baik di suatu jenjang pendidikan formal maupun nonformal (Paket A/B/C). Termasuk bagi mahasiswa yang sedang cuti dianggap masih bersekolah.
7. **Tidak bersekolah lagi** adalah anggota ruta berumur lima tahun ke atas yang pernah terdaftar dan aktif mengikuti pendidikan baik di jenjang pendidikan formal maupun nonformal (Paket A/B/C), tetapi pada saat pencacahan tidak terdaftar atau tidak aktif mengikuti pendidikan lagi.
8. **Pendidikan tertinggi yang ditamatkan** adalah jenjang pendidikan tertinggi yang ditamatkan oleh seseorang, ditandai dengan sertifikat/ijazah.
9. **Tamat sekolah** adalah menyelesaikan pelajaran yang ditandai dengan lulus ujian akhir pada kelas atau tingkat terakhir suatu jenjang pendidikan formal dan nonformal (Paket A/B/C) di sekolah negeri maupun swasta dengan mendapatkan tanda tamat belajar/ijazah. Seseorang yang belum mengikuti pelajaran pada kelas tertinggi tetapi sudah mengikuti ujian akhir dan lulus, dianggap tamat sekolah.

10. **Angka Partisipasi Sekolah (APS)** adalah proporsi penduduk pada kelompok umur jenjang pendidikan tertentu yang masih bersekolah terhadap penduduk pada kelompok umur tersebut.
11. **Angka Partisipasi Murni (APM)** adalah proporsi penduduk pada kelompok umur jenjang pendidikan tertentu yang masih bersekolah pada jenjang pendidikan yang sesuai dengan kelompok umurnya terhadap penduduk pada kelompok umur tersebut.
12. **Angka Partisipasi Kasar (APK)** adalah proporsi anak sekolah pada suatu jenjang tertentu dalam kelompok usia yang sesuai dengan jenjang pendidikan tersebut.

<https://boalemokab.bps.go.id>

Tabel 3.1 Persentase Penduduk 15 Tahun ke Atas menurut Karakteristik dan Kemampuan Membaca dan Menulis, 2018

Karakteristik	Huruf Latin	Huruf Lainnya	Melek Huruf
(1)	(2)	(3)	(4)
Jenis Kelamin			
Laki-laki	96,93	40,56	97,85
Perempuan	97,63	56,84	98,70
Kelompok Pengeluaran			
40 Persen Terbawah	98,08	37,54	98,53
40 Persen Tengah	96,35	51,76	97,79
20 Persen Teratas	97,71	61,91	98,76
Boalemo	97,28	48,64	98,27

Tabel 3.2 Persentase Penduduk Berumur 5 Tahun ke Atas menurut Karakteristik dan Status Pendidikan, 2018

Karakteristik	Tidak/ belum pernah bersekolah	Masih Bersekolah			Tidak bersekolah lagi	Jumlah
		SD/ sederajat	SMP/ sederajat	SMA/ ke atas		
(1)	(2)	(3)	(4)	(5)	(6)	(7)
Jenis Kelamin						
Laki-laki	4,86	14,69	5,22	5,65	69,57	100,00
Perempuan	4,19	13,47	6,37	4,84	71,13	100,00
Kelompok Pengeluaran						
40 Persen Terbawah	3,74	17,21	6,27	4,04	68,75	100,00
40 Persen Tengah	4,76	13,00	5,26	5,88	71,10	100,00
20 Persen Teratas	5,57	10,42	5,88	6,30	71,83	100,00
Boalemo	4,53	14,09	5,79	5,25	70,34	100,00

Tabel 3.3 Persentase Penduduk Berumur 7-24 Tahun menurut Karakteristik dan Status Pendidikan, 2018

Karakteristik	Tidak/ belum pernah bersekolah	Masih Bersekolah			Tidak bersekolah lagi	Jumlah
		SD/ sederajat	SMP/ sederajat	SMA/ ke atas		
(1)	(2)	(3)	(4)	(5)	(6)	(7)
Jenis Kelamin						
Laki-laki	0.75*	37,55	14,55	15,51	31,64	100,00
Perempuan	0.65*	34,99	18,80	13,28	32,28	100,00
Kelompok Pengeluaran						
40 Persen Terbawah	0.21*	40,90	15,71	9,81	33,37	100,00
40 Persen Tengah	1.23*	34,26	15,63	16,58	32,31	100,00
20 Persen Teratas	0.81*	29,00	21,07	21,78	27,35	100,00
Boalemo	0.70*	36,33	16,58	14,44	31,94	100,00

*RSE lebih dari.50%

Tabel 3.4 Angka Partisipasi Sekolah (APS) Formal dan Nonformal Penduduk Berumur 7-18 Tahun menurut Karakteristik dan Kelompok Umur, 2018

Karakteristik	7-12	13-15	16-18
(1)	(2)	(3)	(4)
Jenis Kelamin			
Laki-laki	99,49	84,11	69,40
Perempuan	97,49	91,37	71,64
Kelompok Pengeluaran			
40 Persen Terbawah	99,46	83,51	60,15
40 Persen Tengah	97,86	92,41	73,98
20 Persen Teratas	97,17	88,39	86,81
Boalemo	98,57	87,95	70,46

Tabel 3.5 Angka Partisipasi Murni (APM) Formal dan Nonformal Penduduk menurut Karakteristik dan Jenjang Pendidikan, 2018

Karakteristik	SD	SMP	SMA
(1)	(2)	(3)	(4)
Jenis Kelamin			
Laki-laki	99,49	61,37	52,41
Perempuan	97,49	72,54	51,61
Kelompok Pengeluaran			
40 Persen Terbawah	99,46	67,01	33,26
40 Persen Tengah	97,86	63,51	61,02
20 Persen Teratas	97,17	74,40	76,03
Boalemo	98,57	67,29	52,03

Tabel 3.6 Angka Partisipasi Kasar (APK) Formal dan Nonformal Penduduk menurut Karakteristik dan Jenjang Pendidikan, 2018

Karakteristik	SD	SMP	SMA
(1)	(2)	(3)	(4)
Jenis Kelamin			
Laki-laki	115,79	80,33	72,56
Perempuan	120,75	84,56	62,38
Kelompok Pengeluaran			
40 Persen Terbawah	110,57	86,35	40,13
40 Persen Tengah	123,87	79,24	86,70
20 Persen Teratas	130,59	81,38	90,17
Boalemo	118,08	82,57	67,74

Angka Kesakitan

17,01%



44,56%

penduduk menggunakan
Jaminan Kesehatan
untuk berobat jalan



**KESEHATAN,
FERTILITAS DAN KB**

BAB IV KESEHATAN

PENJELASAN TEKNIS

1. **Keluhan kesehatan** adalah keadaan seseorang yang mengalami gangguan kesehatan atau kejiwaan, baik karena gangguan/penyakit yang sering dialami penduduk seperti panas, pilek, diare, pusing, sakit kepala, maupun karena penyakit akut, penyakit kronis (meskipun selama sebulan terakhir tidak mempunyai keluhan), kecelakaan, kriminalitas, atau keluhan lainnya.
2. **Menderita sakit** adalah mengalami keluhan kesehatan dan terganggunya pekerjaan, sekolah, atau kegiatan sehari-hari (tidak dapat melakukan kegiatan secara normal seperti bekerja, sekolah, atau kegiatan sehari-hari sebagaimana biasanya). Jumlah orang menderita sakit dibagi jumlah penduduk disebut **angka kesakitan**.
3. **Berobat jalan** adalah upaya anggota ruta yang mempunyai keluhan kesehatan untuk memeriksakan diri dan mendapatkan pengobatan dengan mendatangi tempat-tempat pelayanan kesehatan modern atau tradisional tanpa menginap, termasuk mendatangkan petugas kesehatan ke rumah anggota ruta.
4. **Jaminan kesehatan** adalah program bantuan sosial untuk pelayanan kesehatan. Menurut UU No. 40 Tahun 2004 tentang Sistem Jaminan Sosial Nasional, jaminan kesehatan diselenggarakan dengan tujuan menjamin agar peserta memperoleh manfaat pemeliharaan kesehatan dan perlindungan dalam memenuhi kebutuhan dasar kesehatan.
5. **Anak lahir hidup** adalah anak yang pada waktu dilahirkan menunjukkan tanda-tanda kehidupan, walaupun mungkin hanya beberapa saat saja, seperti jantung berdenyut, bernafas, dan menangis.
6. **Penolong persalinan** adalah pihak yang menolong pada saat proses kelahiran
7. **Fasilitas kesehatan** meliputi RS Pemerintah, RS Swasta, Puskesmas, Pustu, Polindes, Tempat praktek tenaga kesehatan
8. **Penolong persalinan tenaga kesehatan** meliputi dokter, bidan, perawat, dan tenaga kesehatan lainnya

Tabel 4.1 Angka Kesakitan menurut Karakteristik, 2018

Karakteristik	Angka Kesakitan
(1)	(2)
Jenis Kelamin	
Laki-laki	16,05
Perempuan	18,00
Kuintil Pengeluaran	
40 Persen Terbawah	16,31
40 Persen Tengah	17,31
20 Persen Teratas	17,81
Boalemo	17,01

Tabel 4.2 **Persentase Penduduk yang Menggunakan Jaminan Kesehatan untuk Berobat Jalan menurut Karakteristik, 2018**

Karakteristik	Menggunakan Jaminan Kesehatan untuk Berobat Jalan
(1)	(2)
Jenis Kelamin	
Laki-laki	41,34
Perempuan	47,16
Kelompok Pengeluaran	
40 Persen Terbawah	45,80
40 Persen Tengah	38,94
20 Persen Teratas	51,21
Boalemo	44,56

Tabel 4.3 Persentase Perempuan Pernah Kawin Berumur 15-49 Tahun yang Pernah Melahirkan di Fasilitas Kesehatan menurut Karakteristik, 2018

Karakteristik	Melahirkan di Fasilitas Kesehatan
(1)	(2)
Kelompok Pengeluaran	
40 Persen Terbawah	98,41
40 Persen Tengah	93,88
20 Persen Teratas	91,36
Pendidikan Tertinggi	
SD ke bawah	95,00
SMP ke atas	96,28
Boalemo	95,55

Tabel 4.4

Persentase Perempuan Pernah Kawin Berumur 15-49 Tahun yang Pernah Melahirkan dengan Penolong Persalinan oleh Tenaga Kesehatan menurut Karakteristik, 2018

Karakteristik	Penolong Persalinan oleh Tenaga Kesehatan
(1)	(2)
Kelompok Pengeluaran	
40 Persen Terbawah	98,41
40 Persen Tengah	93,88
20 Persen Teratas	100,00
Pendidikan Tertinggi	
SD ke bawah	95,00
SMP ke atas	100,00
Boalemo	97,13

Tabel 4.5 Persentase Perempuan Pernah Kawin Berumur 15-49 Tahun menurut Karakteristik dan Status Penggunaan Alat/Cara KB, 2018

Karakteristik	Status Penggunaan Alat/Cara KB			Jumlah
	Pernah Menggunakan	Sedang Menggunakan	Tidak Pernah Menggunakan	
(1)	(2)	(3)	(4)	(5)
Kelompok Pengeluaran				
40 Persen Terbawah	14,01	75,05	10,94	100,00
40 Persen Tengah	18,39	61,84	19,77	100,00
20 Persen Teratas	24,34	47,99	27,67	100,00
Pendidikan Tertinggi				
SD ke bawah	19,16	63,53	17,32	100,00
SMP ke atas	16,14	64,22	19,64	100,00
Boalemo	18,05	63,78	18,17	100,00

90,87%

Rumah tangga menggunakan listrik PLN untuk penerangan



69,98%

Rumah tangga menggunakan Sumber Air Minum Bersih

PERUMAHAN

BAB V

PERUMAHAN

PENJELASAN TEKNIS

1. **Keluarga** adalah hubungan yang didasarkan atas ikatan perkawinan, baik yang saat ini statusnya masih kawin atau sudah bercerai.
2. **Kepemilikan bangunan** adalah status penguasaan bangunan tempat tinggal atau rumah yang ditempati dilihat dari sisi anggota rupa yang mendiaminya. Terdiri dari milik sendiri, kontrak, sewa, rumah dinas, rumah bersama dan lainnya.
3. **SPAL** adalah Sistem Pembuangan Air Limbah (SPAL) terpadu. Dalam sistem pembuangan limbah cair seperti ini, air limbah rupa tidak ditampung dalam tangki atau wadah semacamnya, tetapi langsung dialirkan ke suatu tempat pengolahan limbah cair.
4. **Sumber Air Minum Bersih** adalah sumber air minum yang berasal dari air kemasan, air isi ulang, leding, dan sumur bor/pompa, sumur terlindung serta mata air terlindung dengan jarak ke tempat penampungan limbah/kotoran/tinja terdekat lebih dari 10 m.
5. **Sumber Air Minum Layak** adalah sumber air minum yang berasal dari leding, air hujan, dan sumur bor/pompa, sumur terlindung serta mata air terlindung dengan jarak ke tempat penampungan limbah/kotoran/tinja terdekat lebih dari 10 m.
6. **Akses air layak** adalah sumber air minumannya terdiri leding, air hujan, dan [(sumur bor/pompa, sumur terlindung, serta mata air terlindung) dengan jarak ke tempat penampungan limbah/kotoran/tinja terdekat ≥ 10 m] dan sumber air minum kemasan/air isi ulang dimana sumber air cuci/masak/mandi/dll menggunakan (sumur bor/pompa, sumur terlindung, serta mata air terlindung) dengan jarak ke tempat penampungan limbah/kotoran/tinja terdekat ≥ 10 m.

Tabel 5.1 Persentase Rumah Tangga menurut Karakteristik dan Status Kepemilikan Bangunan Tempat Tinggal yang Ditempati, 2018

Karakteristik	Status Kepemilikan Bangunan		Jumlah
	Milik Sendiri	Bukan Milik Sendiri*	
(1)	(2)	(3)	(6)
Jenis Kelamin KRT			
Laki-laki	86,69	13,31	100,00
Perempuan	86,37	13,63	100,00
Kuintil Pengeluaran			
40 Persen Terbawah	84,61	15,39	100,00
40 Persen Tengah	87,72	12,28	100,00
20 Persen Teratas	87,77	12,23	100,00
Pendidikan Tertinggi KRT			
SD ke bawah	88,91	11,09	100,00
SMP ke atas	78,47	21,53	100,00
Boalemo	86,66	13,34	100,00

*) Termasuk rumah lainnya adalah rumah dinas, rumah adat, dll

Tabel 5.2 Persentase Rumah Tangga menurut Karakteristik dan Penggunaan Fasilitas Tempat Buang Air Besar, 2018

Karakteristik	Penggunaan Fasilitas Tempat Buang Air Besar		Jumlah
	Sendiri	Lainnya*	
(1)	(2)	(3)	(4)
Jenis Kelamin KRT			
Laki-laki	36,84	63,16	100,00
Perempuan	40,21	59,79	100,00
Kelompok Pengeluaran			
40 Persen Terbawah	21,78	78,22	100,00
40 Persen Tengah	34,05	65,95	100,00
20 Persen Teratas	63,75	36,25	100,00
Pendidikan Tertinggi KRT			
SD ke bawah	27,70	72,30	100,00
SMP ke atas	71,68	28,32	100,00
Boalemo	37,19	62,81	100,00

*Lainnya termasuk fasilitas bersama, MCK Umum, dan tidak ada/tidak menggunakan fasilitas buang air besar.

Tabel 5.3 Persentase Rumah Tangga* menurut Karakteristik dan Jenis Kloset yang Digunakan Rumah Tangga, 2018

Karakteristik	Jenis Kloset		Jumlah
	Leher Angsa	Lainnya	
(1)	(2)	(3)	(4)
Jenis Kelamin KRT			
Laki-laki	99,32	0,68**	100,00
Perempuan	NA	NA	100,00
Kelompok Pengeluaran			
40 Persen Terbawah	NA	NA	100,00
40 Persen Tengah	98,55	1,45**	100,00
20 Persen Teratas	NA	NA	100,00
Pendidikan Tertinggi KRT			
SD ke bawah	99,10	0,90**	100,00
SMP ke atas	NA	NA	100,00
Boalemo	99,40	0,60**	100,00

* Rumah tangga yang memiliki fasilitas tempat buang air besar dengan penggunaan sendiri atau bersama.

** RSE lebih dari 50%

Tabel 5.4 Persentase Rumah Tangga* menurut Karakteristik dan Tempat Pembuangan Akhir Tinja, 2018

Karakteristik	Tempat Pembuangan Akhir Tinja		Jumlah
	Tangki septik/ IPAL/ SPAL	Lainnya	
(1)	(2)	(3)	(7)
Jenis Kelamin KRT			
Laki-laki	94,04	5,96	100,00
Perempuan	97,50	2,50**	100,00
Kelompok Pengeluaran			
40 Persen Terbawah	96,51	3,49**	100,00
40 Persen Tengah	93,71	6,29	100,00
20 Persen Teratas	94,12	5,88**	100,00
Pendidikan Tertinggi KRT			
SD ke bawah	92,94	7,06	100,00
SMP ke atas	97,45	2,55**	100,00
Boalemo	94,46	5,54	100,00

* Rumah tangga yang memiliki fasilitas tempat buang air besar dengan penggunaan sendiri atau bersama.

** RSE lebih dari 50%

Tabel 5.5 Persentase Rumah Tangga yang Menggunakan Sumber Air Minum Bersih, Sumber Air Minum Layak, dan Akses Air Layak menurut Karakteristik, 2018

Karakteristik	Sumber Air Minum Bersih	Sumber Air Minum Layak	Akses Air Layak
(1)	(2)	(3)	(4)
Jenis Kelamin KRT			
Laki-laki	69,06	41,86	70,79
Perempuan	78,14	51,65	78,14
Kelompok Pengeluaran			
40 Persen Terbawah	59,51	42,36	61,14
40 Persen Tengah	74,37	48,89	75,82
20 Persen Teratas	77,37	33,68	78,97
Pendidikan Tertinggi KRT			
SD ke bawah	66,32	44,59	68,03
SMP ke atas	83,30	36,55	84,30
Boalemo	69,98	42,86	71,54

Tabel 5.6

Persentase Rumah Tangga menurut Karakteristik dan Sumber Air Utama yang Digunakan Rumah Tangga untuk Memasak/ Mandi/Cuci/dll, 2018

Karakteristik	Sumber Air Utama untuk Memasak/ Mandi/Cuci/dll						Jumlah
	Air kemasan/ Isi ulang	Leding	Sumur bor/ Pompa	Sumur/ Mata air terlindung	Sumur/ Mata air tidak terlindung	Lainnya*	
(1)	(2)	(3)	(4)	(5)	(6)	(7)	(8)
Jenis Kelamin KRT							
Laki-laki	0,00	23,37	17,24	48,37	7,00	4,02	100,00
Perempuan	0,00	40,95	19,87	28,27	8,36**	2,55**	100,00
Kuintil Pengeluaran							
40 Persen Terbawah	0,00	12,92	10,00	57,99	14,99	4,10**	100,00
40 Persen Tengah	0,00	33,95	19,57	41,14	1,59**	3,74**	100,00
20 Persen Teratas	0,00	27,80	24,56	38,58	5,30	3,75**	100,00
Pendidikan Tertinggi KRT							
SD ke bawah	0,00	25,13	14,54	47,00	8,63	4,71	100,00
SMP ke atas	0,00	25,32	28,31	43,86	1,71**	0,80**	100,00
Boalemo	0,00	25,17	17,51	46,32	7,14	3,87	100,00

*Lainnya termasuk air permukaan (sungai, danau, waduk, kolam, irigasi), air hujan, dll.

** RSE lebih dari 50%

Tabel 5.7 Persentase Rumah Tangga yang Menggunakan Listrik sebagai Sumber Utama Penerangan menurut Karakteristik, 2018

Karakteristik	Sumber Utama Penerangan		Jumlah
	Listrik PLN	Listrik Non PLN	
(1)	(2)	(3)	(4)
Jenis Kelamin KRT			
Laki-laki	90,46	9,54	100,00
Perempuan	94,49	5,51*	100,00
Kelompok Pengeluaran			
40 Persen Terbawah	85,94	14,06	100,00
40 Persen Tengah	93,91	6,09	100,00
20 Persen Teratas	92,74	7,26*	100,00
Pendidikan Tertinggi KRT			
SD ke bawah	88,67	11,33	100,00
SMP ke atas	98,87	1,13*	100,00
Boalemo	90,87	9,13	100,00



34,56% rumah tangga memiliki
aset fasilitas rumah tangga

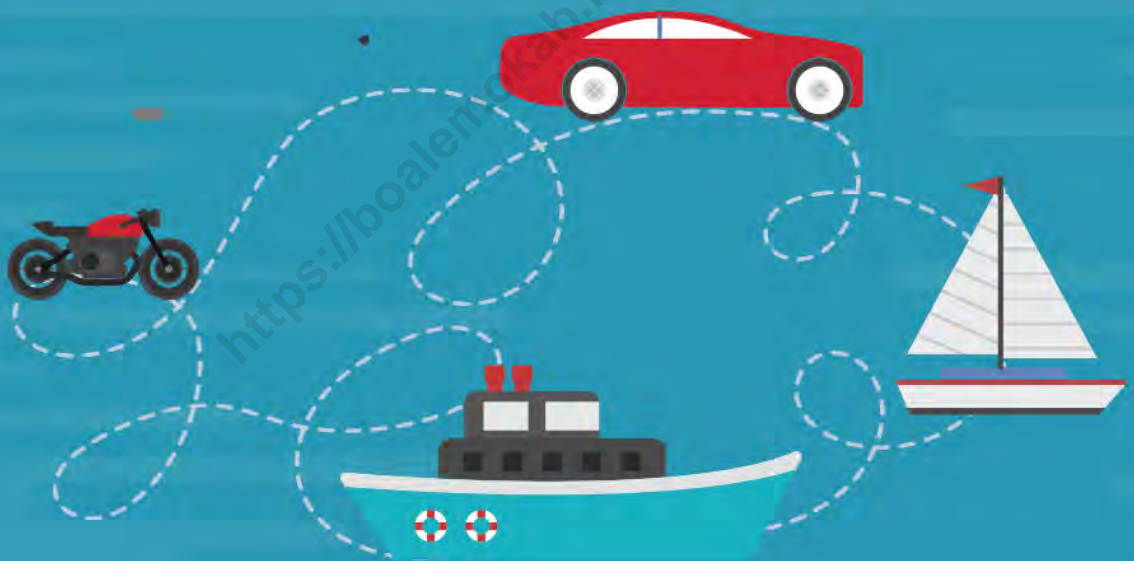

58,09% rumah tangga memiliki
aset fasilitas transportasi

LAIN-LAIN

BAB VI

LAIN – LAIN

PENJELASAN TEKNIS

1. **Telepon seluler (HP)** adalah perangkat telekomunikasi elektronik yang mempunyai kemampuan dasar yang sama dengan telepon tetap kabel, namun dapat dibawa ke mana-mana (*portable, mobile*) dan tidak perlu disambungkan dengan jaringan telekomunikasi kabel. Selain berfungsi sebagai telepon, telepon selular modern biasanya mendukung layanan tambahan seperti *Short Messages Services (SMS)*, *Multimedia Messages Service (MMS)*, *e-mail* dan akses Internet, aplikasi bisnis dan permainan, serta fotografi. Saat ini, Indonesia mempunyai dua sistem jaringan telepon bergerak seluler yaitu *Global System for Mobile Telecommunications (GSM)* dan *Code Division Multiple Access (CDMA)*.
2. **Komputer** mengacu pada komputer *desktop*, *laptop (portable)* atau *tablet* (atau komputer genggam yang serupa).
 - a. **Personal Computer (PC)/Desktop** adalah komputer yang biasanya tetap di satu tempat, biasanya pengguna ditempatkan di depannya, di belakang *keyboard*.
 - b. **Laptop (Portable)** adalah komputer yang cukup kecil untuk dibawa dan biasanya memungkinkan tugas yang sama sebagai komputer *desktop*, tetapi juga mencakup *notebook* dan *netbook* tetapi tidak termasuk *tablet* dan sejenisnya komputer genggam.
 - c. **Tablet (atau sejenisnya komputer genggam)** adalah komputer yang terintegrasi ke layar sentuh datar, yang dioperasikan dengan menyentuh layar daripada menggunakan *keyboard* fisik. Dalam hal ini tidak termasuk peralatan dengan beberapa kemampuan komputasi, seperti set TV pintar dan perangkat dengan telepon sebagai fungsi utama mereka, seperti *smartphone*. Tablet meskipun bisa digunakan untuk menelpon, tidak dimasukkan dalam kelompok telepon seluler karena fungsi utama tablet adalah sebagai komputer.
3. **Internet** adalah sebuah jaringan komputer publik di seluruh dunia. Internet menyediakan akses ke sejumlah layanan komunikasi termasuk *world wide web* dan membawa *e-mail*, berita, hiburan, dan *file* data.
4. **Beras untuk rakyat miskin (raskin)** adalah program bantuan dari pemerintah untuk keluarga miskin berupa pendistribusian beras khusus kepada keluarga miskin yang harganya telah disubsidi oleh pemerintah.
5. **Kartu Perlindungan Sosial (KPS)/Kartu Keluarga Sejahtera (KKS)** adalah kartu yang diterbitkan oleh pemerintah dalam rangka pelaksanaan Program Percepatan dan Perluasan Perlindungan Sosial (P4S) dan BLSM di tahun 2013.

Tabel 6.1 Persentase Anggota Rumah Tangga Berusia 5 Tahun ke Atas menurut Karakteristik dan Penggunaan Teknologi Informasi selama Tiga Bulan Terakhir, 2018

Karakteristik	Menggunakan Telepon Seluler (HP)/ Nirkabel atau Komputer (PC/ Desktop, Laptop/ Notebook, Tablet)	Memiliki Telepon Seluler (HP)/ Nirkabel	Mengakses Internet (Termasuk Facebook, Twitter, BBM, Whatsapp)
(1)	(2)	(3)	(5)
Jenis Kelamin KRT			
Laki-laki	54,34	56,51	26,12
Perempuan	56,18	49,20	27,98
Kuintil Pengeluaran			
40 Persen Terbawah	43,14	45,40	20,69
40 Persen Tengah	55,37	49,00	26,31
20 Persen Teratas	78,04	71,17	40,14
Pendidikan Tertinggi			
SD ke bawah	41,62	28,73	13,63
SMP ke atas	88,82	85,89	62,78
Boalemo	55,26	52,25	27,04

Tabel 6.2 Persentase Rumah Tangga menurut Jenis Program Perlindungan Sosial yang Diterima , 2018

Jenis Program Perlindungan Sosial	Persentase Rumah Tangga yang Menerima
(1)	(2)
Raskin/Rastra/BPNT	46,82
Program Indonesia Pintar (PIP)	24,54
Kartu Perlindungan Sosial (KPS)/Kartu Keluarga Sejahtera (KKS)	21,66
Program Keluarga Harapan (PKH)	15,59

Tabel 6.3 Persentase Rumah Tangga menurut Jenis Jaminan Sosial, 2018

Jenis Jaminan Sosial	Persentase Rumah Tangga
(1)	(2)
Jaminan pensiun/hari tua*	2,88
Asuransi/PHK**	3,39

* Jaminan pensiun/hari tua terdiri dari: Jaminan pensiun dan Jaminan hari tua

** Asuransi/PHK terdiri dari: Asuransi kematian, Jaminan kecelakaan kerja, & Pesangon PHK

Tabel 6.4 Persentase Rumah Tangga menurut Jenis Aset, 2018

Jenis Aset	Persentase Rumah Tangga
(1)	(2)
Aset Fasilitas Rumah Tangga*	34,56
Aset Transportasi**	58,09

*Aset Fasilitas Rumah Tangga terdiri dari: Lemari es/ kulkas, AC, Pemanas air, Televisi layar datar (minimal 30 inci), Tabung Gas, dan Telepon Rumah.

**Aset Transportasi terdiri dari: Sepeda motor, Perahu, Perahu motor, dan Mobil.



Rata-rata Pengeluaran per Kapita Sebulan Menurut Kelompok Pengeluaran (Rupiah)

Pengeluaran Makanan

Pengeluaran Non Makanan

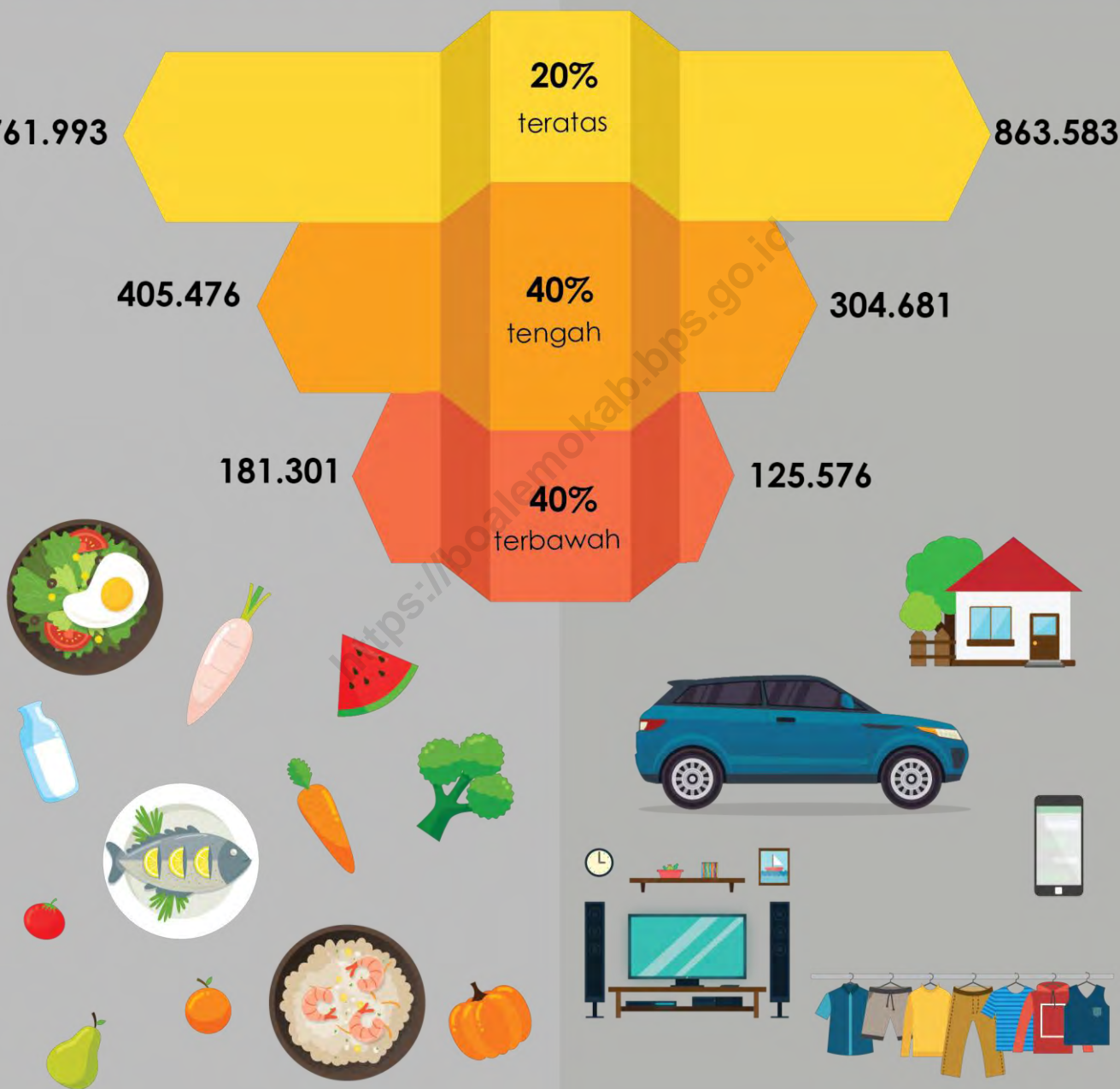

KONSUMSI & PENGELUARAN

BAB VII

KONSUMSI DAN PENGELUARAN

PENJELASAN TEKNIS

1. **Rata-rata pengeluaran per kapita** sebulan adalah biaya yang dikeluarkan untuk konsumsi semua anggota rumah tangga selama sebulan dibagi dengan banyaknya anggota rumah tangga. Pengeluaran untuk konsumsi makanan dihitung selama seminggu terakhir, sedangkan konsumsi bukan makanan dihitung sebulan dan setahun terakhir. Baik konsumsi makanan maupun bukan makanan selanjutnya dikonversikan ke dalam pengeluaran rata-rata sebulan. Angka konsumsi/pengeluaran rata-rata per kapita yang disajikan dalam publikasi ini diperoleh dari hasil bagi jumlah konsumsi seluruh rumah tangga (baik mengonsumsi makanan maupun tidak) terhadap jumlah penduduk.
2. **Konsumsi kalori dan protein** dihitung dengan mengalikan kuantitas setiap makanan yang dikonsumsi dengan nilai kandungan kalori dan protein setiap jenis makanan berdasarkan daftar konversi zat gizi.

Tabel 7.1 Rata-Rata Pengeluaran per Kapita Sebulan menurut Kelompok Komoditas dan Kelompok Pengeluaran (Rupiah), 2018

Kelompok Komoditas Makanan	Kelompok Pengeluaran		
	40 Persen Terbawah	40 Persen Tengah	20 Persen Teratas
(1)	(2)	(3)	(4)
1. Padi-padian	902,13	1 003,07	1 062,96
2. Umbi-umbian	36,19	42,31	63,05
3. Ikan/udang/cumi/kerang	61,17	90,97	111,23
4. Daging	20,91	35,11	87,09
5. Telur dan susu	14,27	24,35	61,67
6. Sayur-sayuran	28,31	39,70	46,38
7. Kacang-kacangan	18,14	28,20	43,70
8. Buah-buahan	35,22	63,94	108,23
9. Minyak dan kelapa	270,75	344,39	402,99
10. Bahan minuman	75,05	101,49	127,49
11. Bumbu-bumbuan	16,38	26,51	30,98
12. Konsumsi lainnya	16,08	32,11	46,38
13. Makanan dan minuman jadi	219,54	349,68	462,89
14. Rokok dan tembakau	0,00	0,00	0,00
Jumlah Makanan	181 301	405 476	761 993
15. Perumahan dan fasilitas rumah tangga	61 275	156 558	408 114
16. Aneka barang dan jasa	29 293	67 704	163 522
17. Pakaian, alas kaki, dan tutup kepala	9 908	27 351	59 266
18. Barang tahan lama	5 646	22 062	110 130
19. Pajak, pungutan, dan asuransi	16 455	17 562	67 947
20. Keperluan pesta dan upacara/kenduri	3 000	13 445	54 603
Jumlah Bukan Makanan	125 576	304 681	863 583
Jumlah Pengeluaran Boalemo	306 877	701 158	1 625 576

Tabel 7.2 Rata-Rata Konsumsi Kalori per Kapita Sehari menurut Kelompok Komoditas Makanan dan Kelompok Pengeluaran (Kkal), 2018

Kelompok Komoditas Makanan	Kelompok Pengeluaran		
	40 Persen Terbawah	40 Persen Tengah	20 Persen Teratas
(1)	(2)	(3)	(4)
1. Padi-padian	902,13	1 003,07	1 062,96
2. Umbi-umbian	36,19	42,31	63,05
3. Ikan/udang/cumi/kerang	61,17	90,97	111,23
4. Daging	20,91	35,11	87,09
5. Telur dan susu	14,27	24,35	61,67
6. Sayur-sayuran	28,31	39,70	46,38
7. Kacang-kacangan	18,14	28,20	43,70
8. Buah-buahan	35,22	63,94	108,23
9. Minyak dan kelapa	270,75	344,39	402,99
10. Bahan minuman	75,05	101,49	127,49
11. Bumbu-bumbuan	16,38	26,51	30,98
12. Konsumsi lainnya	16,08	32,11	46,38
13. Makanan dan minuman jadi	219,54	349,68	462,89
14. Rokok dan tembakau	0,00	0,00	0,00
Jumlah Konsumsi Kalori Boalemo	1 714,14	2 181,84	2 655,04

Tabel 7.3 Rata-Rata Konsumsi Protein per Kapita Sehari menurut Kelompok Komoditas Makanan dan Kelompok Pengeluaran (Gram), 2018

Kelompok Komoditas Makanan	Kelompok Pengeluaran		
	40 Persen Terbawah	40 Persen Tengah	20 Persen Teratas
(1)	(2)	(3)	(4)
1. Padi-padian	21,48	23,78	25,21
2. Umbi-umbian	0,21	0,26	0,44
3. Ikan/udang/cumi/kerang	9,92	14,63	18,36
4. Daging	1,34	2,27	5,70
5. Telur dan susu	0,85	1,50	3,49
6. Sayur-sayuran	1,68	2,36	2,69
7. Kacang-kacangan	2,02	2,99	4,25
8. Buah-buahan	0,33	0,59	1,03
9. Minyak dan kelapa	0,31	0,55	0,55
10. Bahan minuman	0,49	0,67	0,79
11. Bumbu-bumbuan	0,51	0,83	1,02
12. Konsumsi lainnya	0,35	0,67	0,86
13. Makanan dan minuman jadi	5,08	9,46	12,90
14. Rokok dan tembakau	0,00	0,00	0,00
Jumlah Konsumsi Protein Boalemo	44,58	60,55	77,28

20,33%
Penduduk
Miskin

Garis Kemiskinan
Rp 368.860



KEMISKINAN & GINI RATIO

BAB VIII

KEMISKINAN DAN GINI RATIO

PENJELASAN TEKNIS:

1. **Garis kemiskinan** adalah nilai rupiah yang harus dikeluarkan seseorang dalam sebulan agar dapat memenuhi kebutuhan dasar asupan kalori sebesar 2100 kkal/hari per kapita (garis kemiskinan makanan) ditambah kebutuhan minimal non makanan yang merupakan kebutuhan dasar seseorang, yaitu papan, sandang, sekolah, dan transportasi serta kebutuhan individu dan rumah tangga dasar lainnya (Garis Kemiskinan Non Makanan).
2. **Head Count Index (HCI-P0)**, yaitu persentase penduduk miskin yang berada di bawah Garis Kemiskinan.
3. **Indeks Kedalaman Kemiskinan (Poverty Gap Index - P1)** yang merupakan ukuran rata-rata kesenjangan pengeluaran masing-masing penduduk miskin terhadap Garis Kemiskinan.
4. **Indeks Keparahan Kemiskinan (Poverty Severity Index - P2)** yang memberikan gambaran mengenai penyebaran pengeluaran diantara penduduk miskin.
5. **Gini Ratio** merupakan suatu ukuran pemerataan yang dihitung dengan membandingkan luas antara diagonal dan kurva Lorenz, dibagi dengan luas segitiga di bawah diagonal. Kegunaan: Untuk mengukur derajat ketidakmerataan distribusi penduduk. Keterangan : Gini Ratio bernilai antara 0 dan 1.

Nilai 1 menunjukkan *complete inequality* atau *perfectly inequal*, di mana seluruh pengeluaran penduduk menempati satu kelompok penduduk tertentu di suatu wilayah dan tidak ada pengeluaran di kelompok penduduk lainnya.

Nilai 0 menunjukkan *perfectly equal*, yaitu pengeluaran penduduk terdistribusikan sempurna (sama rata) di seluruh kelompok penduduk di suatu wilayah. Jadi, semakin besar nilai rasio konsentrasi Gini, semakin besar ketidakmerataan antara distribusi penduduk dan jumlah lokasi.

Adapun kategori Gini Ratio adalah sebagai berikut:

1. Distribusi sempurna $GR = 0$
2. Ketimpangan rendah $0 < GR < 0,3$
3. Ketimpangan sedang $0,3 \leq GR \leq 0,5$
4. Ketimpangan tinggi $0,5 < GR < 1$
5. Ketimpangan sempurna $GR = 1$

Tabel 8.1 Indikator Kemiskinan, 2016-2018

Indikator	Tahun		
	2016	2017	2018
(1)	(3)	(4)	(5)
Jumlah Penduduk Miskin (Dalam 000)	32,29	34,35	32,83
Persentase Penduduk Miskin	21,11	21,85	20,33
Indeks Kedalaman Kemiskinan (P1)	5,44	3,04	3,67
Indeks Keparahan Kemiskinan (P2)	2,13	0,64	0,92
Garis Kemiskinan (Rp/Kapita/ Bulan)	332 297	348 581	368 860

Tabel 8.2 Indikator Kemiskinan Kabupaten/Kota di Provinsi Gorontalo, 2018

Indikator	Kabupaten/Kota						Prov
	1	2	3	4	5	71	
(1)	(3)	(4)	(5)	(6)	(7)	(8)	(9)
Jumlah Penduduk Miskin (Dalam 000)	32,83	74,69	30,39	27,61	21,09	11,91	198,51
Persentase Penduduk Miskin	20,33	19,84	19,40	17,40	18,54	5,57	16,81
Indeks Kedalaman Kemiskinan (P1)	3,67	2,67	3,11	4,54	3,51	0,83	3,06
Indeks Keparahan Kemiskinan (P2)	0,92	0,52	0,64	1,51	0,93	0,19	0,75
Garis Kemiskinan (Rp/Kapita/Bulan)	368 860	409 179	263 617	363 982	267 806	482 585	316 296

Keterangan:

1. Kabupaten Boalemo
2. Kabupaten Gorontalo
3. Kabupaten Pohuwato
4. Kabupaten Bone Bolango
5. Kabupaten Gorontalo Utara
71. Kota Gorontalo

Tabel 8.3 Gini Ratio dan Kategori Ketimpangan, 2016-2018

Indikator	Tahun		
	2016	2017	2018
(1)	(3)	(4)	(5)
Gini Ratio	0,380	0,386	0,383
Kategori Ketimpangan	Sedang	Sedang	Sedang

LAMPIRAN 1
ESTIMASI *SAMPLING ERROR*

Tabel 2.1 RSE Persentase Penduduk menurut Kelompok Umur (10 Tahunan) dan Jenis Kelamin, 2018

Kelompok Umur	Jenis Kelamin		
	Laki-laki	Perempuan	Laki-laki + Perempuan
(1)	(2)	(3)	(4)
0 - 9	8,77	6,12	5,12
10 -19	7,59	5,55	4,78
20 -29	8,12	7,10	6,40
30 - 39	7,97	7,73	6,35
40 - 49	7,34	9,16	6,93
50 - 59	10,08	11,54	9,76
60 +	12,44	17,54	12,43
Boalemo	0,00	0,00	0,00

Tabel 2.2 RSE Persentase Penduduk menurut Karakteristik dan Kelompok Umur, 2018

Karakteristik	Kelompok Umur		
	0-14	15-64	65+
(1)	(2)	(3)	(4)
Jenis Kelamin			
Laki-laki	6,37	2,71	18,55
Perempuan	5,11	2,03	19,32
Kelompok Pengeluaran			
40 Persen Terbawah	4,39	2,53	27,61
40 Persen Tengah	9,26	3,27	19,07
20 Persen Teratas	10,66	3,42	34,93
Boalemo	4,61	2,08	15,33

Tabel 2.3 RSE Persentase Penduduk Berumur 10 Tahun ke Atas menurut Karakteristik dan Status Perkawinan, 2018

Karakteristik	Status Perkawinan		
	Belum Kawin	Kawin	Cerai
(1)	(2)	(3)	(4)
Jenis Kelamin			
Laki-laki	4,24	2,40	20,69
Perempuan	5,57	1,99	12,11
Kelompok Pengeluaran			
40 Persen Terbawah	4,71	2,37	21,95
40 Persen Tengah	6,41	3,18	14,35
20 Persen Teratas	8,09	4,20	22,44
Pendidikan Tertinggi			
SD ke bawah	4,38	2,00	10,82
SMP ke atas	7,54	4,43	32,89
Boalemo	3,53	1,60	10,46

Tabel 2.4 RSE Persentase Penduduk Berumur 15-49 Tahun menurut Karakteristik dan Status Perkawinan, 2018

Karakteristik	Status Perkawinan		
	Belum Kawin	Kawin	Cerai
(1)	(2)	(3)	(4)
Jenis Kelamin			
Laki-laki	7,30	3,33	31,88
Perempuan	8,58	2,54	23,93
Kelompok Pengeluaran			
40 Persen Terbawah	8,03	3,11	35,38
40 Persen Tengah	11,16	4,31	30,36
20 Persen Teratas	13,45	5,70	33,28
Pendidikan Tertinggi			
SD ke bawah	10,40	2,23	20,07
SMP ke atas	6,76	4,84	36,77
Boalemo	6,57	2,34	17,83

Tabel 2.5 RSE Persentase Penduduk Berumur 0-17 Tahun yang Memiliki Akta Kelahiran menurut Karakteristik, 2018

Karakteristik	Penduduk Umur 0-17 Tahun
(1)	(2)
Jenis Kelamin	
Laki-laki	1,76
Perempuan	2,28
Kelompok Pengeluaran	
40 Persen Terbawah	2,55
40 Persen Tengah	2,70
20 Persen Teratas	1,91
Pendidikan Tertinggi KRT	
SD ke bawah	2,03
SMP ke atas	2,36
Boalemo	1,73

Tabel 2.6

RSE Persentase Penduduk yang Memiliki Nomor Induk Kependudukan (NIK) menurut Karakteristik dan Kelompok Umur, 2018

Karakteristik	Kelompok Umur	
	5 Tahun ke Atas	17 Tahun ke Atas
(1)	(2)	(3)
Jenis Kelamin		
Laki-laki	0,67	0,70
Perempuan	0,80	0,84
Kelompok Pengeluaran		
40 Persen Terbawah	0,86	0,80
40 Persen Tengah	1,11	1,44
20 Persen Teratas	0,81	0,46
Pendidikan Tertinggi KRT		
SD ke bawah	0,76	0,83
SMP ke atas	0,45	0,44
Boalemo	0,64	0,69

Tabel 3.1 RSE Persentase Penduduk 15 Tahun ke Atas menurut Karakteristik dan Kemampuan Membaca dan Menulis, 2018

Karakteristik	Huruf Latin	Huruf Lainnya	Melek Huruf
(1)	(2)	(3)	(4)
Jenis Kelamin			
Laki-laki	0,89	11,40	0,58
Perempuan	0,84	8,89	0,65
Kelompok Pengeluaran			
40 Persen Terbawah	0,92	12,74	0,71
40 Persen Tengah	1,32	9,98	0,85
20 Persen Teratas	0,99	11,53	0,75
Boalemo	0,78	9,56	0,51

Tabel 3.2 RSE Persentase Penduduk Berumur 5 Tahun ke Atas menurut Karakteristik dan Status Pendidikan, 2018

Karakteristik	Tidak/ belum pernah bersekolah	Masih Bersekolah			Tidak bersekolah lagi
		SD/ sederajat	SMP/ sederajat	SMA/ ke atas	
(1)	(2)	(3)	(4)	(5)	(6)
Jenis Kelamin					
Laki-laki	19,15	8,59	15,26	18,69	2,38
Perempuan	17,43	10,07	14,99	15,06	2,11
Kelompok Pengeluaran					
40 Persen Terbawah	17,20	8,94	14,66	17,58	2,19
40 Persen Tengah	26,53	10,83	14,97	20,74	3,10
20 Persen Teratas	22,75	12,60	18,40	19,11	3,37
Boalemo	13,67	7,67	10,33	10,41	1,64

Tabel 3.3 RSE Persentase Penduduk Berumur 7-24 Tahun menurut Karakteristik dan Status Pendidikan, 2018

Karakteristik	Tidak/ belum pernah bersekolah	Masih Bersekolah			Tidak bersekolah lagi
		SD/ sederajat	SMP/ sederajat	SMA/ ke atas	
(1)	(2)	(3)	(4)	(5)	(6)
Jenis Kelamin					
Laki-laki	59,43	7,91	16,21	16,85	10,70
Perempuan	100,31	9,58	15,44	15,98	9,24
Kelompok Pengeluaran					
40 Persen Terbawah	99,31	10,34	13,75	17,04	11,87
40 Persen Tengah	80,32	9,14	14,90	18,23	12,46
20 Persen Teratas	102,48	16,76	19,89	19,41	19,52
Boalemo	72,27	7,15	11,10	10,13	8,31

Tabel 3.4 RSE Angka Partisipasi Sekolah (APS) Formal dan Nonformal Penduduk Berumur 7-18 Tahun menurut Karakteristik dan Kelompok Umur, 2018

Karakteristik	7-12	13-15	16-18
(1)	(2)	(3)	(4)
Jenis Kelamin			
Laki-laki	0,51	5,68	10,07
Perempuan	1,84	4,60	10,44
Kelompok Pengeluaran			
40 Persen Terbawah	0,54	6,21	12,43
40 Persen Tengah	2,22	4,25	9,60
20 Persen Teratas	2,98	6,78	9,51
Boalemo	0,87	3,71	7,77

Tabel 3.5 RSE Angka Partisipasi Murni (APM) Formal dan Nonformal Penduduk menurut Karakteristik dan Jenjang Pendidikan, 2018

Karakteristik	SD	SMP	SMA
(1)	(2)	(3)	(4)
Jenis Kelamin			
Laki-laki	0,51	10,97	15,20
Perempuan	1,84	9,20	17,10
Kelompok Pengeluaran			
40 Persen Terbawah	0,54	11,26	23,30
40 Persen Tengah	2,22	15,28	14,46
20 Persen Teratas	2,98	12,29	13,68
Boalemo	0,87	8,20	10,31

Tabel 4.1 RSE Angka Kesakitan menurut Karakteristik, 2018

Karakteristik	Angka Kesakitan
(1)	(2)
Jenis Kelamin	
Laki-laki	13,09
Perempuan	10,57
Kuintil Pengeluaran	
40 Persen Terbawah	14,34
40 Persen Tengah	13,26
20 Persen Teratas	16,12
Boalemo	10,60

Tabel 4.2 RSE Persentase Penduduk yang Menggunakan Jaminan Kesehatan untuk Berobat Jalan menurut Karakteristik, 2018

Karakteristik	Menggunakan Jaminan Kesehatan untuk Berobat Jalan
(1)	(2)
Jenis Kelamin	
Laki-laki	17,05
Perempuan	12,46
Kelompok Pengeluaran	
40 Persen Terbawah	18,91
40 Persen Tengah	21,82
20 Persen Teratas	23,22
Boalemo	12,72

Tabel 4.3

RSE Persentase Perempuan Pernah Kawin Berumur 15-49 Tahun yang Pernah Melahirkan di Fasilitas Kesehatan menurut Karakteristik, 2018

Karakteristik	Melahirkan di Fasilitas Kesehatan
(1)	(2)
Kelompok Pengeluaran	
40 Persen Terbawah	1,68
40 Persen Tengah	6,56
20 Persen Teratas	10,03
Pendidikan Tertinggi	
SD ke bawah	4,16
SMP ke atas	3,98
Boalemo	2,79

Tabel 4.4 RSE Persentase Perempuan Pernah Kawin Berumur 15-49 Tahun yang Pernah Melahirkan dengan Penolong Persalinan oleh Tenaga Kesehatan menurut Karakteristik, 2018

Karakteristik	Penolong Persalinan oleh Tenaga Kesehatan
(1)	(2)
Kelompok Pengeluaran	
40 Persen Terbawah	1,68
40 Persen Tengah	6,56
20 Persen Teratas	0,00
Pendidikan Tertinggi	
SD ke bawah	4,16
SMP ke atas	0,00
Boalemo	2,30

Tabel 4.5 RSE Persentase Perempuan Pernah Kawin Berumur 15-49 Tahun menurut Karakteristik dan Status Penggunaan Alat/Cara KB, 2018

Karakteristik	Status Penggunaan Alat/Cara KB		
	Pernah Menggunakan	Sedang Menggunakan	Tidak Pernah Menggunakan
(1)	(2)	(3)	(4)
Kelompok Pengeluaran			
40 Persen Terbawah	20,27	5,61	27,41
40 Persen Tengah	19,58	8,27	22,59
20 Persen Teratas	17,77	11,55	20,80
Pendidikan Tertinggi			
SD ke bawah	15,71	6,66	17,98
SMP ke atas	24,58	9,53	20,85
Boalemo	11,67	4,67	13,77

Tabel 5.1 RSE Persentase Rumah Tangga menurut Karakteristik dan Status Kepemilikan Bangunan Tempat Tinggal yang Ditempati, 2018

Karakteristik	Status Kepemilikan Bangunan	
	Milik Sendiri	Bukan Milik Sendiri*
(1)	(2)	(3)
Jenis Kelamin KRT		
Laki-laki	2,64	17,20
Perempuan	6,42	40,69
Kuintil Pengeluaran		
40 Persen Terbawah	4,55	25,01
40 Persen Tengah	3,43	24,53
20 Persen Teratas	3,88	27,88
Pendidikan Tertinggi KRT		
SD ke bawah	2,49	19,97
SMP ke atas	4,81	17,52
Boalemo	2,38	15,47

*) Termasuk rumah lainnya adalah rumah dinas, rumah adat, dll

Tabel 5.2 RSE Persentase Rumah Tangga menurut Karakteristik dan Penggunaan Fasilitas Tempat Buang Air Besar, 2018

Karakteristik	Penggunaan Fasilitas Tempat Buang Air Besar	
	Sendiri	Lainnya*
(1)	(2)	(3)
Jenis Kelamin KRT		
Laki-laki	12,70	7,41
Perempuan	18,58	12,49
Kelompok Pengeluaran		
40 Persen Terbawah	21,22	5,91
40 Persen Tengah	14,84	7,67
20 Persen Teratas	10,27	18,06
Pendidikan Tertinggi KRT		
SD ke bawah	13,07	5,01
SMP ke atas	8,65	21,91
Boalemo	11,46	6,79

*Lainnya termasuk fasilitas bersama, MCK Umum, dan tidak ada/tidak menggunakan fasilitas buang air besar.

Tabel 5.3 RSE Persentase Rumah Tangga* menurut Karakteristik dan Jenis Kloset yang Digunakan Rumah Tangga, 2018

Karakteristik	Jenis Kloset	
	Leher Angsa	Lainnya
(1)	(2)	(3)
Jenis Kelamin KRT		
Laki-laki	0,47	68,58
Perempuan	0,00	-
Kelompok Pengeluaran		
40 Persen Terbawah	0,00	-
40 Persen Tengah	1,02	69,49
20 Persen Teratas	0,00	-
Pendidikan Tertinggi KRT		
SD ke bawah	0,64	70,68
SMP ke atas	0,00	-
Boalemo	0,42	68,84

* Rumah tangga yang memiliki fasilitas tempat buang air besar dengan penggunaan sendiri atau bersama.

Tabel 5.4 RSE Persentase Rumah Tangga* menurut Karakteristik dan Tempat Pembuangan Akhir Tinja, 2018

Karakteristik	Tempat Pembuangan Akhir Tinja	
	Tangki septik/ IPAL/ SPAL	Lainnya
(1)	(2)	(3)
Jenis Kelamin KRT		
Laki-laki	2,65	41,78
Perempuan	2,64	102,98
Kelompok Pengeluaran		
40 Persen Terbawah	2,74	75,87
40 Persen Tengah	2,81	41,84
20 Persen Teratas	3,70	59,28
Pendidikan Tertinggi KRT		
SD ke bawah	3,22	42,36
SMP ke atas	1,64	62,65
Boalemo	2,49	42,37

* Rumah tangga yang memiliki fasilitas tempat buang air besar dengan penggunaan sendiri atau bersama.

Tabel 5.5 RSE Persentase Rumah Tangga yang Menggunakan Sumber Air Minum Bersih, Sumber Air Minum Layak, dan Akses Air Layak menurut Karakteristik, 2018

Karakteristik	Sumber Air Minum Bersih	Sumber Air Minum Layak	Akses Air Layak
(1)	(2)	(3)	(4)
Jenis Kelamin KRT			
Laki-laki	6,47	9,87	6,03
Perempuan	9,07	17,20	9,07
Kelompok Pengeluaran			
40 Persen Terbawah	9,66	12,82	9,14
40 Persen Tengah	6,88	13,41	6,47
20 Persen Teratas	7,13	15,15	6,78
Pendidikan Tertinggi KRT			
SD ke bawah	7,35	11,04	6,92
SMP ke atas	4,85	13,96	4,77
Boalemo	6,23	9,83	5,83

Tabel 5.6 RSE Persentase Rumah Tangga menurut Karakteristik dan Sumber Air Utama yang Digunakan Rumah Tangga untuk Memasak/ Mandi/Cuci/dll, 2018

Karakteristik	Sumber Air Utama untuk Memasak/ Mandi/Cuci/dll					
	Air kemasan/ Isi ulang	Leding	Sumur bor/ Pompa	Sumur/ Mata air terlindung	Sumur/ Mata air tidak terlindung	Lainnya*
(1)	(2)	(3)	(4)	(5)	(6)	(7)
Jenis Kelamin KRT						
Laki-laki	-	24,11	21,65	11,02	29,42	49,83
Perempuan	-	25,71	33,41	28,75	58,38	97,50
Kuintil Pengeluaran						
40 Persen Terbawah	-	39,65	35,00	11,36	27,00	50,91
40 Persen Tengah	-	23,56	28,20	15,68	59,31	54,42
20 Persen Teratas	-	22,57	22,58	15,08	42,20	97,79
Pendidikan Tertinggi KRT						
SD ke bawah	-	25,18	27,83	12,04	30,35	48,67
SMP ke atas	-	25,17	22,15	14,87	83,09	101,73
Boalemo	-	23,04	21,60	11,31	29,97	47,66

*Lainnya termasuk air permukaan (sungai, danau, waduk, kolam, irigasi), air hujan, dll.

Tabel 5.7 RSE Persentase Rumah Tangga yang Menggunakan Listrik sebagai Sumber Utama Penerangan menurut Karakteristik, 2018

Karakteristik	Sumber Utama Penerangan	
	Listrik PLN	Listrik Non PLN
(1)	(2)	(3)
Jenis Kelamin KRT		
Laki-laki	2,99	28,36
Perempuan	4,03	69,10
Kelompok Pengeluaran		
40 Persen Terbawah	3,96	24,21
40 Persen Tengah	2,70	41,71
20 Persen Teratas	5,35	68,32
Pendidikan Tertinggi KRT		
SD ke bawah	3,50	27,40
SMP ke atas	0,90	78,87
Boalemo	2,78	27,67

Tabel 6.1

RSE Persentase Anggota Rumah Tangga Berusia 5 Tahun ke Atas menurut Karakteristik dan Penggunaan Teknologi Informasi selama Tiga Bulan Terakhir, 2018

Karakteristik	Menggunakan Telepon Seluler (HP)/ Nirkabel atau Komputer (PC/ Desktop, Laptop/ Notebook, Tablet)	Memiliki Telepon Seluler (HP)/ Nirkabel	Mengakses Internet (Termasuk Facebook, Twitter, BBM, Whatsapp)
(1)	(2)	(3)	(4)
Jenis Kelamin KRT			
Laki-laki	3,00	6,04	11,17
Perempuan	3,12	4,64	8,89
Kuintil Pengeluaran			
40 Persen Terbawah	4,57	7,32	14,03
40 Persen Tengah	4,37	5,41	11,02
20 Persen Teratas	2,38	4,76	10,64
Pendidikan Tertinggi			
SD ke bawah	3,75	5,65	11,53
SMP ke atas	1,60	1,85	4,29
Boalemo	2,76	4,72	9,30

Tabel 6.2 RSE Persentase Rumah Tangga menurut Jenis Program Perlindungan Sosial yang Diterima , 2018

Jenis Program Perlindungan Sosial	Persentase Rumah Tangga yang Menerima
(1)	(2)
Raskin/Rastra/BPNT	-
Program Indonesia Pintar (PIP)	11,20
Kartu Perlindungan Sosial (KPS)/Kartu Keluarga Sejahtera (KKS)	10,03
Program Keluarga Harapan (PKH)	15,37

Tabel 6.3 RSE Persentase Rumah Tangga menurut Jenis Jaminan Sosial, 2018

Jenis Jaminan Sosial	Persentase Rumah Tangga
(1)	(2)
Jaminan pensiun/hari tua*	27,85
Asuransi/PHK**	44,90

* Jaminan pensiun/hari tua terdiri dari: Jaminan pensiun dan Jaminan hari tua

** Asuransi/PHK terdiri dari: Asuransi kematian, Jaminan kecelakaan kerja, & Pesangon PHK

Tabel 6.4 RSE Persentase Rumah Tangga menurut Jenis Aset, 2018

Jenis Aset	Persentase Rumah Tangga
(1)	(2)
Aset Fasilitas Rumah Tangga*	11,37
Aset Transportasi**	5,35

*Aset Fasilitas Rumah Tangga terdiri dari: Lemari es/ kulkas, AC, Pemanas air, Televisi layar datar (minimal 30 inci), Tabung Gas, dan Telepon Rumah.

**Aset Transportasi terdiri dari: Sepeda motor, Perahu, Perahu motor, dan Mobil.

Tabel 7.1 RSE Rata-Rata Pengeluaran per Kapita Sebulan menurut Kelompok Komoditas dan Kelompok Pengeluaran (Rupiah), 2018

Kelompok Komoditas	Kelompok Pengeluaran		
	40 Persen Terbawah	40 Persen Tengah	20 Persen Teratas
(1)	(2)	(3)	(4)
1. Padi-padian	3,75	3,17	4,46
2. Umbi-umbian	16,26	18,65	12,54
3. Ikan/udang/ cumi/kerang	6,63	5,88	5,61
4. Daging	27,62	23,28	15,57
5. Telur dan susu	20,21	11,52	18,83
6. Sayur-sayuran	3,22	4,14	7,47
7. Kacang-kacangan	12,95	14,04	10,19
8. Buah-buahan	11,89	10,80	17,00
9. Minyak dan kelapa	4,99	3,92	6,11
10. Bahan minuman	5,28	5,28	6,57
11. Bumbu-bumbuan	5,73	5,68	8,69
12. Konsumsi lainnya	8,80	12,70	17,28
13. Makanan dan minuman jadi	8,31	6,24	6,47
14. Rokok dan tembakau	10,81	9,22	17,24
Jumlah Makanan	3,54	2,97	3,18
15. Perumahan dan fasilitas rumah tangga	4,74	4,48	7,87
16. Aneka barang dan jasa	3,97	5,62	9,29
17. Pakaian, alas kaki, dan tutup kepala	6,06	5,36	13,48
18. Barang tahan lama	21,35	17,67	26,19
19. Pajak, pungutan, dan asuransi	8,23	5,81	27,36
20. Keperluan pesta dan upacara/kenduri	21,33	32,39	20,16
Jumlah Bukan Makanan	3,61	3,15	7,56
Jumlah Pengeluaran Boalemo	2,86	1,84	4,57

Tabel 7.2 RSE Rata-Rata Konsumsi Kalori per Kapita Sehari menurut Kelompok Komoditas Makanan dan Kelompok Pengeluaran (Kcal), 2018

Kelompok Komoditas Makanan	Kelompok Pengeluaran		
	40 Persen Terbawah	40 Persen Tengah	20 Persen Teratas
(1)	(2)	(3)	(4)
1. Padi-padian	3,39	2,59	3,81
2. Umbi-umbian	19,26	15,18	13,67
3. Ikan/udang/cumi/kerang	8,65	5,54	5,98
4. Daging	29,22	17,01	14,87
5. Telur dan susu	19,59	10,10	14,49
6. Sayur-sayuran	3,46	4,91	7,18
7. Kacang-kacangan	14,38	16,28	12,69
8. Buah-buahan	13,50	9,21	13,46
9. Minyak dan kelapa	4,16	5,59	4,69
10. Bahan minuman	5,13	5,28	6,62
11. Bumbu-bumbuan	9,15	7,35	7,30
12. Konsumsi lainnya	8,86	10,03	13,02
13. Makanan dan minuman jadi	8,58	6,66	5,79
14. Rokok dan tembakau	-	-	-
Jumlah Konsumsi Kalori Boalemo	2,22	1,68	2,08

Tabel 7.3 RSE Rata-Rata Konsumsi Protein per Kapita Sehari menurut Kelompok Komoditas Makanan dan Kelompok Pengeluaran (Gram), 2018

Kelompok Komoditas Makanan	Kelompok Pengeluaran		
	40 Persen Terbawah	40 Persen Tengah	20 Persen Teratas
(1)	(2)	(3)	(4)
1. Padi-padian	3,42	2,59	3,85
2. Umbi-umbian	19,55	16,05	12,81
3. Ikan/udang/cumi/kerang	8,15	5,61	5,33
4. Daging	29,30	16,98	15,12
5. Telur dan susu	13,52	9,41	12,62
6. Sayur-sayuran	4,24	5,20	7,80
7. Kacang-kacangan	12,58	14,70	9,84
8. Buah-buahan	12,95	9,57	13,63
9. Minyak dan kelapa	15,90	16,19	13,46
10. Bahan minuman	9,10	8,00	7,33
11. Bumbu-bumbuan	8,67	6,92	6,70
12. Konsumsi lainnya	8,64	9,61	15,80
13. Makanan dan minuman jadi	9,39	8,73	8,25
14. Rokok dan tembakau	-	-	-
Jumlah Konsumsi Protein Boalemo	2,93	1,94	2,46

LAMPIRAN 2
KUESIONER VSEN18.K



VSEN18.K
Dibuat 1 set untuk
BPS Kab/Kota

REPUBLIK INDONESIA

SURVEI SOSIAL EKONOMI NASIONAL 2018

KETERANGAN POKOK ANGGOTA RUMAH TANGGA

RAHASIA

MARET

BLOK I. KETERANGAN TEMPAT			
101	Provinsi		<input type="text"/>
102	Kabupaten/Kota*)		<input type="text"/>
103	Kecamatan		<input type="text"/>
104	Desa/Kelurahan*)		<input type="text"/>
105	Klasifikasi Desa/Kelurahan	1. Perkotaan 2. Perdesaan	<input type="text"/>
106	Nomor Blok Sensus		
107	Nomor Kode Sampel		<input type="text"/>
108	Nomor Urut Bangunan Fisik di Sketsa Peta WB		
109	Nomor Urut Sampel Rumah Tangga		<input type="text"/>
110	Nama Kepala Rumah Tangga		
111	Alamat (Nama Jalan/Gang, RT/RW/Dusun)		
112	Koordinat Lokasi Rumah Tangga	Latitude (lintang) : Longitude (bujur) :	

*) Coret yang tidak perlu

SELAMAT PAGI/SIANG/SORE/MALAM. KAMI/SAYA DARI BPS SEDANG MENGUMPULKAN DATA/INFORMASI KEADAAN SOSIAL EKONOMI RUMAH TANGGA SEPerti PENDIDIKAN, KESEHATAN, PEKERJAAN, PERUMAHAN DAN PENGELUARAN RUMAH TANGGA. UNTUK ITU KAMI/SAYA AKAN MEWAWANCARAI BAPAK/IBU BESERTA ANGGOTA RUMAH TANGGA (ART) LAINNYA. SELURUH DATA YANG BAPAK/IBU BERIKAN KEPADA KAMI, AKAN DIRAHASIAKAN DAN HANYA AKAN DIGUNAKAN UNTUK KEPERLUAN PERENCANAAN PEMBANGUNAN. BOLEH SAYA MULAI WAWANCARA SEKARANG?

- ☐ Ya bersedia → Mulai wawancara
☐ Bersedia dengan perjanjian di lain waktu → **Blok XX. Catatan**
☐ Tidak bersedia → Lengkapi isian Blok I dan II, dan Blok XX Catatan. Lampirkan Berita Acara Nonrespon. Selesai dan segera laporkan ke pengawas

BLOK II. KETERANGAN PENCACAHAN				
Uraian	Nama dan Kode/NIP	Jabatan	Waktu	Tanda Tangan
201. Pencacah		Staf BPS Provinsi1 Staf BPS Kab/Kota2 KSK3 Mitra4	Tgl <input type="text"/> Bln <input type="text"/>	
		Staf BPS Provinsi1 Staf BPS Kab/Kota2 KSK3 Mitra4	Tgl <input type="text"/> Bln <input type="text"/>	
		Terisi lengkap1 Terisi tidak lengkap2 Tidak ada ART/responden yang dapat memberi jawaban sampai akhir masa pencacahan3 Responden menolak4 Rumah tangga pindah/bangunan sensus sudah tidak ada5		<input type="text"/> Blok XX. Catatan

BLOK III. RINGKASAN		
301	Banyaknya anggota rumah tangga	<input type="text"/>
302	Banyaknya anggota rumah tangga berumur 0-4 tahun	<input type="text"/>
303	Banyaknya anggota rumah tangga berumur 5 tahun ke atas	<input type="text"/>
304	Banyaknya anggota rumah tangga berumur 10 tahun ke atas	<input type="text"/>
305	Banyaknya perempuan berumur 10-54 tahun berstatus pernah kawin	<input type="text"/>

PETUNJUK PENGISIAN

Dalam pengisian daftar, perlu diperhatikan tata tertib sebagai berikut:

1. Kuasai konsep, definisi, maksud, dan tujuan survei.
2. Tulis isian sejelas-jelasnya dengan pensil hitam pada tempat yang disediakan, agar mudah dibaca.
3. Gunakan blok catatan untuk mencatat hal-hal penting yang perlu diketahui oleh pengawas dan pengolah. Bagian kosong dari kuesioner juga dapat digunakan untuk mencatat hal-hal yang ditemui saat wawancara berlangsung.
4. Pencacah harus meneliti/memeriksa seluruh isian daftar dan memperbaiki setiap kesalahan, sebelum daftar isian diserahkan ke pengawas.
5. Perhatikan dan patuhi tanda-tanda atau alur pertanyaan yang tertera pada daftar isian.
6. Pertanyaan atau pilihan jawaban yang dicetak dengan huruf kapital harus dibacakan, sedangkan pertanyaan atau pilihan jawaban yang dicetak menggunakan huruf kecil tidak perlu dibacakan.
7. Kode pilihan jawaban yang menggunakan huruf kapital seperti A, B, C, dan seterusnya, boleh dilingkari lebih dari satu pilihan jawaban. Kode pilihan jawaban yang menggunakan angka seperti 1, 2, 3, dan seterusnya, hanya boleh dilingkari salah satu.
8. Blok I tentang keterangan tempat diisi sebelum ke lapangan.
9. Isikan Blok IV terlebih dahulu sampai selesai sebagai panduan untuk mengisi pertanyaan dalam format *roster*. Lipat bagian kertas yang ada tanda **garis putus-putus dan tulisan lipat disini** pada Blok IV halaman 2 sebagai panduan mengisi pertanyaan-pertanyaan yang terdapat pada halaman genap. Sementara itu, untuk panduan mengisi pada halaman ganjil, kertas pada halaman 2 tidak perlu dilipat (dibarkan saja).
10. Pertanyaan dalam format *roster* (nama anggota rumah tangga (ART) per baris) seperti pada Blok V sampai dengan Blok XI diselesaikan dahulu dalam satu *roster* kemudian lanjut ke *roster* berikutnya.
11. Tanda garis tebal pada pertanyaan *roster* menunjukkan batas pertanyaan untuk ART, isikan jawaban pertanyaan di dalam tanda garis tebal untuk seluruh ART, lalu berpindah ke pertanyaan selanjutnya.
12. Tanda garis dua pada pertanyaan *roster* menunjukkan perbedaan tema pertanyaan dari setiap blok.
13. Contoh cara penulisan informasi pembelian/penerimaan Raskin/Rastra adalah menggunakan format rata kanan:

1602. DALAM 4 BULAN TERAKHIR, SEBUTKAN INFORMASI PEMBELIAN/PENERIMAAN RASKIN/RASTRA	Bulan Februari 2018
A. BERAPA JUMLAH RASKIN/RASTRA YANG DIBELI (KG)?	A) <u>1 5,0</u> Kg
B. BERAPA RUPIAH TOTAL YANG DIBAYAR?	B) Rp. <u>2 4 . 0 0 0,-</u>

14. Tabulasi umur responden yang sudah berulang tahun pada bulan Maret 2018:

Tahun lahir	2017	2016	2015	2014	2013	2012	2011	2010	2009	2008	2007	2006	2005	2004	2003
Umur	1	2	3	4	5	6	7	8	9	10	11	12	13	14	15
Tahun lahir	2002	2001	2000	1999	1998	1997	1996	1995	1994	1993	1992	1991	1990	1989	1988
Umur	16	17	18	19	20	21	22	23	24	25	26	27	28	29	30
Tahun lahir	1987	1986	1985	1984	1983	1982	1981	1980	1979	1978	1977	1976	1975	1974	1973
Umur	31	32	33	34	35	36	37	38	39	40	41	42	43	44	45
Tahun lahir	1972	1971	1970	1969	1968	1967	1966	1965	1964	1963	1962	1961	1960	1959	1958
Umur	46	47	48	49	50	51	52	53	54	55	56	57	58	59	60

Waktu mulai wawancara: : :

BLOK IV. KETERANGAN DEMOGRAFI

No. urut ART	NAMA ANGGOTA RUMAH TANGGA (ART), SEBUTKAN SIAPA SAJA YANG BIASA TINGGAL DI RUMAH TANGGA INI DAN KEPENGURUSAN MAKANNYA DIKELOLA DARI SATU DAPUR. MULAI DARI KEPALA RUMAH TANGGA, PASANGANNYA, ANAK YANG BELUM MENIKAH, ANAK YANG SUDAH MENIKAH, MENANTU, CUCU, ORANG TUA/MERTUA, PEMBANTU, FAMILI LAIN, DAN LAINNYA	APAKAH HUBUNGAN (nama) DENGAN KEPALA RUMAH TANGGA? (Kode)	APAKAH STATUS PER-KAWINAN (nama)?	APAKAH (nama) LAKI-LAKI ATAU PEREMPUAN?	KAPAN (nama) DILAHIRKAN?	BERAPAKAH UMUR (nama)? Umur harus diisi, Jika ≥ 97 tahun, tulis '97' (Dalam tahun)	Jika berstatus kawin (404= 2) APAKAH SUAMI/ISTRI (nama) BIASANYA TINGGAL DIRUMAH TANGGA INI? 1. Ya 5. Tidak	Jika berstatus pernah kawin (404= 2, 3, atau 4) PADA UMUR BERAPA (nama) MELANGSUNGKAN PER-KAWINAN PERTAMA?	No. urut ART
401	402	403	404	405	406	407	408	409	410
1		1			/ /				
2					/ /				
3					/ /				
4					/ /				
5					/ /				
6					/ /				
7					/ /				
8					/ /				
9					/ /				
10					/ /				

Pastikan seluruh anggota rumah tangga tercatat dan tidak ada yang terlewat.

Cek sekali lagi, apakah kepengurusan makan seluruh anggota rumah tangga di kolom 402 dikelola dari satu dapur.

Jika terdapat ART yang kepengurusan makannya tidak dari satu dapur, maka keluarkan dari daftar.

Kode 403: Hubungan dengan Kepala Rumah Tangga (KRT)

- | | | | | |
|----------------|----------------------|------------|---------------------|-------------------------------------------------------------------------|
| 1. KRT | 3. Anak kandung/tiri | 5. Menantu | 7. Orang tua/mertua | 9. Lainnya (famili lain, orang yang tdk ada hubungan famili dengan KRT) |
| 2. Istri/suami | 4. Anak angkat | 6. Cucu | 8. Pembantu/sopir | |

KONSEP DAN DEFINISI

➤ Pertanyaan 203: Hasil Pencacahan Rumah Tangga

- **Terisi lengkap**, apabila petugas berhasil menemui rumah tangga terpilih dan memperoleh informasi secara lengkap.
- **Terisi tidak lengkap**, apabila petugas berhasil menemui rumah tangga terpilih, tetapi tidak dapat memperoleh informasi secara lengkap. Misalnya sampai batas akhir waktu pencacahan, informasi mengenai rumah tangga tersebut tidak diperoleh secara lengkap karena responden pergi keluar kota.
- **Tidak ada ART/responden yang dapat memberi jawaban sampai akhir masa pencacahan**, apabila petugas berhasil menemui rumah tangga terpilih, namun tidak ada ART/responden yang dapat memberikan informasi mengenai rumah tangga sampai akhir masa pencacahan.
- **Responden menolak**, apabila responden menolak untuk diwawancarai.
- **Rumah tangga pindah/bangunan sensus sudah tidak ada**, apabila petugas tidak berhasil menemukan rumah tangga/bangunan sensus terpilih sampai batas akhir masa pencacahan. Misalnya: rumah tangga pindah keluar blok sensus, bangunan digusur, dan bangunan terbakar/runtuh karena gempa/banjir/bencana lain.

➤ Pertanyaan 403: Hubungan dengan Kepala Rumah Tangga

Kepala rumah tangga (KRT) adalah salah seorang dari anggota rumah tangga yang bertanggung jawab atas kebutuhan sehari-hari rumah tangga. Pada kasus tertentu, misalnya beberapa anak sekolah mengontrak/menyewa rumah bersama-sama, maka KRT adalah seseorang yang ditunjuk diantara anak sekolah tersebut sebagai KRT.

➤ Pertanyaan 408: Apakah Suami/Istri Biasanya Tinggal di Rumah Tangga Ini?

Yang dimaksud dengan suami/istri biasanya tinggal di rumah tangga ini adalah jika dalam 6 bulan terakhir, suami/istri tinggal di rumah lebih dari 3 bulan, meskipun tidak berturut-turut.

➤ Pertanyaan 607: Apakah Sedang/Pernah Mengikuti Pendidikan Prasekolah?

Pendidikan prasekolah adalah pendidikan yang diselenggarakan sebelum jenjang pendidikan dasar, baik melalui jalur pendidikan formal maupun nonformal.

➤ Pertanyaan 609, 610, dan 611: Apakah Dapat Membaca dan Menulis Kalimat Sederhana dalam Bahasa Sehari-Hari?

Dapat membaca dan menulis yang dimaksud adalah jika seseorang dapat membaca dan menulis kalimat sederhana dalam huruf latin, huruf arab, atau huruf lainnya.

Kalimat sederhana adalah kalimat yang mengandung kata-kata yang umum dipakai dalam kehidupan sehari-hari dan setidaknya mengandung subjek dan predikat, misalnya "saya membaca".

➤ Pertanyaan 612: Apakah Bersekolah (Termasuk Mengikuti Program Paket A/B/C)?

Bersekolah: apabila seseorang terdaftar dan aktif mengikuti proses belajar baik di suatu jenjang pendidikan formal maupun nonformal, khususnya program kesetaraan (Paket A/B/C) yang berada di bawah pengawasan Kementerian Pendidikan dan Kebudayaan (Kemdikbud) maupun kementerian lainnya. **Aktif mengikuti paket A, paket B, atau paket C**: apabila dalam **sebulan terakhir** pernah mengikuti proses belajar pada kegiatan paket.

➤ Pertanyaan 613: Apa Jenjang Pendidikan Tertinggi yang Sedang/Pernah Diikuti?

Jenjang pendidikan tertinggi yang sedang/pernah diduduki: jenjang pendidikan tertinggi yang **sedang** diduduki oleh seseorang yang masih bersekolah atau yang **pernah** diduduki oleh seseorang yang sudah tidak bersekolah lagi, baik jenjang pendidikan formal maupun nonformal kesetaraan (Paket A/B/C).

KONSEP DAN DEFINISI

➤ Pertanyaan 614: Apa Tingkat/Kelas Tertinggi yang Sedang/Pernah Diduduki?

Tingkat/kelas tertinggi adalah tingkatan/kelas terakhir atau paling tinggi yang dilalui seseorang pada suatu jenjang pendidikan baik formal maupun nonformal (Paket A/B/C) di sekolah negeri maupun swasta.

Tamat sekolah/satuan pendidikan adalah menyelesaikan pelajaran yang ditandai dengan lulus ujian akhir pada kelas atau tingkat terakhir suatu jenjang baik pendidikan formal maupun nonformal (Paket A/B/C) di sekolah negeri maupun swasta dengan mendapatkan tanda tamat belajar/ijazah. **Seseorang yang belum mengikuti pelajaran pada kelas tertinggi, tetapi sudah mengikuti ujian akhir dan lulus, dianggap tamat sekolah/satuan pendidikan.**

➤ Pertanyaan 615: Apa Ijazah/STTB Tertinggi yang Dimiliki?

Ijazah/STTB adalah lembaran atau tanda bukti kelulusan yang diberikan kepada seseorang yang sudah menyelesaikan semua persyaratan akademik pada suatu jenjang pendidikan tertentu.

➤ Pertanyaan 701: Sejak 1 Januari – 31 Desember 2017, Apakah Pernah Menjadi Korban Kejahatan Pencurian, Penganiayaan, Pencurian dengan Kekerasan, Pelecehan Seksual, atau Lainnya?

Korban kejahatan adalah seseorang yang diri atau harta bendanya selama setahun terakhir mengalami atau terkena tindak kejahatan atau usaha/percobaan tindak kejahatan.

➤ Pertanyaan 801: Selama Seminggu Terakhir, Apa Saja Kegiatan yang Dilakukan (nama)?

Bekerja adalah kegiatan melakukan pekerjaan dengan maksud memperoleh atau membantu memperoleh penghasilan atau keuntungan paling sedikit selama satu jam dalam seminggu terakhir. Bekerja selama satu jam tersebut harus dilakukan berturut-turut dan tidak terputus.

Sekolah adalah kegiatan bersekolah di sekolah formal maupun sekolah non formal (Paket A/B/C), baik pada pendidikan dasar, pendidikan menengah atau pendidikan tinggi. Tidak termasuk yang sedang libur/cuti.

Mengurus rumah tangga (ruta) adalah kegiatan mengurus ruta/membantu mengurus ruta tanpa mendapat upah/gaji. Anggota rumah tangga yang melakukan kegiatan kerumahaan, seperti memasak, mencuci dsb. digolongkan sebagai mengurus ruta.

Lainnya selain kegiatan pribadi adalah kegiatan selain bekerja, sekolah, dan mengurus ruta.

➤ Pertanyaan 1001: Jaminan Kesehatan Apa Saja yang Dimiliki (nama)?

Jaminan Kesehatan Nasional (JKN) oleh Badan Penyelenggara Jaminan Sosial (BPJS) Kesehatan:

Peserta penerima Bantuan Iuran (PBI) Jaminan Kesehatan meliputi orang yang tergolong fakir miskin dan orang tidak mampu yang iurannya dibayar oleh pemerintah.

Peserta bukan PBI terdiri atas:

- Pekerja Penerima Upah dan anggota keluarganya**, yaitu: a) Pegawai Negeri Sipil; b) Anggota TNI; c) Anggota Polri; d) Pejabat negara; e) Pegawai pemerintah non pegawai negeri; f) Pegawai swasta; dan g) Pekerja yang tidak termasuk huruf a sampai dengan huruf f yang menerima upah.
- Pekerja Bukan Penerima Upah dan anggota keluarganya**, yaitu: a) Pekerja di luar hubungan kerja atau Pekerja mandiri dan b) Pekerja yang tidak termasuk huruf a yang bukan penerima upah.
 - Pekerja sebagaimana dimaksud huruf a dan huruf b, termasuk warga negara asing yang bekerja di Indonesia paling singkat 6 (enam) bulan.
- Bukan Pekerja dan anggota keluarganya** terdiri atas: a) Investor; b) Pemberi kerja; c) Penerima pensiun; d) Veteran; e) Perintis kemerdekaan; dan f) Bukan pekerja yang tidak termasuk huruf a sampai dengan huruf e yang mampu membayar iuran.

BLOK V. KETERANGAN NOMOR INDUK KEPENDUDUKAN

No. Urut ART	<p>APAKAH (<i>nama</i>) MEMPUNYAI NOMOR INDUK KEPENDUDUKAN?</p> <p>1. Ya</p> <p>5. Tidak</p> <p>ART ←</p> <p>Berikutnya</p>	<p>Nomor Induk Kependudukan</p> <p>(<i>Tuliskan Nomor Induk Kependudukan setiap ART</i>)</p>	<p>Sumber Data</p> <p>Nomor Induk Kependudukan</p> <p>(Kode)</p>
--------------	-------------------------------------------------------------------------------------------------------------------------------------------	----------------------------------------------------------------------------------------------	-------------------------------------------------------------------------

Nomor Induk Kependudukan (NIK) adalah nomor identitas penduduk yang bersifat unik atau khas, tunggal, dan melekat pada seseorang yang terdaftar sebagai penduduk Indonesia.

NIK berlaku seumur hidup dan selamanya, yang diberikan oleh pemerintah dan diterbitkan oleh instansi pelaksana kepada setiap penduduk setelah dilakukan pencatatan biodata.

Kode 503: Sumber Data
Nomor Induk Kependudukan

1. KK
2. KTP
3. Lainnya

BLOK VI. KETERANGAN MIGRASI, AKTA KELAHIRAN, DAN PENDIDIKAN

No. Urut ART	No. Urut Ibu Kandung Lihat Blok IV (Isikan 00 bila ibu kandung tidak tinggal di rumah tangga ini)	Untuk ART Semua Umur		Untuk ART berumur 5 tahun ke atas		Untuk ART berumur 0-17 tahun	Untuk ART berumur 0-10 tahun	
		DIMANAKAH TEMPAT LAHIR (nama)? Tuliskan nama tempat (Kode tempat diisi oleh pengawas)		DIMANAKAH TEMPAT TINGGAL (nama) 5 TAHUN YANG LALU (MARET 2013)? Tuliskan nama tempat (Kode tempat diisi oleh pengawas)		APAKAH (nama) MEMILIKI AKTA KELAHIRAN DARI KANTOR CATATAN SIPIL? BOLEH SAYA MELIHATNYA? (Kode)	APAKAH (nama) SEDANG/ PERNAH MENGIKUTI PENDIDIKAN PRA-SEKOLAH? (Kode)	Jika pernah/ masih (607= 1,2 atau 3), APA JENIS PENDIDIKAN PRASEKOLAH NYA? (Kode)
		PROVINSI/NEGARA	KABUPATEN/KOTA Jika lahir di Kota, tuliskan "Kota" sebelum nama kota	PROVINSI/NEGARA	KABUPATEN/KOTA Jika di Kota, tuliskan "Kota" sebelum nama kota			
401	601	602	603	604	605	606	607	608
1	<input type="text"/>	<input type="text"/>	<input type="text"/>	<input type="text"/>	<input type="text"/>	<input type="text"/>	<input type="text"/>	<input type="text"/>
2	<input type="text"/>	<input type="text"/>	<input type="text"/>	<input type="text"/>	<input type="text"/>	<input type="text"/>	<input type="text"/>	<input type="text"/>
3	<input type="text"/>	<input type="text"/>	<input type="text"/>	<input type="text"/>	<input type="text"/>	<input type="text"/>	<input type="text"/>	<input type="text"/>
4	<input type="text"/>	<input type="text"/>	<input type="text"/>	<input type="text"/>	<input type="text"/>	<input type="text"/>	<input type="text"/>	<input type="text"/>
5	<input type="text"/>	<input type="text"/>	<input type="text"/>	<input type="text"/>	<input type="text"/>	<input type="text"/>	<input type="text"/>	<input type="text"/>
6	<input type="text"/>	<input type="text"/>	<input type="text"/>	<input type="text"/>	<input type="text"/>	<input type="text"/>	<input type="text"/>	<input type="text"/>
7	<input type="text"/>	<input type="text"/>	<input type="text"/>	<input type="text"/>	<input type="text"/>	<input type="text"/>	<input type="text"/>	<input type="text"/>
8	<input type="text"/>	<input type="text"/>	<input type="text"/>	<input type="text"/>	<input type="text"/>	<input type="text"/>	<input type="text"/>	<input type="text"/>
9	<input type="text"/>	<input type="text"/>	<input type="text"/>	<input type="text"/>	<input type="text"/>	<input type="text"/>	<input type="text"/>	<input type="text"/>
10	<input type="text"/>	<input type="text"/>	<input type="text"/>	<input type="text"/>	<input type="text"/>	<input type="text"/>	<input type="text"/>	<input type="text"/>

Kode 606: Kepemilikan Akta Kelahiran

1. Ya, dapat ditunjukkan
2. Ya, tidak dapat ditunjukkan
5. Tidak memiliki
8. Tidak tahu

Kode 607: Partisipasi Prasekolah

1. Masih mengikuti pendidikan prasekolah tahun ajaran ini (2017/2018)
2. Pernah mengikuti pendidikan prasekolah tahun ajaran ini (2017/2018)
3. Pernah mengikuti pendidikan prasekolah sebelum tahun ajaran 2017/2018
4. Tidak/belum pernah mengikuti pendidikan prasekolah

Kode 608: Jenis Prasekolah

1. Taman Kanak-kanak
2. Bustanul Athfal/Raudatul Athfal
3. PAUD terintegrasi BKB/Taman Posyandu, PAUD-TAAM, PAUD-PAK, PAUD-BIA, TKQ, dll
4. Kelompok Bermain
5. Taman Penitipan Anak

BLOK VI. KETERANGAN MIGRASI, AKTA KELAHIRAN, DAN PENDIDIKAN

No. urut ART	Untuk ART berumur 5 tahun ke atas							Untuk ART berumur 5-24 tahun										
	APAKAH (nama) DAPAT MEMBACA DAN MENULIS KALIMAT SEDERHANA DALAM BAHASA SEHARI-HARI DENGAN MENGGUNAKAN:			APAKAH (nama) BERSEKOLAH? (termasuk mengikuti program paket A/B/C) (Kode) <i>Jika kode = 1 ke 616</i>	APA JENJANG PENDIDIKAN TERTINGGI YANG SEDANG/ PERNAH DIKUTI (nama)? (Kode)	APA TINGKAT/ KELAS TERTINGGI YANG SEDANG/PERNAH DIDUDUKI (nama)? (Kode)	APA IJAZAH/ STTB TERTINGGI YANG DIMILIKI (nama)? (Kode)	DALAM SETAHUN TERAKHIR, APAKAH (nama) MEMILIKI KARTU INDONESIA PINTAR (KIP)? 1. Ya, dapat ditunjukkan 2. Ya, tidak dapat ditunjukkan 5. Tidak	DALAM SETAHUN TERAKHIR, APAKAH (nama) MEMPEROLEH PROGRAM INDONESIA PINTAR (PIP)? 1. Ya 5. Tidak	Untuk ART yang masih bersekolah atau tidak bersekolah lagi (612 = 2 atau 3)								
	HURUF LATIN/ ALFABET?	HURUF ARAB/ HUIYAH?	HURUFLAINNYA? (CONTOH: JAWA, KANJI, CINA, DLL)							APAKAH (nama) BERSEKOLAH PADA TAHUN AJARAN SEBELUMNYA (2016/2017)? (Kode) <i>Jika kode = 1 atau 3 Ke ART berikutnya</i>	APA JENJANG PENDIDIKAN YANG DIKUTI (nama) WAKTU ITU? (Kode)	APA TINGKAT/ KELAS YANG DIDUDUKI (nama) WAKTU ITU? (Kode)						
	HURUF LATIN/ ALFABET? 1.Ya 5.Tidak	HURUF ARAB/ HUIYAH? 1.Ya 5.Tidak	HURUFLAINNYA? (CONTOH: JAWA, KANJI, CINA, DLL) 1.Ya 5.Tidak															
401	609	610	611	612	613	614	615	616	617	618	619	620						
1	<input type="checkbox"/>	<input type="checkbox"/>	<input type="checkbox"/>	<input type="checkbox"/>	<input type="checkbox"/>	<input type="checkbox"/>	<input type="checkbox"/>	<input type="checkbox"/>	<input type="checkbox"/>	<input type="checkbox"/>	<input type="checkbox"/>	<input type="checkbox"/>						
2	<input type="checkbox"/>	<input type="checkbox"/>	<input type="checkbox"/>	<input type="checkbox"/>	<input type="checkbox"/>	<input type="checkbox"/>	<input type="checkbox"/>	<input type="checkbox"/>	<input type="checkbox"/>	<input type="checkbox"/>	<input type="checkbox"/>	<input type="checkbox"/>						
3	<input type="checkbox"/>	<input type="checkbox"/>	<input type="checkbox"/>	<input type="checkbox"/>	<input type="checkbox"/>	<input type="checkbox"/>	<input type="checkbox"/>	<input type="checkbox"/>	<input type="checkbox"/>	<input type="checkbox"/>	<input type="checkbox"/>	<input type="checkbox"/>						
4	<input type="checkbox"/>	<input type="checkbox"/>	<input type="checkbox"/>	<input type="checkbox"/>	<input type="checkbox"/>	<input type="checkbox"/>	<input type="checkbox"/>	<input type="checkbox"/>	<input type="checkbox"/>	<input type="checkbox"/>	<input type="checkbox"/>	<input type="checkbox"/>						
5	<input type="checkbox"/>	<input type="checkbox"/>	<input type="checkbox"/>	<input type="checkbox"/>	<input type="checkbox"/>	<input type="checkbox"/>	<input type="checkbox"/>	<input type="checkbox"/>	<input type="checkbox"/>	<input type="checkbox"/>	<input type="checkbox"/>	<input type="checkbox"/>						
6	<input type="checkbox"/>	<input type="checkbox"/>	<input type="checkbox"/>	<input type="checkbox"/>	<input type="checkbox"/>	<input type="checkbox"/>	<input type="checkbox"/>	<input type="checkbox"/>	<input type="checkbox"/>	<input type="checkbox"/>	<input type="checkbox"/>	<input type="checkbox"/>						
7	<input type="checkbox"/>	<input type="checkbox"/>	<input type="checkbox"/>	<input type="checkbox"/>	<input type="checkbox"/>	<input type="checkbox"/>	<input type="checkbox"/>	<input type="checkbox"/>	<input type="checkbox"/>	<input type="checkbox"/>	<input type="checkbox"/>	<input type="checkbox"/>						
8	<input type="checkbox"/>	<input type="checkbox"/>	<input type="checkbox"/>	<input type="checkbox"/>	<input type="checkbox"/>	<input type="checkbox"/>	<input type="checkbox"/>	<input type="checkbox"/>	<input type="checkbox"/>	<input type="checkbox"/>	<input type="checkbox"/>	<input type="checkbox"/>						
9	<input type="checkbox"/>	<input type="checkbox"/>	<input type="checkbox"/>	<input type="checkbox"/>	<input type="checkbox"/>	<input type="checkbox"/>	<input type="checkbox"/>	<input type="checkbox"/>	<input type="checkbox"/>	<input type="checkbox"/>	<input type="checkbox"/>	<input type="checkbox"/>						
10	<input type="checkbox"/>	<input type="checkbox"/>	<input type="checkbox"/>	<input type="checkbox"/>	<input type="checkbox"/>	<input type="checkbox"/>	<input type="checkbox"/>	<input type="checkbox"/>	<input type="checkbox"/>	<input type="checkbox"/>	<input type="checkbox"/>	<input type="checkbox"/>						

Kode 612 dan 618:
Partisipasi Sekolah

- 1.Tidak/belum pernah bersekolah
- 2.Masih bersekolah
- 3.Tidak bersekolah lagi

Kode 613 dan 619: Jenjang Pendidikan

- | | | | |
|------------|-------------|----------|-------|
| 01.Paket A | 06. SMP LB | 11.SMA | 16.D3 |
| 02.SDLB | 07. SMP | 12.MA | 17.D4 |
| 03.SD | 08. MTs | 13.SMK | 18.S1 |
| 04.MI | 09. Paket C | 14.MAK | 19.S2 |
| 05.Paket B | 10. SMLB | 15.D1/D2 | 20.S3 |

Kode 614 dan 620: Tingkat/Kelas

- 1, 2, 3, 4, 5, 6, 7, 8 (Tamat & Lulus)

Kode 615: Ijazah/STTB

- | | | | | |
|--------------------------|-------------|-------------|----------|--------|
| 01.Tidak punya ijazah SD | 06. Paket B | 10. Paket C | 14. SMK | 18. D4 |
| 02.Paket A | 07. SMP LB | 11. SMLB | 15. MAK | 19. S1 |
| 03.SDLB | 08. SMP | 12. SMA | 16.D1/D2 | 20. S2 |
| 04.SD | 09. MTs | 13. MA | 17. D3 | 21. S3 |
| 05.MI | | | | |

BLOK VII. KETERANGAN KORBAN KEJAHATAN, TEKNOLOGI INFORMASI, KOMUNIKASI, DAN KEPEMILIKAN TABUNGAN

No. urut ART	SEJAK 1 JANUARI - 31 DESEMBER 2017, APAKAH (nama) PERNAH MENJADI KORBAN KEJAHATAN PENCURIAN, PENGANIAYAAN, PENCURIAN DENGAN KEKERASAN, PELECEHAN SEKSUAL, ATAU LAINNYA? 1. Ya 5. Tidak 713 ←	Jika 701 = 1										(Jika 703, 705, 707, 709, atau 711 > 0)	Untuk ART berumur 5 tahun ke atas										
		BERAPA KALI (nama) MENJADI KORBAN KEJAHATAN DAN BERAPA KEJADIAN YANG DILAPORKAN KE POLISI?											DALAM 3 BULAN TERAKHIR, APAKAH (nama) MENGGUNAKAN TELEPON SELULER (HP)/ NIRKABEL? 1. Ya 5. Tidak	DALAM 3 BULAN TERAKHIR, APAKAH (nama) MEMILIKI/ MENGUASAI TELEPON SELULER (HP)/ NIRKABEL? 1. Ya 5. Tidak	DALAM 3 BULAN TERAKHIR, APAKAH (nama) MENGGUNAKAN KOMPUTER (PC/DESKTOP, LAPTOP/ NOTEBOOK, TABLET)? 1. Ya 5. Tidak	DALAM 3 BULAN TERAKHIR, APAKAH (nama) PERNAH MENGGUNAKAN INTERNET (TERMASUK FACEBOOK, TWITTER, BBM, WHATS APP)? 1. Ya 5. Tidak	APAKAH (nama) MEMILIKI REKENING TABUNGAN BAIK ATAS NAMA SENDIRI ATAU BERSAMA-SAMA DI LEMBAGA KEUANGAN (PERBANKAN, KOPERASI)? 1. Ya 5. Tidak						
		PENCURIAN		PENGANIAYAAN		PENCURIAN DENGAN KEKERASAN		PELECEHAN SEKSUAL		LAINNYA													
		JUMLAH KEJADIAN	JUMLAH KEJADIAN YANG DILAPORKAN KE POLISI	JUMLAH KEJADIAN	JUMLAH KEJADIAN YANG DILAPORKAN KE POLISI	JUMLAH KEJADIAN	JUMLAH KEJADIAN YANG DILAPORKAN KE POLISI	JUMLAH KEJADIAN	JUMLAH KEJADIAN YANG DILAPORKAN KE POLISI	JUMLAH KEJADIAN	JUMLAH KEJADIAN YANG DILAPORKAN KE POLISI												
401	701	702	703	704	705	706	707	708	709	710	711	712	713	714	715	716	717						
1	<input type="checkbox"/>	<input type="checkbox"/>	<input type="checkbox"/>	<input type="checkbox"/>	<input type="checkbox"/>	<input type="checkbox"/>	<input type="checkbox"/>	<input type="checkbox"/>	<input type="checkbox"/>	<input type="checkbox"/>	<input type="checkbox"/>	<input type="checkbox"/>	<input type="checkbox"/>	<input type="checkbox"/>	<input type="checkbox"/>	<input type="checkbox"/>	<input type="checkbox"/>						
2	<input type="checkbox"/>	<input type="checkbox"/>	<input type="checkbox"/>	<input type="checkbox"/>	<input type="checkbox"/>	<input type="checkbox"/>	<input type="checkbox"/>	<input type="checkbox"/>	<input type="checkbox"/>	<input type="checkbox"/>	<input type="checkbox"/>	<input type="checkbox"/>	<input type="checkbox"/>	<input type="checkbox"/>	<input type="checkbox"/>	<input type="checkbox"/>	<input type="checkbox"/>						
3	<input type="checkbox"/>	<input type="checkbox"/>	<input type="checkbox"/>	<input type="checkbox"/>	<input type="checkbox"/>	<input type="checkbox"/>	<input type="checkbox"/>	<input type="checkbox"/>	<input type="checkbox"/>	<input type="checkbox"/>	<input type="checkbox"/>	<input type="checkbox"/>	<input type="checkbox"/>	<input type="checkbox"/>	<input type="checkbox"/>	<input type="checkbox"/>	<input type="checkbox"/>						
4	<input type="checkbox"/>	<input type="checkbox"/>	<input type="checkbox"/>	<input type="checkbox"/>	<input type="checkbox"/>	<input type="checkbox"/>	<input type="checkbox"/>	<input type="checkbox"/>	<input type="checkbox"/>	<input type="checkbox"/>	<input type="checkbox"/>	<input type="checkbox"/>	<input type="checkbox"/>	<input type="checkbox"/>	<input type="checkbox"/>	<input type="checkbox"/>	<input type="checkbox"/>						
5	<input type="checkbox"/>	<input type="checkbox"/>	<input type="checkbox"/>	<input type="checkbox"/>	<input type="checkbox"/>	<input type="checkbox"/>	<input type="checkbox"/>	<input type="checkbox"/>	<input type="checkbox"/>	<input type="checkbox"/>	<input type="checkbox"/>	<input type="checkbox"/>	<input type="checkbox"/>	<input type="checkbox"/>	<input type="checkbox"/>	<input type="checkbox"/>	<input type="checkbox"/>						
6	<input type="checkbox"/>	<input type="checkbox"/>	<input type="checkbox"/>	<input type="checkbox"/>	<input type="checkbox"/>	<input type="checkbox"/>	<input type="checkbox"/>	<input type="checkbox"/>	<input type="checkbox"/>	<input type="checkbox"/>	<input type="checkbox"/>	<input type="checkbox"/>	<input type="checkbox"/>	<input type="checkbox"/>	<input type="checkbox"/>	<input type="checkbox"/>	<input type="checkbox"/>						
7	<input type="checkbox"/>	<input type="checkbox"/>	<input type="checkbox"/>	<input type="checkbox"/>	<input type="checkbox"/>	<input type="checkbox"/>	<input type="checkbox"/>	<input type="checkbox"/>	<input type="checkbox"/>	<input type="checkbox"/>	<input type="checkbox"/>	<input type="checkbox"/>	<input type="checkbox"/>	<input type="checkbox"/>	<input type="checkbox"/>	<input type="checkbox"/>	<input type="checkbox"/>						
8	<input type="checkbox"/>	<input type="checkbox"/>	<input type="checkbox"/>	<input type="checkbox"/>	<input type="checkbox"/>	<input type="checkbox"/>	<input type="checkbox"/>	<input type="checkbox"/>	<input type="checkbox"/>	<input type="checkbox"/>	<input type="checkbox"/>	<input type="checkbox"/>	<input type="checkbox"/>	<input type="checkbox"/>	<input type="checkbox"/>	<input type="checkbox"/>	<input type="checkbox"/>						
9	<input type="checkbox"/>	<input type="checkbox"/>	<input type="checkbox"/>	<input type="checkbox"/>	<input type="checkbox"/>	<input type="checkbox"/>	<input type="checkbox"/>	<input type="checkbox"/>	<input type="checkbox"/>	<input type="checkbox"/>	<input type="checkbox"/>	<input type="checkbox"/>	<input type="checkbox"/>	<input type="checkbox"/>	<input type="checkbox"/>	<input type="checkbox"/>	<input type="checkbox"/>						
10	<input type="checkbox"/>	<input type="checkbox"/>	<input type="checkbox"/>	<input type="checkbox"/>	<input type="checkbox"/>	<input type="checkbox"/>	<input type="checkbox"/>	<input type="checkbox"/>	<input type="checkbox"/>	<input type="checkbox"/>	<input type="checkbox"/>	<input type="checkbox"/>	<input type="checkbox"/>	<input type="checkbox"/>	<input type="checkbox"/>	<input type="checkbox"/>	<input type="checkbox"/>						

• **Telepon seluler:** perangkat telekomunikasi elektronik yang mempunyai kemampuan dasar yang sama dengan telepon tetap kabel, namun dapat dibawa kemana-mana (*portable, mobile*) dan tidak perlu disambungkan dengan jaringan telekomunikasi kabel. Termasuk telepon seluler adalah *handphone* dan *smartphone*, tetapi tidak termasuk *tablet* meskipun bisa digunakan untuk menelepon.

- **Menggunakan HP** yang dimaksud tidak harus menggunakan HP yang dimiliki sendiri atau dibeli/dibayar sendiri oleh individu yang menggunakan.
- **Memiliki/menguasai HP** apabila anggota rumah tangga tersebut memiliki/menguasai HP dengan minimal 1 kartu yang aktif dalam 3 bulan terakhir.

• **Menggunakan internet:** apabila seseorang meluangkan waktu untuk menggunakan internet, sehingga ia dapat memanfaatkan atau menikmati fasilitas internet. Termasuk menggunakan internet walaupun tidak memiliki kemampuan untuk membuka dan menutup (*log in* dan *log out*) internet. Siapa saja dimasukkan menggunakan meskipun hanya tinggal melanjutkan.

BLOK VIII. KETERANGAN KETENAGAKERJAAN (UNTUK ANGGOTA RUMAH TANGGA BERUMUR 10 TAHUN KE ATAS)

No. urut ART	SELAMA SEMINGGU TERAKHIR, APA SAJA KEGIATAN YANG DILAKUKAN (<i>nama</i>)? (<i>Pilihan jawaban harus dibacakan</i>)	DARI KEGIATAN YANG DILAKUKAN SELAMA SEMINGGU TERAKHIR, KEGIATAN APAKAH YANG MENGUNAKAN WAKTU TERBANYAK?	Jika tidak bekerja (801 pilihan A tidak diingkari)	Jika bekerja atau sementara tidak bekerja (801 = pilihan A terpilih atau 803 =1)				SELAMA SEMINGGU TERAKHIR, APAKAH (<i>nama</i>) SEDANG MENCARI PEKERJAAN?	SELAMA SEMINGGU TERAKHIR, APAKAH (<i>nama</i>) SEDANG MEMPER- SIAPKAN USAHA BARU?	Jika 808 = 5 dan 809 = 5	JIKA ADA PENAWARAN PEKERJAAN, APAKAH (<i>nama</i>) MASIH MAU MENERIMA?
	BEKERJAA SEKOLAH.....B MENGURUS RUMAH TANGGA ...C LAINNYA SELAIN KEGIATAN PRIBADI.....D TIDAK MELAKUKAN KEGIATAN ...X Jika X terpilih → 803	BEKERJA1 SEKOLAH2 MENGURUS RUMAH TANGGA3 LAINNYA SELAIN KEGIATAN PRIBADI.....4	SEKOLAH2 MENGURUS RUMAH TANGGA3 LAINNYA SELAIN KEGIATAN PRIBADI.....4	SEKOLAH2 MENGURUS RUMAH TANGGA3 LAINNYA SELAIN KEGIATAN PRIBADI.....4	SELAMA SEMINGGU TERAKHIR, APA LAPANGAN USAHA ATAU BIDANG PEKERJAAN UTAMA DARI TEMPAT PEKERJAAN (<i>nama</i>)? Tuliskan selengkap- lengkapny (<i>Kode lapangan usaha atau bidang pekerjaan utama diisi oleh pengawas</i>)	SELAMA SEMINGGU TERAKHIR, APA STATUS/ KEDUDUKAN (<i>nama</i>) DALAM PEKERJAAN UTAMA? (<i>Kode</i>)	SELAMA SEMINGGU TERAKHIR, BERAPA JUMLAH JAM KERJA DARI PEKERJAAN UTAMA? (<i>Jam</i>)	SELAMA SEMINGGU TERAKHIR, BERAPA JUMLAH JAM KERJA DARI SELURUH PEKERJAAN? (<i>Jam</i>)	1. Ya 5. Tidak	1. Ya 5. Tidak	APAKAH ALASAN UTAMA (<i>nama</i>) TIDAK MENCARI PEKERJAAN/ MEMPERSIAPKAN USAHA BARU? (<i>Kode</i>) Jika kode 6 atau 7 ART berikutnya Jika kode 8, tuliskan alasan responden
401	801	802	803	804	805	806	807	808	809	810	811
1	A B C D X	<input type="checkbox"/>	<input type="checkbox"/> <input type="checkbox"/> <input type="checkbox"/>	<input type="checkbox"/>	<input type="checkbox"/> <input type="checkbox"/>	<input type="checkbox"/> <input type="checkbox"/>	<input type="checkbox"/>	<input type="checkbox"/>	<input type="checkbox"/>	<input type="checkbox"/>
2	A B C D X	<input type="checkbox"/>	<input type="checkbox"/> <input type="checkbox"/> <input type="checkbox"/>	<input type="checkbox"/>	<input type="checkbox"/> <input type="checkbox"/>	<input type="checkbox"/> <input type="checkbox"/>	<input type="checkbox"/>	<input type="checkbox"/>	<input type="checkbox"/>	<input type="checkbox"/>
3	A B C D X	<input type="checkbox"/>	<input type="checkbox"/> <input type="checkbox"/> <input type="checkbox"/>	<input type="checkbox"/>	<input type="checkbox"/> <input type="checkbox"/>	<input type="checkbox"/> <input type="checkbox"/>	<input type="checkbox"/>	<input type="checkbox"/>	<input type="checkbox"/>	<input type="checkbox"/>
4	A B C D X	<input type="checkbox"/>	<input type="checkbox"/> <input type="checkbox"/> <input type="checkbox"/>	<input type="checkbox"/>	<input type="checkbox"/> <input type="checkbox"/>	<input type="checkbox"/> <input type="checkbox"/>	<input type="checkbox"/>	<input type="checkbox"/>	<input type="checkbox"/>	<input type="checkbox"/>
5	A B C D X	<input type="checkbox"/>	<input type="checkbox"/> <input type="checkbox"/> <input type="checkbox"/>	<input type="checkbox"/>	<input type="checkbox"/> <input type="checkbox"/>	<input type="checkbox"/> <input type="checkbox"/>	<input type="checkbox"/>	<input type="checkbox"/>	<input type="checkbox"/>	<input type="checkbox"/>
6	A B C D X	<input type="checkbox"/>	<input type="checkbox"/> <input type="checkbox"/> <input type="checkbox"/>	<input type="checkbox"/>	<input type="checkbox"/> <input type="checkbox"/>	<input type="checkbox"/> <input type="checkbox"/>	<input type="checkbox"/>	<input type="checkbox"/>	<input type="checkbox"/>	<input type="checkbox"/>
7	A B C D X	<input type="checkbox"/>	<input type="checkbox"/> <input type="checkbox"/> <input type="checkbox"/>	<input type="checkbox"/>	<input type="checkbox"/> <input type="checkbox"/>	<input type="checkbox"/> <input type="checkbox"/>	<input type="checkbox"/>	<input type="checkbox"/>	<input type="checkbox"/>	<input type="checkbox"/>
8	A B C D X	<input type="checkbox"/>	<input type="checkbox"/> <input type="checkbox"/> <input type="checkbox"/>	<input type="checkbox"/>	<input type="checkbox"/> <input type="checkbox"/>	<input type="checkbox"/> <input type="checkbox"/>	<input type="checkbox"/>	<input type="checkbox"/>	<input type="checkbox"/>	<input type="checkbox"/>
9	A B C D X	<input type="checkbox"/>	<input type="checkbox"/> <input type="checkbox"/> <input type="checkbox"/>	<input type="checkbox"/>	<input type="checkbox"/> <input type="checkbox"/>	<input type="checkbox"/> <input type="checkbox"/>	<input type="checkbox"/>	<input type="checkbox"/>	<input type="checkbox"/>	<input type="checkbox"/>
10	A B C D X	<input type="checkbox"/>	<input type="checkbox"/> <input type="checkbox"/> <input type="checkbox"/>	<input type="checkbox"/>	<input type="checkbox"/> <input type="checkbox"/>	<input type="checkbox"/> <input type="checkbox"/>	<input type="checkbox"/>	<input type="checkbox"/>	<input type="checkbox"/>	<input type="checkbox"/>

Kode 805: Kode Status/Kedudukan dalam Pekerjaan Utama
(Jika (803=1), 805 tidak boleh berkode 5 atau 6)

- Berusaha sendiri
- Berusaha dibantu buruh tidak tetap/ buruh tidak dibayar
- Berusaha dibantu buruh tetap/ buruh dibayar
- Buruh/karyawan/pegawai
- Pekerja bebas
- Pekerja keluarga atau tidak dibayar

Kode 810: Alasan Utama Tidak Mencari Pekerjaan/Mempersiapkan Usaha Baru

- Putus asa: Merasa tidak mungkin mendapatkan pekerjaan (alasan bagi mereka yang berkali-kali mencari pekerjaan, tetapi tidak berhasil mendapatkan pekerjaan sehingga ia merasa tidak mungkin mendapatkan pekerjaan atau mereka yang merasa karena situasi/kondisi/iklim/musim tidak mungkin mendapatkan pekerjaan yang diinginkan)
- Sudah diterima bekerja, tetapi belum mulai bekerja
- Sedang bersekolah
- Mengurus rumah tangga
- Sudah mempunyai pekerjaan/usaha
- Merasa sudah cukup
- Tidak mampu melakukan pekerjaan
- Lainnya (tuliskan pada tempat yang tersedia)

BLOK IX. KETERANGAN GANGGUAN FUNGSIONAL									
Untuk ART berumur 2 tahun ke atas									Untuk ART berumur 5 tahun ke atas
No. urut ART	Isikan kode 1 jika Umur ≥ 2 atau kode 0 jika Umur < 2 1 → 902-909 0 → ART berikutnya	APAKAH (nama) MENGALAMI KESULITAN/GANGGUAN PENGLIHATAN? Ya, sama sekali tidak bisa melihat ... 1 Ya, banyak kesulitan... 2 Ya, sedikit kesulitan ... 3 Tidak mengalami kesulitan 4	APAKAH (nama) MENGALAMI KESULITAN/GANGGUAN PENDENGARAN? Ya, sama sekali tidak bisa mendengar 1 Ya, banyak kesulitan .. 2 Ya, sedikit kesulitan 3 Tidak mengalami kesulitan 4	APAKAH (nama) MENGALAMI KESULITAN/GANGGUAN BERJALAN ATAU NAIK TANGGA? Ya, sepenuhnya membutuhkan bantuan orang lain .. 1 Ya, membutuhkan alat bantu 2 Ya, sedikit kesulitan .. 3 Tidak mengalami kesulitan 4	APAKAH (nama) MENGALAMI KESULITAN MENGGUNAKAN DAN MENGGERAKKAN TANGAN/JARI? Ya, sama sekali tidak bisa menggunakan/ menggerakkan 1 Ya, banyak kesulitan... 2 Ya, sedikit kesulitan ... 3 Tidak mengalami kesulitan 4	APAKAH (nama) MENGALAMI KESULITAN/GANGGUAN DALAM HAL MENINGAT ATAU KONSENTRASI? Ya, selalu mengalami kesulitan 1 Ya, seringkali mengalami kesulitan 2 Ya, sedikit mengalami kesulitan 3 Tidak mengalami kesulitan 4	APAKAH (nama) MENGALAMI KESULITAN DALAM MENGENDALIKAN PERILAKU DAN ATAU EMOSIONAL? Ya, selalu mengalami kesulitan 1 Ya, seringkali mengalami kesulitan 2 Ya, sedikit mengalami kesulitan 3 Tidak mengalami kesulitan 4	APAKAH (nama) MENGALAMI KESULITAN/ GANGGUAN BERBICARA DAN ATAU MEMAHAMI/ BERKOMUNIKASI DENGAN ORANG LAIN? Ya, sama sekali tidak bisa memahami/dipahami/ berkomunikasi 1 Ya, banyak mengalami kesulitan 2 Ya sedikit mengalami kesulitan 3 Tidak mengalami kesulitan 4	APAKAH (nama) MENGALAMI KESULITAN/ GANGGUAN UNTUK MENGURUS DIRI SENDIRI? (seperti mandi, makan, berpakaian, buang air besar, buang air kecil) Ya, sama sekali tidak bisa mengurus diri sendiri ... 1 Ya, banyak mengalami kesulitan 2 Ya, sedikit mengalami kesulitan 3 Tidak mengalami kesulitan 4
401	901	902	903	904	905	906	907	908	909
1	<input type="checkbox"/>	<input type="checkbox"/>	<input type="checkbox"/>	<input type="checkbox"/>	<input type="checkbox"/>	<input type="checkbox"/>	<input type="checkbox"/>	<input type="checkbox"/>	<input type="checkbox"/>
2	<input type="checkbox"/>	<input type="checkbox"/>	<input type="checkbox"/>	<input type="checkbox"/>	<input type="checkbox"/>	<input type="checkbox"/>	<input type="checkbox"/>	<input type="checkbox"/>	<input type="checkbox"/>
3	<input type="checkbox"/>	<input type="checkbox"/>	<input type="checkbox"/>	<input type="checkbox"/>	<input type="checkbox"/>	<input type="checkbox"/>	<input type="checkbox"/>	<input type="checkbox"/>	<input type="checkbox"/>
4	<input type="checkbox"/>	<input type="checkbox"/>	<input type="checkbox"/>	<input type="checkbox"/>	<input type="checkbox"/>	<input type="checkbox"/>	<input type="checkbox"/>	<input type="checkbox"/>	<input type="checkbox"/>
5	<input type="checkbox"/>	<input type="checkbox"/>	<input type="checkbox"/>	<input type="checkbox"/>	<input type="checkbox"/>	<input type="checkbox"/>	<input type="checkbox"/>	<input type="checkbox"/>	<input type="checkbox"/>
6	<input type="checkbox"/>	<input type="checkbox"/>	<input type="checkbox"/>	<input type="checkbox"/>	<input type="checkbox"/>	<input type="checkbox"/>	<input type="checkbox"/>	<input type="checkbox"/>	<input type="checkbox"/>
7	<input type="checkbox"/>	<input type="checkbox"/>	<input type="checkbox"/>	<input type="checkbox"/>	<input type="checkbox"/>	<input type="checkbox"/>	<input type="checkbox"/>	<input type="checkbox"/>	<input type="checkbox"/>
8	<input type="checkbox"/>	<input type="checkbox"/>	<input type="checkbox"/>	<input type="checkbox"/>	<input type="checkbox"/>	<input type="checkbox"/>	<input type="checkbox"/>	<input type="checkbox"/>	<input type="checkbox"/>
9	<input type="checkbox"/>	<input type="checkbox"/>	<input type="checkbox"/>	<input type="checkbox"/>	<input type="checkbox"/>	<input type="checkbox"/>	<input type="checkbox"/>	<input type="checkbox"/>	<input type="checkbox"/>
10	<input type="checkbox"/>	<input type="checkbox"/>	<input type="checkbox"/>	<input type="checkbox"/>	<input type="checkbox"/>	<input type="checkbox"/>	<input type="checkbox"/>	<input type="checkbox"/>	<input type="checkbox"/>

- **Penyandang disabilitas** adalah setiap orang yang mengalami keterbatasan fisik, intelektual, mental, dan/atau sensorik dalam jangka waktu lama yang dalam berinteraksi dengan lingkungan dapat mengalami hambatan dan kesulitan untuk berpartisipasi secara penuh dan efektif dengan warga negara lainnya berdasarkan kesamaan hak.

- Petugas tidak diperkenankan memutuskan bahwa responden tidak mengalami disabilitas tertentu berdasarkan apa yang dilihat secara kasat mata. Gangguan/keterbatasan fungsi antara lain: kesulitan melihat, kesulitan mendengar, berbicara tidak lancar, kesulitan memahami/hilang ingatan/gangguan jiwa, lambat dalam belajar/memahami pelajaran, keterbatasan berjalan, keterbatasan bergerak, kesulitan mengambil barang kecil menggunakan tangan/jari. **Setiap orang bisa mengalami lebih dari satu jenis gangguan.**

BLOK X. KETERANGAN KELUHAN KESEHATAN, BEROBAT JALAN, DAN RAWAT INAP

No. urut ART	JAMINAN KESEHATAN APA SAJA YANG DIMILIKI (nama)?	DALAM SEBULAN TERAKHIR, APAKAH (nama) MEMPUNYAI KELUHAN KESEHATAN (PANAS, BATUK, PILEK, DIARE, PUSING, PENYAKIT KRONIS DSB.)?	APAKAH KELUHAN KESEHATAN TERSEBUT MENINGKATKAN TERANGGUNGNYA PEKERJAAN, SEKOLAH ATAU KEGIATAN SEHARI-HARI?	DALAM SEBULAN TERAKHIR, APAKAH (nama) PERNAH MENGOBAT SENDIRI?	DALAM SEBULAN TERAKHIR, APAKAH (nama) PERNAH BEROBAT JALAN?	APA ALASAN UTAMA (nama) TIDAK BEROBAT JALAN?	DALAM SEBULAN TERAKHIR, DI MANA SAJA TEMPAT (nama) BEROBAT JALAN?	JAMINAN KESEHATAN APA SAJA YANG DIGUNAKAN (nama) UNTUK BEROBAT JALAN?	DALAM SETAHUN TERAKHIR, APAKAH (nama) PERNAH DIRAWAT INAP?	DALAM SETAHUN TERAKHIR, DI MANA SAJA TEMPAT (nama) DIRAWAT INAP?	DALAM SETAHUN TERAKHIR, BERAPA HARI (nama) DIRAWAT INAP?	JAMINAN KESEHATAN APA SAJA YANG DIGUNAKAN (nama) UNTUK RAWAT INAP?
	BPJS Kesehatan Penerima bantuan iuran (PBI).....A Non PBI.....B Jamkesda.....C Asuransi swasta.....D Perusahaan/kantor.....E Tidak punya.....X	1.Ya 5.Tidak 1009	1.Ya 5.Tidak	1.Ya 5.Tidak	1.Ya 5.Tidak	Tidak punya biaya berobat.....1 Tidak ada biaya transpor.....2 Tidak ada sarana transportasi.....3 Waktu tunggu pelayanan lama.....4 Mengobati sendiri.....5 Tidak ada yang mendampingi.....6 Merasa tidak perlu.....7 Lainnya.....8 (lanjut ke 1009)	RS Pemerintah.....A RS Swasta.....B Praktik dokter/bidan.....C Klinik/Praktik dokter bersama.....D Puskesmas/Pustu.....E UKBM (Poskesdes, Polindes, Posyandu, Balai Pengobatan).....F Praktik pengobatan tradisional/alternatif.....G Lainnya.....H	BPJS Kesehatan Penerima bantuan iuran (PBI).....A Non PBI.....B Jamkesda.....C Asuransi swasta.....D Perusahaan/kantor.....E Tidak menggunakan...X	1.Ya 5.Tidak ART berikutnya	RS Pemerintah.....A RS Swasta.....B Praktik dokter/bidan.....C Klinik/Praktik dokter bersama.....D Puskesmas/Pustu.....E Praktik pengobatan tradisional/alternatif.....F Lainnya.....G	(Hari)	BPJS Kesehatan Penerima bantuan iuran (PBI).....A Non PBI.....B Jamkesda.....C Asuransi swasta.....D Perusahaan/kantor.....E Tidak menggunakan...X
401	1001	1002	1003	1004	1005	1006	1007	1008	1009	1010	1011	1012
1	A B C D E X	<input type="checkbox"/>	<input type="checkbox"/>	<input type="checkbox"/>	<input type="checkbox"/>	<input type="checkbox"/>	A B C D E F G H	A B C D E X	<input type="checkbox"/>	A B C D E F G	<input type="checkbox"/>	A B C D E X
2	A B C D E X	<input type="checkbox"/>	<input type="checkbox"/>	<input type="checkbox"/>	<input type="checkbox"/>	<input type="checkbox"/>	A B C D E F G H	A B C D E X	<input type="checkbox"/>	A B C D E F G	<input type="checkbox"/>	A B C D E X
3	A B C D E X	<input type="checkbox"/>	<input type="checkbox"/>	<input type="checkbox"/>	<input type="checkbox"/>	<input type="checkbox"/>	A B C D E F G H	A B C D E X	<input type="checkbox"/>	A B C D E F G	<input type="checkbox"/>	A B C D E X
4	A B C D E X	<input type="checkbox"/>	<input type="checkbox"/>	<input type="checkbox"/>	<input type="checkbox"/>	<input type="checkbox"/>	A B C D E F G H	A B C D E X	<input type="checkbox"/>	A B C D E F G	<input type="checkbox"/>	A B C D E X
5	A B C D E X	<input type="checkbox"/>	<input type="checkbox"/>	<input type="checkbox"/>	<input type="checkbox"/>	<input type="checkbox"/>	A B C D E F G H	A B C D E X	<input type="checkbox"/>	A B C D E F G	<input type="checkbox"/>	A B C D E X
6	A B C D E X	<input type="checkbox"/>	<input type="checkbox"/>	<input type="checkbox"/>	<input type="checkbox"/>	<input type="checkbox"/>	A B C D E F G H	A B C D E X	<input type="checkbox"/>	A B C D E F G	<input type="checkbox"/>	A B C D E X
7	A B C D E X	<input type="checkbox"/>	<input type="checkbox"/>	<input type="checkbox"/>	<input type="checkbox"/>	<input type="checkbox"/>	A B C D E F G H	A B C D E X	<input type="checkbox"/>	A B C D E F G	<input type="checkbox"/>	A B C D E X
8	A B C D E X	<input type="checkbox"/>	<input type="checkbox"/>	<input type="checkbox"/>	<input type="checkbox"/>	<input type="checkbox"/>	A B C D E F G H	A B C D E X	<input type="checkbox"/>	A B C D E F G	<input type="checkbox"/>	A B C D E X
9	A B C D E X	<input type="checkbox"/>	<input type="checkbox"/>	<input type="checkbox"/>	<input type="checkbox"/>	<input type="checkbox"/>	A B C D E F G H	A B C D E X	<input type="checkbox"/>	A B C D E F G	<input type="checkbox"/>	A B C D E X
10	A B C D E X	<input type="checkbox"/>	<input type="checkbox"/>	<input type="checkbox"/>	<input type="checkbox"/>	<input type="checkbox"/>	A B C D E F G H	A B C D E X	<input type="checkbox"/>	A B C D E F G	<input type="checkbox"/>	A B C D E X

• Jaminan kesehatan yang dimiliki adalah jaminan dalam bentuk kartu atau apapun yang dapat digunakan untuk pembiayaan kesehatan bila nama yang tertera dalam kartu atau lainnya melakukan perawatan kesehatan seperti: ke dokter, puskesmas, rumah sakit, dan sebagainya.

• Terganggunya pekerjaan, sekolah, atau kegiatan sehari-hari: tidak dapat melakukan kegiatan secara normal (bekerja, sekolah, atau kegiatan sehari-hari) sebagaimana biasanya.

• Berobat jalan adalah upaya anggota rumah tangga yang mempunyai keluhan kesehatan untuk memeriksakan diri dan mendapatkan pengobatan dengan mendatangi tempat-tempat pelayanan kesehatan modern atau tradisional tanpa menginap, termasuk mendatangkan petugas kesehatan ke rumah.

• Responden yang pernah rawat inap adalah responden yang telah selesai menjalani rawat inap, tidak termasuk bila pada saat pencacahan sedang menjalani rawat inap.

BLOK XI. KETERANGAN PEMANFAATAN JAMINAN KESEHATAN

No. urut ART	Isikan kode 1 jika 1001 berkode A, B, atau C (memiliki JKN/Jamkesda) Lainnya kode 0 1 → 1102 0 → ART berikutnya	DALAM SETAHUN TERAKHIR, APAKAH (nama) PERNAH MEMANFAATKAN JKN/JAMKESDA UNTUK PEMERIKSAAN KESEHATAN? Tidak mengalami keluhan kesehatan A Mengobati sendiri B Tidak tahu cara memanfaatkan jaminan kesehatan C Kartu JKN tidak aktif D Prosedur/persyaratan sulit dipenuhi E Tidak ada faskes yang mudah dijangkau dari rumah responden F Tidak ada petugas pemberi pelayanan jaminan kesehatan G Tidak ada biaya (transport, dll) H Waktu tunggu pelayanan lama/antri panjang I Menggunakan asuransi selain JKN/Jamkesda J Lainnya K	DALAM SETAHUN TERAKHIR, APAKAH (nama) PERNAH DITOLAK PERIKSA KESEHATAN MENGGUNAKAN JKN/JAMKESDA? Ya 1. Ya 5. Tidak	APAKAH ALASAN (nama) MENGALAMI PENOLAKAN PERIKSA KESEHATAN MENGGUNAKAN JKN/JAMKESDA TERSEBUT? Tidak memenuhi prosedur A Tidak sesuai jadwal pelayanan B Jenis pelayanan yang diminta tidak dicakup C Tidak ada tenaga medis yang dibutuhkan sebagai pemberi layanan D Tidak ada obat E Tidak memiliki pemeriksaan penunjang F Lainnya G	DALAM SETAHUN TERAKHIR, APAKAH (nama) PERNAH MEMANFAATKAN JKN/JAMKESDA UNTUK RAWAT INAP? Ya 1. Ya 5. Tidak	APAKAH ALASAN (nama) TIDAK PERNAH MEMANFAATKAN JKN/JAMKESDA UNTUK RAWAT INAP? Tidak mengalami gangguan kesehatan yang membutuhkan rawat inap A Tidak tahu cara memanfaatkan jaminan kesehatan B Prosedur/persyaratan sulit dipenuhi C Kartu JKN tidak aktif D Tidak ada faskes yang mudah dijangkau dari rumah E Tidak ada petugas pemberi pelayanan jaminan kesehatan F Tidak ada biaya transportasi & akomodasi G Waktu tunggu pelayanan lama/antri panjang H Menggunakan asuransi selain JKN/Jamkesda I Lainnya J	DALAM SETAHUN TERAKHIR, APAKAH (nama) PERNAH RAWAT INAP MENGGUNAKAN JKN/JAMKESDA? Ya 1. Ya 5. Tidak	APAKAH ALASAN (nama) MENGALAMI PENOLAKAN RAWAT INAP MENGGUNAKAN JKN/JAMKESDA TERSEBUT? Tidak memenuhi prosedur A Tidak sesuai jadwal pelayanan B Jenis pelayanan yang diminta tidak dicakup C Tidak ada tenaga medis yang dibutuhkan sebagai pemberi layanan D Tidak ada obat E Tidak memiliki pemeriksaan penunjang F Tidak ada kamar G Lainnya H	
401	1101	1102	1103	1104	1105	1106	1107	1108	1109
1	<input type="checkbox"/>	<input type="checkbox"/>	A B C D E F G H I J K	<input type="checkbox"/>	A B C D E F G	<input type="checkbox"/>	A B C D E F G H I J	<input type="checkbox"/>	A B C D E F G H
2	<input type="checkbox"/>	<input type="checkbox"/>	A B C D E F G H I J K	<input type="checkbox"/>	A B C D E F G	<input type="checkbox"/>	A B C D E F G H I J	<input type="checkbox"/>	A B C D E F G H
3	<input type="checkbox"/>	<input type="checkbox"/>	A B C D E F G H I J K	<input type="checkbox"/>	A B C D E F G	<input type="checkbox"/>	A B C D E F G H I J	<input type="checkbox"/>	A B C D E F G H
4	<input type="checkbox"/>	<input type="checkbox"/>	A B C D E F G H I J K	<input type="checkbox"/>	A B C D E F G	<input type="checkbox"/>	A B C D E F G H I J	<input type="checkbox"/>	A B C D E F G H
5	<input type="checkbox"/>	<input type="checkbox"/>	A B C D E F G H I J K	<input type="checkbox"/>	A B C D E F G	<input type="checkbox"/>	A B C D E F G H I J	<input type="checkbox"/>	A B C D E F G H
6	<input type="checkbox"/>	<input type="checkbox"/>	A B C D E F G H I J K	<input type="checkbox"/>	A B C D E F G	<input type="checkbox"/>	A B C D E F G H I J	<input type="checkbox"/>	A B C D E F G H
7	<input type="checkbox"/>	<input type="checkbox"/>	A B C D E F G H I J K	<input type="checkbox"/>	A B C D E F G	<input type="checkbox"/>	A B C D E F G H I J	<input type="checkbox"/>	A B C D E F G H
8	<input type="checkbox"/>	<input type="checkbox"/>	A B C D E F G H I J K	<input type="checkbox"/>	A B C D E F G	<input type="checkbox"/>	A B C D E F G H I J	<input type="checkbox"/>	A B C D E F G H
9	<input type="checkbox"/>	<input type="checkbox"/>	A B C D E F G H I J K	<input type="checkbox"/>	A B C D E F G	<input type="checkbox"/>	A B C D E F G H I J	<input type="checkbox"/>	A B C D E F G H
10	<input type="checkbox"/>	<input type="checkbox"/>	A B C D E F G H I J K	<input type="checkbox"/>	A B C D E F G	<input type="checkbox"/>	A B C D E F G H I J	<input type="checkbox"/>	A B C D E F G H

• **Pemeriksaan kesehatan** yang dimaksudkan disini adalah pemeriksaan kesehatan baik dalam keadaan memiliki keluhan maupun tidak dalam keadaan memiliki keluhan.
Contoh pemeriksaan tidak dalam keluhan adalah pemeriksaan kehamilan, imunisasi, keluarga berencana, dan lainnya.

• Responden tergolong **pernah memanfaatkan JKN/Jamkesda untuk pemeriksaan kesehatan** apabila responden pernah memanfaatkan JKN/Jamkesda untuk pemeriksaan kesehatan sampai dengan pemeriksaan kesehatan tersebut selesai.

• Responden tergolong **pernah memanfaatkan JKN/Jamkesda untuk rawat inap** apabila responden pernah memanfaatkan JKN/Jamkesda untuk rawat inap sampai dengan rawat inap tersebut selesai.

PERTANYAAN	WANITA PERNAH KAWIN (WPK) UMUR 10-54 TAHUN (1)	WANITA PERNAH KAWIN (WPK) UMUR 10-54 TAHUN (2)	WANITA PERNAH KAWIN (WPK) UMUR 10-54 TAHUN (3)
Nama dan no. urut: Umur (<i>Salin dari Blok IV 407</i>): Nama & no. urut pemberi informasi: tahun tahun tahun
BLOK XII. PENOLONG PERSALINAN			
1201. APAKAH (<i>nama</i>) PERNAH MELAHIRKAN ANAK LAHIR HIDUP?	Ya 1 Tidak 5 <i>WPK berikutnya/Blok XIII</i> ←	Ya 1 Tidak 5 <i>WPK berikutnya/Blok XIII</i> ←	Ya 1 Tidak 5 <i>WPK berikutnya/Blok XIII</i> ←
1202. KAPAN MELAHIRKAN ANAK LAHIR HIDUP YANG TERAKHIR?	2 tahun yang lalu atau kurang 1 Lebih dari 2 tahun yang lalu 2 <i>WPK berikutnya/Blok XIII</i> ←	2 tahun yang lalu atau kurang 1 Lebih dari 2 tahun yang lalu 2 <i>WPK berikutnya/Blok XIII</i> ←	2 tahun yang lalu atau kurang 1 Lebih dari 2 tahun yang lalu 2 <i>WPK berikutnya/Blok XIII</i> ←
1203.A. DIMANA (<i>nama</i>) MELAHIRKAN (<i>nama anak lahir hidup yang terakhir</i>)?	RS Pemerintah/RS Swasta/RSIA 1 Rumah bersalin/Klinik 2 Puskesmas 3 Pustu 4 Praktik nakes 5 Polindes/Poskesdes 6 Rumah 7 Lainnya, <i>tuliskan:</i> 8	RS Pemerintah/RS Swasta/RSIA 1 Rumah bersalin/Klinik 2 Puskesmas 3 Pustu 4 Praktik nakes 5 Polindes/Poskesdes 6 Rumah 7 Lainnya, <i>tuliskan:</i> 8	RS Pemerintah/RS Swasta/RSIA 1 Rumah bersalin/Klinik 2 Puskesmas 3 Pustu 4 Praktik nakes 5 Polindes/Poskesdes 6 Rumah 7 Lainnya, <i>tuliskan:</i> 8
B. SIAPA YANG MENOLONG PROSES KELAHIRAN TERAKHIR? (<i>PROBING: Jika responden menjawab tidak ada yang menolong, tanyakan APAKAH ADA ORANG DEWASA YANG MENEMANI PADA SAAT MELAHIRKAN?</i>)	Dokter kandungan 1 Dokter umum 2 Bidan 3 Perawat 4 Dukun beranak/paraji 5 Lainnya 6 Tidak ada 7	Dokter kandungan 1 Dokter umum 2 Bidan 3 Perawat 4 Dukun beranak/paraji 5 Lainnya 6 Tidak ada 7	Dokter kandungan 1 Dokter umum 2 Bidan 3 Perawat 4 Dukun beranak/paraji 5 Lainnya 6 Tidak ada 7
C. BERAPA BERAT (<i>nama anak lahir hidup yang terakhir</i>) KETIKA DILAHIRKAN?	< 2,5 kg 1 ≥ 2,5 kg 2 Tidak ditimbang 5 Tidak tahu 8	< 2,5 kg 1 ≥ 2,5 kg 2 Tidak ditimbang 5 Tidak tahu 8	< 2,5 kg 1 ≥ 2,5 kg 2 Tidak ditimbang 5 Tidak tahu 8
BLOK XIII. KELUARGA BERENCANA			
1301. APAKAH (<i>nama/pasangan</i>) PERNAH/SEDANG MENGGUNAKAN ALAT KB ATAU CARA TRADISIONAL UNTUK MENUNDA ATAU MENCEGAH KEHAMILAN?	Ya, pernah 1 → <i>WPK berikutnya/Blok XIV</i> Ya, sedang 2 Tidak 5 → <i>WPK berikutnya/Blok XIV</i>	Ya, pernah 1 → <i>WPK berikutnya/Blok XIV</i> Ya, sedang 2 Tidak 5 → <i>WPK berikutnya/Blok XIV</i>	Ya, pernah 1 → <i>WPK berikutnya/Blok XIV</i> Ya, sedang 2 Tidak 5 → <i>WPK berikutnya/Blok XIV</i>
1302. ALAT KB ATAU CARA TRADISIONAL APA YANG SEDANG DIGUNAKAN? <i>Jika (nama) menyebutkan lebih dari satu, lingkari kode terkecil</i>	Sterilisasi wanita/ tubektomi/MOW 1 Sterilisasi pria/vasektomi/MOP 2 IUD/AKDR/spiral 3 Suntikan 4 Susuk KB/implan 5 Pil 6 Kondom pria/karet KB 7 Intravag/kondom wanita/diafragma 8 Metode menyusui alami 9 Pantang berkala/kalender 10 Lainnya, <i>tuliskan:</i> 11	Sterilisasi wanita/ tubektomi/MOW 1 Sterilisasi pria/vasektomi/MOP 2 IUD/AKDR/spiral 3 Suntikan 4 Susuk KB/implan 5 Pil 6 Kondom pria/karet KB 7 Intravag/kondom wanita/diafragma 8 Metode menyusui alami 9 Pantang berkala/kalender 10 Lainnya, <i>tuliskan:</i> 11	Sterilisasi wanita/ tubektomi/MOW 1 Sterilisasi pria/vasektomi/MOP 2 IUD/AKDR/spiral 3 Suntikan 4 Susuk KB/implan 5 Pil 6 Kondom pria/karet KB 7 Intravag/kondom wanita/diafragma 8 Metode menyusui alami 9 Pantang berkala/kalender 10 Lainnya, <i>tuliskan:</i> 11

BLOK XIV. AKSES TERHADAP MAKANAN (DITANYAKAN PADA KRT/PASANGAN/ART 15 TAHUN KE ATAS)	
Nama dan No. urut pemberi informasi: <input type="checkbox"/> <input type="checkbox"/>	
SEKARANG SAYA AKAN MENGAJUKAN BEBERAPA PERTANYAAN MENGENAI AKSES TERHADAP MAKANAN. DALAM SETAHUN TERAKHIR, APAKAH ADA SAAT DIMANA:	
1401. SELAMA SETAHUN TERAKHIR, APAKAH ANDA/ART LAINNYA KHAWATIR TIDAK AKAN MEMILIKI CUKUP MAKANAN UNTUK DISANTAP KARENA KURANGNYA UANG ATAU SUMBER DAYA LAINNYA?	Ya 1 Tidak 5 Tidak tahu 8 Menolak menjawab 9
1402. SELAMA SETAHUN TERAKHIR, APAKAH ADA SAAT DI MANA ANDA/ART LAINNYA TIDAK DAPAT MENYANTAP MAKANAN SEHAT DAN BERGIZI KARENA KURANGNYA UANG ATAU SUMBER DAYA LAINNYA?	Ya 1 Tidak 5 Tidak tahu 8 Menolak menjawab 9
1403. SELAMA SETAHUN TERAKHIR, APAKAH ANDA/ART LAINNYA HANYA MENYANTAP SEDIKIT JENIS MAKANAN KARENA TIDAK MEMILIKI UANG ATAU SUMBER DAYA LAINNYA?	Ya 1 Tidak 5 Tidak tahu 8 Menolak menjawab 9
1404. SELAMA SETAHUN TERAKHIR, APAKAH ANDA/ART LAINNYA PERNAH MELEWATKAN MAKAN PADA SUATU HARI TERTENTU KARENA TIDAK MEMILIKI UANG ATAU SUMBER DAYA LAIN YANG CUKUP UNTUK MENDAPATKAN MAKANAN?	Ya 1 Tidak 5 Tidak tahu 8 Menolak menjawab 9
1405. SELAMA SETAHUN TERAKHIR, APAKAH ANDA/ART LAINNYA MAKAN LEBIH SEDIKIT DARIPADA SEHARUSNYA KARENA KURANGNYA UANG ATAU SUMBER DAYA LAINNYA?	Ya 1 Tidak 5 Tidak tahu 8 Menolak menjawab 9
1406. SELAMA SETAHUN TERAKHIR, APAKAH RUMAH TANGGA KEHABISAN MAKANAN KARENA KURANGNYA UANG ATAU SUMBER DAYA LAINNYA?	Ya 1 Tidak 5 Tidak tahu 8 Menolak menjawab 9
1407. SELAMA SETAHUN TERAKHIR, APAKAH ANDA/ART LAINNYA MERASA LAPAR TAPI TIDAK MAKAN KARENA KURANGNYA UANG ATAU SUMBER DAYA LAINNYA UNTUK MENDAPATKAN MAKANAN?	Ya 1 Tidak 5 Tidak tahu 8 Menolak menjawab 9
1408. SELAMA SETAHUN TERAKHIR, APAKAH ANDA/ART LAINNYA TIDAK MAKAN SEHARIAN KARENA KURANGNYA UANG ATAU SUMBER DAYA LAINNYA?	Ya 1 Tidak 5 Tidak tahu 8 Menolak menjawab 9

BLOK XV. KETERANGAN PERUMAHAN													
Nama dan No. urut pemberi informasi: <input type="checkbox"/> <input type="checkbox"/>													
1501. A. BERAPA JUMLAH RUMAH TANGGA YANG TINGGAL DI DALAM BANGUNAN SENSUS/ RUMAH INI?	<input type="checkbox"/> rumah tangga (Isikan 7, jika terdapat 7 rumah tangga atau lebih)												
B. BERAPA JUMLAH KELUARGA YANG TINGGAL DI DALAM BANGUNAN SENSUS/ RUMAH INI?	<input type="checkbox"/> keluarga (Isikan 7, jika terdapat 7 keluarga atau lebih)												
1502. APA STATUS KEPEMILIKAN BANGUNAN TEMPAT TINGGAL YANG DITEMPATI? (Pilihan jawaban boleh dibacakan)	<table border="0"> <tr> <td>Milik sendiri</td> <td>1</td> <td rowspan="4">} 1504</td> </tr> <tr> <td>Kontrak/sewa</td> <td>2</td> </tr> <tr> <td>Bebas sewa</td> <td>3</td> </tr> <tr> <td>Dinas.....</td> <td>4</td> </tr> <tr> <td>Lainnya</td> <td>5</td> <td></td> </tr> </table>	Milik sendiri	1	} 1504	Kontrak/sewa	2	Bebas sewa	3	Dinas.....	4	Lainnya	5	
Milik sendiri	1	} 1504											
Kontrak/sewa	2												
Bebas sewa	3												
Dinas.....	4												
Lainnya	5												
1503. APA JENIS BUKTI KEPEMILIKAN TANAH BANGUNAN TEMPAT TINGGAL INI? (Pilihan jawaban boleh dibacakan)	Sertifikat Hak Milik (SHM) atas nama ART ..1 SHM bukan atas nama ART dengan perjanjian pemanfaatan tertulis.....2 SHM bukan atas nama ART tanpa perjanjian pemanfaatan tertulis.....3 Sertifikat selain SHM (SHGB, SHSRS).....4 Surat bukti lainnya (Girik, Letter C, dll)5 Tidak punya6												
1504. BERAPA LUAS LANTAI RUMAH BANGUNAN TEMPAT TINGGAL? (Bulatkan dalam meter persegi)	<input type="text"/> <input type="text"/> <input type="text"/> m ²												
1505. APAKAH KEPALA RUMAH TANGGA/ PASANGANYA/ANAKNYA MEMILIKI RUMAH LAIN, SELAIN RUMAH YANG DITEMPATI SAAT INI?	Ya 1 Tidak 5												
1506. BERAPA JUMLAH RUANG TIDUR DI RUMAH TANGGA INI?	<input type="checkbox"/> ruang (Isikan 7, jika terdapat 7 ruangan atau lebih)												

BLOK XV. KETERANGAN PERUMAHAN	
1507. APAKAH BAHAN BANGUNAN UTAMA ATAP RUMAH TERLUAS? (Pilihan jawaban boleh dibacakan)	Beton..... 1 Genteng2 Asbes 3 Seng4 Bambu 5 Kayu/sirap6 Jerami/ijuk/daun-daunan/rumbia..... 7 Lainnya8
1508. APAKAH BAHAN BANGUNAN UTAMA DINDING RUMAH TERLUAS?	Tembok 1 Plesteran anyaman bambu/kawat.....2 Kayu/papan3 Anyaman bambu4 Batang kayu 5 Bambu.....6 Lainnya 7
1509. APAKAH BAHAN BANGUNAN UTAMA LANTAI RUMAH TERLUAS?	Marmer/granit 1 Keramik2 Parket/vinil/karpet3 Ubin/tegel/teraso4 Kayu/papan5 Semen/bata merah6 Bambu7 Tanah8 Lainnya9

BLOK XV. KETERANGAN PERUMAHAN	
1510.A. APAKAH MEMILIKI FASILITAS TEMPAT BUANG AIR BESAR DAN SIAPA SAJA YANG MENGGUNAKAN?	Ada, digunakan hanya ART sendiri 1 Ada, digunakan bersama ART rumah tangga tertentu 2 Ada di MCK umum/ siapapun menggunakan 3 Ada, ART tidak menggunakan 4 } 1511.A Tidak ada fasilitas 5
B. (Jika 1510.A = 1 atau 2), APAKAH JENIS KLOSET YANG DIGUNAKAN?	Leher angsa 1 Plengsengan dengan tutup 2 Plengsengan tanpa tutup 3 } 1510.D Cemplung/cubluk 4
C. (Jika 1510.B =1), BERAPA JUMLAH KLOSET LEHER ANGSA YANG DIMILIKI RUMAH TANGGA?	<input type="text"/> buah (Isikan 7, jika terdapat 7 buah atau lebih)
D. DIMANAKAH TEMPAT PEMBUANGAN AKHIR TINJA?	Tangki septik..... 1 IPAL 2 Kolam/sawah/sungai/danau/laut..... 3 Lubang tanah 4 } 1511.A Pantai/tanah lapang/kebun 5 Lainnya 6
E. SUDAH BERAPA LAMA TANGKI SEPTIK INI DIBUAT/DIBANGUN?	<input type="text"/> <input type="text"/> tahun Tidak tahu98
F. DALAM 5 TAHUN TERAKHIR, BERAPA KALI TANGKI SEPTIK INI DIKOSONGKAN/DILAKUKAN PENYEDOTAN?	<input type="text"/> kali (Isikan 6, jika 6 kali atau lebih) Tidak pernah7 Tidak tahu 8

BLOK XV. KETERANGAN PERUMAHAN	
1511.A. APA SUMBER AIR UTAMA YANG DIGUNAKAN RUMAH TANGGA UNTUK MINUM?	Air kemasan bermerk 1 Air isi ulang 2 Leding 3 Sumur bor/pompa 4 Sumur terlindung 5 Sumur tak terlindung 6 Mata air terlindung 7 Mata air tak terlindung 8 Air permukaan seperti (sungai/ danau/waduk/kolam/irigasi) 9 Air hujan 10 Lainnya 11
B. [Jika 1511.A = 4, 5, 6, 7, atau 8 (sumur/pompa/mata air)], BERAPA JARAK KE TEMPAT PENAMPUNGAN LIMBAH/KOTORAN/TINJA TERDEKAT?	
1512.A. DI MANAKAH LOKASI SUMBER/FASILITAS AIR MINUM TERSEBUT?	Di rumah/kawasan dalam pagar rumah 1 → 1513 Di luar kawasan pagar rumah 2
B. BERAPA JARAK DARI RUMAH KE SUMBER/ FASILITAS AIR MINUM?	<input type="text"/> <input type="text"/> <input type="text"/> meter Tidak tahu 998
C. BERAPA LAMA WAKTU YANG DIBUTUHKAN UNTUK MENGAMBIL AIR KE SUMBER/FASILITAS AIR SAMPAI KEMBALI LAGI KE RUMAH?	<input type="text"/> <input type="text"/> <input type="text"/> menit Tidak tahu 998

BLOK XV. KETERANGAN PERUMAHAN																			
1513. DALAM SETAHUN TERAKHIR, APAKAH RUMAH TANGGA PERNAH MENGALAMI KEKURANGAN AIR MINUM UNTUK KEBUTUHAN RUMAH TANGGA SELAMA MINIMAL 24 JAM ?	Ya 1 Tidak 5 Tidak tahu 8																		
1514. BAGAIMANA KONDISI FISIK AIR BAKU UNTUK MINUM MENURUT ANDA ?	<table border="0"> <tr> <td></td> <td>Ya</td> <td>Tidak</td> </tr> <tr> <td>A. KERUH.....</td> <td>1</td> <td>5</td> </tr> <tr> <td>B. BERWARNA.....</td> <td>1</td> <td>5</td> </tr> <tr> <td>C. BERASA.....</td> <td>1</td> <td>5</td> </tr> <tr> <td>D. BERBUSA.....</td> <td>1</td> <td>5</td> </tr> <tr> <td>E. BERBAU.....</td> <td>1</td> <td>5</td> </tr> </table>		Ya	Tidak	A. KERUH.....	1	5	B. BERWARNA.....	1	5	C. BERASA.....	1	5	D. BERBUSA.....	1	5	E. BERBAU.....	1	5
	Ya	Tidak																	
A. KERUH.....	1	5																	
B. BERWARNA.....	1	5																	
C. BERASA.....	1	5																	
D. BERBUSA.....	1	5																	
E. BERBAU.....	1	5																	
1515. BAGAIMANAKAH BIASANYA CARA MEMPEROLEH AIR MINUM?	Membeli 1 Tidak membeli 5																		
1516.A. APA SUMBER AIR UTAMA YANG DIGUNAKAN RUMAH TANGGA UNTUK MEMASAK/MANDI/CUCI/DLL?	Air kemasan bermerk 1 Air isi ulang 2 Leding 3 Sumur bor/pompa 4 Sumur terlindung 5 Sumur tak terlindung 6 Mata air terlindung 7 Mata air tak terlindung 8 Air permukaan seperti (sungai/ danau/waduk/kolam/irigasi) 9 Air hujan 10 Lainnya 11																		
B. [Jika 1516.A = 4, 5, 6, 7, atau 8 (sumur/pompa/mata air)] BERAPA JAUH JARAK KE TEMPAT PENAMPUNGAN LIMBAH/KOTORAN/TINJA TERDEKAT?	< 10 m 1 ≥ 10 m 2 Tidak tahu 8																		

BLOK XV. KETERANGAN PERUMAHAN	
1517.A. BOLEHKAH SAYA MELIHAT TEMPAT DI MANA ANGGOTA RUMAH TANGGA ANDA BIASA MENCUCI TANGAN?	Ya, di dalam rumah 1 Ya, di luar rumah 2 Tidak ada tempat cuci tangan 3 Tidak diizinkan melihat 4
B. <i>Amati ketersediaan air di tempat mencuci tangan! Verifikasi dengan memeriksa kran/ pompa atau baskom, ember, wadah air atau sejenisnya.</i>	Tersedia air mengalir 1 Tersedia air tidak mengalir 2 Tidak tersedia air 3
C. <i>Cek ketersediaan sabun, deterjen, atau cairan antiseptik di tempat mencuci tangan!</i>	Tersedia sabun khusus cuci tangan 1 Tersedia cairan antiseptik 2 Tersedia sabun mandi 3 Tersedia sabun cuci pakaian/deterjen 4 Tersedia sabun cuci piring 5 Tidak ada 6
1518. A. APAKAH SUMBER UTAMA PENERANGAN RUMAH TANGGA INI?	Listrik PLN dengan meteran 1 Listrik PLN tanpa meteran 2 Listrik non PLN 3 Bukan listrik 4

BLOK XV. KETERANGAN PERUMAHAN			
B. BERAPA DAYA TERPASANG DI RUMAH INI? 450 watt 1 900 watt 2 1.300 watt 3 2.200 watt 4 > 2.200 watt 5 Tidak tahu 8	Meteran 1	Meteran 2	Meteran 3
	<input type="checkbox"/>	<input type="checkbox"/>	<input type="checkbox"/>
(Isikan daya untuk setiap meteran yang terpasang)			
1519. APAKAH JENIS BAHAN BAKAR UTAMA YANG DIGUNAKAN UNTUK MEMASAK?	Listrik 1 Elpiji 5,5 kg/blue gaz 2 Elpiji 12 kg 3 Elpiji 3 kg 4 Gas kota 5 Biogas 6 Minyak tanah 7 Briket 8 Arang 9 Kayu bakar 10 Lainnya 11 Tidak memasak di rumah 0		
1520. DALAM SETAHUN TERAKHIR, APAKAH RUMAH BAPAK/IBU PERNAH TERGENANG AIR LEBIH TINGGI DARI LUTUT ORANG DEWASA (LEBIH DARI 30 CM) SETELAH 2 (DUA) JAM HUJAN BERHENTI?	Ya 1 Tidak 5		

BLOK XVI. KETERANGAN PERLINDUNGAN SOSIAL

1601. DALAM 4 BULAN TERAKHIR , APAKAH RUMAH TANGGA PERNAH MEMBELI/MENERIMA BERAS MISKIN (RASKIN)/BERAS SEJAHTERA (RASTRA)?	Ya 1 Tidak 5 → 1604			
1602. DALAM 4 BULAN TERAKHIR , SEBUTKAN INFORMASI PEMBELIAN/PENERIMAAN RASKIN/RASTRA A. BERAPA JUMLAH RASKIN/RASTRA YANG DIBELI (KG)? B. BERAPA RUPIAH TOTAL YANG DIBAYAR?	Bulan Februari 2018 A) ____ , ____ Kg B) Rp. ____ . ____ . ____ -	Bulan Januari 2018 A) ____ , ____ Kg B) Rp. ____ . ____ . ____ -	Bulan Desember 2017 A) ____ , ____ Kg B) Rp. ____ . ____ . ____ -	Bulan November 2017 A) ____ , ____ Kg B) Rp. ____ . ____ . ____ -
1603. TERAKHIR KALI RUMAH TANGGA MENERIMA RASKIN/RASTRA, BAGAIMANA KUALITAS RASKIN/RASTRA YANG DITERIMA/DIBELI?	SANGAT BAIK 1 BAIK 2 CUKUP 3 BURUK 4 SANGAT BURUK 5			
1604. APAKAH RUMAH TANGGA BAPAK/IBU PERNAH MENJADI PENERIMA BANTUAN PANGAN NON TUNAI (BPNT)?	Ya 1 Tidak 5 → 1606			
1605. DALAM 4 BULAN TERAKHIR , SEBUTKAN INFORMASI PEMBELIAN/PENGUNAAN BPNT A. APAKAH BAPAK/IBU MENGETAHUI BERAPA NILAI BANTUAN YANG DITERIMA?	Bulan Februari 2018 A) Ya, (<i>tuliskan</i>) 1 Rp. ____ . ____ . ____ - Tidak Tahu 8	Bulan Januari 2018 A) Ya, (<i>tuliskan</i>) 1 Rp. ____ . ____ . ____ - Tidak Tahu 8	Bulan Desember 2017 A) Ya, (<i>tuliskan</i>) 1 Rp. ____ . ____ . ____ - Tidak Tahu 8	Bulan November 2017 A) Ya, (<i>tuliskan</i>) 1 Rp. ____ . ____ . ____ - Tidak Tahu 8
B. APAKAH BPNT TERSEBUT DIGUNAKAN UNTUK MEMBELI BAHAN PANGAN?	B) Ya 1 Tidak 5 → Januari'18	B) Ya 1 Tidak 5 → Desember'17	B) Ya 1 Tidak 5 → November'17	B) Ya 1 Tidak 5 → 1606
C. APA JENIS BAHAN PANGAN YANG DIBELI MENGGUNAKAN BPNT? (i) BERAPA TOTAL RUPIAH YANG DIBELANJAKAN UNTUK MASING-MASING BAHAN PANGAN? (ii) BERAPA KUANTITAS BAHAN PANGAN YANG DIBELI?	C) Beras : (i) Rp. ____ . ____ . ____ - : (ii) ____ , ____ Kg Telur : (i) Rp. ____ . ____ . ____ - : (ii) ____ Butir Lainnya : (i) Rp. ____ . ____ . ____ - : (ii) _____	C) Beras : (i) Rp. ____ . ____ . ____ - : (ii) ____ , ____ Kg Telur : (i) Rp. ____ . ____ . ____ - : (ii) ____ Butir Lainnya : (i) Rp. ____ . ____ . ____ - : (ii) _____	C) Beras : (i) Rp. ____ . ____ . ____ - : (ii) ____ , ____ Kg Telur : (i) Rp. ____ . ____ . ____ - : (ii) ____ Butir Lainnya : (i) Rp. ____ . ____ . ____ - : (ii) _____	C) Beras : (i) Rp. ____ . ____ . ____ - : (ii) ____ , ____ Kg Telur : (i) Rp. ____ . ____ . ____ - : (ii) ____ Butir Lainnya : (i) Rp. ____ . ____ . ____ - : (ii) _____
D. DI MANA TEMPAT MEMBELI BAHAN PANGAN TERSEBUT?	D) e-warong KUBE PKH 1 Kios/warung/toko agen bank 2 Rumah Pangan Kita 3 Kantor kelurahan/desa/ Kecamatan 4 Kantor bank 5 Lainnya 6	D) e-warong KUBE PKH 1 Kios/warung/toko agen bank 2 Rumah Pangan Kita 3 Kantor kelurahan/desa/ Kecamatan 4 Kantor bank 5 Lainnya 6	D) e-warong KUBE PKH 1 Kios/warung/toko agen bank 2 Rumah Pangan Kita 3 Kantor kelurahan/desa/ Kecamatan 4 Kantor bank 5 Lainnya 6	D) e-warong KUBE PKH 1 Kios/warung/toko agen bank 2 Rumah Pangan Kita 3 Kantor kelurahan/desa/ Kecamatan 4 Kantor bank 5 Lainnya 6
E. BERAPA JAUH JARAK TEMPAT MEMBELI BAHAN PANGAN TERSEBUT DARI RUMAH?	E) ____ , ____ Km	E) ____ , ____ Km	E) ____ , ____ Km	E) ____ , ____ Km
F. JIKA MEMBELI BERAS [1605.C nilai (Rp) dan kuantitas (Kg) beras ≠ 0], BAGAIMANA KUALITAS BERAS YANG DIBELI?	F) SANGAT BAIK 1 BAIK 2 CUKUP 3 BURUK 4 SANGAT BURUK 5	F) SANGAT BAIK 1 BAIK 2 CUKUP 3 BURUK 4 SANGAT BURUK 5	F) SANGAT BAIK 1 BAIK 2 CUKUP 3 BURUK 4 SANGAT BURUK 5	F) SANGAT BAIK 1 BAIK 2 CUKUP 3 BURUK 4 SANGAT BURUK 5

BLOK XVI. KETERANGAN PERLINDUNGAN SOSIAL

1606. SELAMA BULAN AGUSTUS 2017 – FEBRUARI 2018, BERAPA JUMLAH PROGRAM INDONESIA PINTAR (PIP) YANG DITERIMA?	JUMLAH ART YANG MENERIMA	JUMLAH UANG YANG DITERIMA (RUPIAH)
i. PIP SD/SEDERAJAT	<input type="checkbox"/>	<input type="text"/> <input type="text"/> . <input type="text"/> <input type="text"/> <input type="text"/> . <input type="text"/> <input type="text"/> <input type="text"/> ,-
ii PIP SMP/SEDERAJAT	<input type="checkbox"/>	<input type="text"/> <input type="text"/> . <input type="text"/> <input type="text"/> <input type="text"/> . <input type="text"/> <input type="text"/> <input type="text"/> ,-
iii. PIP SM/SEDERAJAT	<input type="checkbox"/>	<input type="text"/> <input type="text"/> . <input type="text"/> <input type="text"/> <input type="text"/> . <input type="text"/> <input type="text"/> <input type="text"/> ,-
1607. DALAM SETAHUN TERAKHIR, APAKAH ADA ANGGOTA RUMAH TANGGA YANG MEMILIKI ATAU MENERIMA JAMINAN SOSIAL? (lingkari kode 1 jika “ya”, kode 5 bila “tidak”)	<div style="text-align: right;">Ya Tidak</div> A. JAMINAN PENSIUN/VETERAN 1 5 B. JAMINAN HARI TUA 1 5 C. ASURANSI KECELAKAAN KERJA 1 5 D. JAMINAN/ASURANSI KEMATIAN 1 5 E. PESANGON PEMUTUSAN HUBUNGAN KERJA (PHK) 1 5	
1608. APAKAH RUMAH TANGGA INI MENERIMA KARTU PERLINDUNGAN SOSIAL (KPS)/ KARTU KELUARGA SEJAHTERA (KKS)?	Ya, dapat menunjukkan kartu 1 Ya, tidak dapat menunjukkan kartu 2 Tidak 5	
1609. APAKAH RUMAH TANGGA ANDA PERNAH MENJADI PENERIMA PROGRAM KELUARGA HARAPAN (PKH)?	Ya 1 Tidak 5 → 1611	
1610. A. APAKAH RUMAH TANGGA ANDA MEMILIKI KARTU PKH?	Ya, dapat menunjukkan kartu 1 Ya, tidak dapat menunjukkan kartu 2 Tidak 5	
B. APAKAH SAAT INI RUMAH TANGGA ANDA MASIH TERCATAT/ MENJADI PENERIMA PKH?	Ya 1 Tidak 5 Tidak tahu 8	
C. DI MANA RUMAH TANGGA ANDA MENERIMA BANTUAN PKH?	Kantor Pos 1 ATM 2 Kantor Bank 3 Agen Bank 4 Lainnya 5	

BLOK XVI. KETERANGAN PERLINDUNGAN SOSIAL

1611. DALAM SETAHUN TERAKHIR, APAKAH RUMAH TANGGA BAPAK/IBU PERNAH MENERIMA BANTUAN/BANTUAN SOSIAL/SUBSIDI DARI PEMERINTAH DAERAH?	Ya 1 Tidak 5 → Blok XVII											
1612. A. APAKAH RUMAH TANGGA ANDA MENERIMA BANTUAN SOSIAL DARI PEMERINTAH DAERAH BERUPA BANTUAN TUNAI RUTIN?	Ya 1 → 1612.A. i Tidak 5 → 1612.B	<table border="1" style="width: 100%; border-collapse: collapse;"> <tr> <th colspan="2" style="text-align: center;">Bantuan yang Diterima Setahun Terakhir</th> </tr> <tr> <td style="padding: 5px;">(i) BANTUAN TUNAI RUTIN UNTUK ANAK</td> <td style="text-align: right; padding: 5px;">Rp. ____ . ____ . ____</td> </tr> <tr> <td style="padding: 5px;">(ii) BANTUAN TUNAI RUTIN UNTUK LANSIA</td> <td style="text-align: right; padding: 5px;">Rp. ____ . ____ . ____</td> </tr> <tr> <td style="padding: 5px;">(iii) BANTUAN TUNAI RUTIN UNTUK PENYANDANG DISABILITAS</td> <td style="text-align: right; padding: 5px;">Rp. ____ . ____ . ____</td> </tr> <tr> <td style="padding: 5px;">(iv) BANTUAN TUNAI RUTIN LAINNYA</td> <td style="text-align: right; padding: 5px;">Rp. ____ . ____ . ____</td> </tr> </table>	Bantuan yang Diterima Setahun Terakhir		(i) BANTUAN TUNAI RUTIN UNTUK ANAK	Rp. ____ . ____ . ____	(ii) BANTUAN TUNAI RUTIN UNTUK LANSIA	Rp. ____ . ____ . ____	(iii) BANTUAN TUNAI RUTIN UNTUK PENYANDANG DISABILITAS	Rp. ____ . ____ . ____	(iv) BANTUAN TUNAI RUTIN LAINNYA	Rp. ____ . ____ . ____
Bantuan yang Diterima Setahun Terakhir												
(i) BANTUAN TUNAI RUTIN UNTUK ANAK	Rp. ____ . ____ . ____											
(ii) BANTUAN TUNAI RUTIN UNTUK LANSIA	Rp. ____ . ____ . ____											
(iii) BANTUAN TUNAI RUTIN UNTUK PENYANDANG DISABILITAS	Rp. ____ . ____ . ____											
(iv) BANTUAN TUNAI RUTIN LAINNYA	Rp. ____ . ____ . ____											
B. APAKAH RUMAH TANGGA ANDA MENERIMA BANTUAN SOSIAL DARI PEMERINTAH DAERAH BERUPA BANTUAN TUNAI TIDAK RUTIN?	Ya 1 → 1612.B. i Tidak 5 → 1612.C	<table border="1" style="width: 100%; border-collapse: collapse;"> <tr> <th colspan="2" style="text-align: center;">Bantuan yang Diterima Setahun Terakhir</th> </tr> <tr> <td style="padding: 5px;">(i) BANTUAN TUNAI TIDAK RUTIN</td> <td style="text-align: right; padding: 5px;">Rp. ____ . ____ . ____</td> </tr> </table>	Bantuan yang Diterima Setahun Terakhir		(i) BANTUAN TUNAI TIDAK RUTIN	Rp. ____ . ____ . ____						
Bantuan yang Diterima Setahun Terakhir												
(i) BANTUAN TUNAI TIDAK RUTIN	Rp. ____ . ____ . ____											
C. APAKAH RUMAH TANGGA ANDA MENERIMA BANTUAN SOSIAL DARI PEMERINTAH DAERAH BERUPA BANTUAN TIDAK TUNAI?	Ya 1 Tidak 5											

BLOK XVII. AKSES TERHADAP LAYANAN KEUANGAN

1701. DALAM SETAHUN TERAKHIR, APAKAH ADA ANGGOTA RUMAH TANGGA YANG MENERIMA KREDIT? <i>(Pilihan jawaban boleh dibacakan, lingkari kode 1 jika menerima, kode 5 bila tidak)</i>	<table style="width: 100%; border-collapse: collapse;"> <tr> <th></th> <th style="width: 50%;">Ya</th> <th style="width: 50%;">Tidak</th> </tr> <tr> <td>A. KREDIT USAHA RAKYAT (KUR)</td> <td>1</td> <td>5</td> </tr> <tr> <td>B. KREDIT DARI BANK UMUM SELAIN KUR</td> <td>1</td> <td>5</td> </tr> <tr> <td>C. KREDIT DARI BANK PERKREDITAN RAKYAT (BPR)</td> <td>1</td> <td>5</td> </tr> <tr> <td>D. KREDIT DARI KOPERASI</td> <td>1</td> <td>5</td> </tr> <tr> <td>E. PERORANGAN (DENGAN BUNGA).....</td> <td>1</td> <td>5</td> </tr> <tr> <td>F. PEGADAIAN.....</td> <td>1</td> <td>5</td> </tr> <tr> <td>G. PERUSAHAAN LEASING</td> <td>1</td> <td>5</td> </tr> <tr> <td>H. KELOMPOK USAHA BERSAMA (KUBE/KUB).....</td> <td>1</td> <td>5</td> </tr> <tr> <td>I. BADAN USAHA MILIK DESA (BUMDes)</td> <td>1</td> <td>5</td> </tr> <tr> <td>J. LAINNYA</td> <td>1</td> <td>5</td> </tr> </table>		Ya	Tidak	A. KREDIT USAHA RAKYAT (KUR)	1	5	B. KREDIT DARI BANK UMUM SELAIN KUR	1	5	C. KREDIT DARI BANK PERKREDITAN RAKYAT (BPR)	1	5	D. KREDIT DARI KOPERASI	1	5	E. PERORANGAN (DENGAN BUNGA).....	1	5	F. PEGADAIAN.....	1	5	G. PERUSAHAAN LEASING	1	5	H. KELOMPOK USAHA BERSAMA (KUBE/KUB).....	1	5	I. BADAN USAHA MILIK DESA (BUMDes)	1	5	J. LAINNYA	1	5
	Ya	Tidak																																
A. KREDIT USAHA RAKYAT (KUR)	1	5																																
B. KREDIT DARI BANK UMUM SELAIN KUR	1	5																																
C. KREDIT DARI BANK PERKREDITAN RAKYAT (BPR)	1	5																																
D. KREDIT DARI KOPERASI	1	5																																
E. PERORANGAN (DENGAN BUNGA).....	1	5																																
F. PEGADAIAN.....	1	5																																
G. PERUSAHAAN LEASING	1	5																																
H. KELOMPOK USAHA BERSAMA (KUBE/KUB).....	1	5																																
I. BADAN USAHA MILIK DESA (BUMDes)	1	5																																
J. LAINNYA	1	5																																

BLOK XVIII. KETERANGAN KEPEMILIKAN BARANG

1801. APAKAH RUMAH TANGGA INI MEMILIKI BARANG-BARANG SEBAGAI BERIKUT? <p style="text-align: center;">(lingkari kode 1 jika memiliki, kode 5 bila tidak)</p>	<table style="width: 100%; border-collapse: collapse;"> <thead> <tr> <th style="width: 80%;"></th> <th style="width: 10%; text-align: center;">Ya</th> <th style="width: 10%; text-align: center;">Tidak</th> </tr> </thead> <tbody> <tr><td>A. TABUNG GAS 5,5 KG ATAU LEBIH</td><td style="text-align: center;">1</td><td style="text-align: center;">5</td></tr> <tr><td>B. LEMARI ES/KULKAS.....</td><td style="text-align: center;">1</td><td style="text-align: center;">5</td></tr> <tr><td>C. AC</td><td style="text-align: center;">1</td><td style="text-align: center;">5</td></tr> <tr><td>D. PEMANAS AIR (WATER HEATER).....</td><td style="text-align: center;">1</td><td style="text-align: center;">5</td></tr> <tr><td>E. TELEPON RUMAH (PSTN).....</td><td style="text-align: center;">1</td><td style="text-align: center;">5</td></tr> <tr><td>F. KOMPUTER/LAPTOP</td><td style="text-align: center;">1</td><td style="text-align: center;">5</td></tr> <tr><td>G. EMAS/PERHIASAN (MINIMAL 10 GRAM).....</td><td style="text-align: center;">1</td><td style="text-align: center;">5</td></tr> <tr><td>H. SEPEDA MOTOR</td><td style="text-align: center;">1</td><td style="text-align: center;">5</td></tr> <tr><td>I. PERAHU</td><td style="text-align: center;">1</td><td style="text-align: center;">5</td></tr> <tr><td>J. PERAHU MOTOR.....</td><td style="text-align: center;">1</td><td style="text-align: center;">5</td></tr> <tr><td>K. MOBIL</td><td style="text-align: center;">1</td><td style="text-align: center;">5</td></tr> <tr><td>L. TELEVISI LAYAR DATAR (MINIMAL 30 INCH)</td><td style="text-align: center;">1</td><td style="text-align: center;">5</td></tr> <tr><td>M. TANAH/LAHAN</td><td style="text-align: center;">1</td><td style="text-align: center;">5</td></tr> </tbody> </table>		Ya	Tidak	A. TABUNG GAS 5,5 KG ATAU LEBIH	1	5	B. LEMARI ES/KULKAS.....	1	5	C. AC	1	5	D. PEMANAS AIR (WATER HEATER).....	1	5	E. TELEPON RUMAH (PSTN).....	1	5	F. KOMPUTER/LAPTOP	1	5	G. EMAS/PERHIASAN (MINIMAL 10 GRAM).....	1	5	H. SEPEDA MOTOR	1	5	I. PERAHU	1	5	J. PERAHU MOTOR.....	1	5	K. MOBIL	1	5	L. TELEVISI LAYAR DATAR (MINIMAL 30 INCH)	1	5	M. TANAH/LAHAN	1	5
	Ya	Tidak																																									
A. TABUNG GAS 5,5 KG ATAU LEBIH	1	5																																									
B. LEMARI ES/KULKAS.....	1	5																																									
C. AC	1	5																																									
D. PEMANAS AIR (WATER HEATER).....	1	5																																									
E. TELEPON RUMAH (PSTN).....	1	5																																									
F. KOMPUTER/LAPTOP	1	5																																									
G. EMAS/PERHIASAN (MINIMAL 10 GRAM).....	1	5																																									
H. SEPEDA MOTOR	1	5																																									
I. PERAHU	1	5																																									
J. PERAHU MOTOR.....	1	5																																									
K. MOBIL	1	5																																									
L. TELEVISI LAYAR DATAR (MINIMAL 30 INCH)	1	5																																									
M. TANAH/LAHAN	1	5																																									
1802. (Jika 1801.L = 1), BERAPA JUMLAH TELEVISI LAYAR DATAR (MINIMAL 30 INCH) YANG DIMILIKI RUMAH TANGGA?	<input style="width: 20px; height: 20px;" type="text"/> Buah																																										
1803. JIKA MEMILIKI TANAH/LAHAN (1801.M = 1), SIAPA PEMILIK TANAH/LAHAN TERSEBUT?	KRT A Pasangan KRT B Anak C ART lainnya D																																										

BLOK XIX. KETERANGAN SUMBER PENGHASILAN RUMAH TANGGA

1901. A. APAKAH SUMBER TERBESAR PEMBIAYAAN DI RUMAH TANGGA INI?	1. ART YANG BEKERJA → 1901.B 2. KIRIMAN UANG/BARANG → 1901.C 3. INVESTASI (DEPOSITO, ROYALTY, SAHAM, BUNGA BANK, DAN SEJENISNYA) → Blok XX 4. PENSUNAN → Blok XX
B. (Jika 1901.A = 1), SIAPAKAH ART YANG MENANGGUNG PEMBIAYAAN TERBESAR?	Nama: /No.urut ART: <input style="width: 20px; height: 20px;" type="text"/> <input style="width: 20px; height: 20px;" type="text"/>
C. (Jika 1901.A = 2), APABILA MENERIMA KIRIMAN UANG/BARANG DARIMANAKAH SUMBER UTAMANYA?	1. ORANG TUA 2. ANAK 3. FAMILI LAIN 4. LAINNYA

BLOK XX. CATATAN

KUNJUNGAN I : TANGGAL:

MULAI: :

SELESAI: :

KUNJUNGAN II : TANGGAL:

MULAI: :

SELESAI: :

KUNJUNGAN III : TANGGAL:

MULAI: :

SELESAI: :

KUNJUNGAN IV : TANGGAL:

MULAI: :

SELESAI: :

Kode 804: Lapangan Usaha

- | | | |
|---------------------------------------------------------------------------------------------------------|---------------------------------------------------------------------------------|---------------------------------------------------------------------------------------------------------------------|
| 1. Pertanian tanaman padi dan palawija | 11. Konstruksi | 19. Aktivitas penyewaan dan sewa guna tanpa hak opsi, ketenagakerjaan, agen perjalanan, dan penunjang usaha lainnya |
| 2. Hortikultura | 12. Perdagangan besar dan eceran, reparasi dan perawatan mobil dan sepeda motor | 20. Administrasi pemerintahan, pertahanan, dan jaminan sosial wajib |
| 3. Perkebunan | 13. Pengangkutan dan pergudangan | 21. Pendidikan |
| 4. Perikanan | 14. Penyediaan akomodasi dan penyediaan makan minum | 22. Aktivitas kesehatan manusia dan aktivitas sosial |
| 5. Peternakan | 15. Informasi dan komunikasi | 23. Kesenian, hiburan dan rekreasi |
| 6. Kehutanan dan pertanian lainnya | 16. Aktivitas keuangan dan asuransi | 24. Aktivitas jasa lainnya |
| 7. Pertambangan dan penggalian | 17. Real estate | 25. Aktivitas rumah tangga sebagai pemberi kerja |
| 8. Industri pengolahan | 18. Aktivitas profesional, ilmiah, dan teknis | 26. Aktivitas badan internasional dan badan ekstra internasional lainnya |
| 9. Pengadaan listrik, gas, uap/air panas, dan udara dingin | | |
| 10. Pengelolaan air, pengelolaan air limbah, pengelolaan dan daur ulang sampah, dan aktivitas remediasi | | |

Waktu selesai wawancara: :

DATA

MENCERDASKAN BANGSA



Badan Pusat Statistik

Jl. dr. Sutomo 6-8 Jakarta 10710

Telp. (021) 3841195, 3842508, 3810291-4 Fax. (021) 3857046

Homepage: <http://www.bps.go.id> Email: bpshq@bps.go.id

LAMPIRAN 3
KUESIONER VSEN18.KP

**VSEN18.KP**

Dibuat 1 set untuk

BPS Kab/Kota

REPUBLIK INDONESIA

SURVEI SOSIAL EKONOMI NASIONAL 2018

KETERANGAN KONSUMSI/PENGELUARAN MAKANAN & BUKAN MAKANAN, DAN PENDAPATAN/PENERIMAAN RUMAH TANGGA

SELAMAT PAGI/SIANG/SORE/MALAM. KAMI/SAYA DARI BPS SEDANG MENGUMPULKAN DATA/INFORMASI KEADAAN SOSIAL EKONOMI RUMAH TANGGA SEPERTI PENGELUARAN DAN PENDAPATAN RUMAH TANGGA. UNTUK ITU, KAMI/SAYA AKAN MEWAWANCARAI BAPAK/IBU BESERTA ANGGOTA RUMAH TANGGA LAINNYA. SELURUH DATA YANG BAPAK/IBU BERIKAN KEPADA KAMI AKAN DIRAHASIKAN DAN HANYA AKAN DIGUNAKAN UNTUK KEPERLUAN PERENCANAAN PEMBANGUNAN. BOLEH SAYA MULAI WAWANCARA SEKARANG?

☐ Ya bersedia ⇒ Mulai wawancara☐ Bersedia dengan perjanjian di lain waktu ⇒ **Blok VII. Catatan**☐ Tidak bersedia ⇒ Lengkapi isian Blok I, Blok II, dan Blok Catatan. Lampirkan Berita Acara Nonrespon.

Selesai dan segera laporkan ke pengawas

RAHASIA**MARET****I. KETERANGAN TEMPAT**

101	Provinsi				
102	Kabupaten/Kota*)				
103	Kecamatan				
104	Desa/Kelurahan*)				
105	Klasifikasi Desa/Kelurahan	1. Perkotaan	2. Perdesaan		
106	Nomor Blok Sensus				
107	Nomor Kode Sampel				
108	Nomor Urut Sampel Rumah Tangga				
109	Nama Kepala Rumah Tangga				
110	Alamat (Nama Jalan/Gang, RT/RW/Dusun)				

*) Coret yang tidak perlu

BLOK II. KETERANGAN PENCACAHAN

Uraian	Nama dan Kode	Jabatan	Waktu	Tanda Tangan
201	Pencacah	Staf BPS Provinsi 1 Staf BPS Kab/Kota 2 KSK 3 Mitra 4	Tgl <input type="text"/> <input type="text"/> Bln <input type="text"/> <input type="text"/>	
202	Pengawas	Staf BPS Provinsi 1 Staf BPS Kab/Kota 2 KSK 3 Mitra 4	Tgl <input type="text"/> <input type="text"/> Bln <input type="text"/> <input type="text"/>	
203	Hasil pencacahan rumah tangga	Terisi lengkap 1 Terisi tidak lengkap 2 Tidak ada ART/responden yang dapat memberi jawaban sampai akhir masa pencacahan. 3 Responden menolak 4 Rumah tangga pindah/bangunan sensus sudah tidak ada 5		Blok VII. Catatan <input type="checkbox"/>

BLOK III. BANYAKNYA ART DAN PEMBERI INFORMASI

301	Banyaknya anggota rumah tangga	
302	Nomor urut pemberi informasi	
303	Nama pemberi informasi:	

Waktu mulai wawancara: : : **BLOK IV.1. KONSUMSI DAN PENGELUARAN BAHAN MAKANAN, BAHAN MINUMAN, DAN**

No. urut	Kode COICOP	Rincian	Satuan standar	Berasal dari pembelian (tunai/bon)	
				Banyaknya (0,00)	Nilai (Rp)
(1)	(2)	(3)	(4)	(5)	(6)
1		A. PADI-PADIAN [R.2 s.d. R.7]			<input type="text"/> . <input type="text"/> <input type="text"/> <input type="text"/> . <input type="text"/> <input type="text"/> <input type="text"/> <input type="text"/>
2	01111001	Beras (beras lokal, kualitas unggul, impor)	Kg	<input type="text"/> <input type="text"/> <input type="text"/> , <input type="text"/> <input type="text"/>	<input type="text"/> <input type="text"/> <input type="text"/> . <input type="text"/> <input type="text"/> <input type="text"/> <input type="text"/>
3	01111003	Beras ketan	Kg	<input type="text"/> <input type="text"/> <input type="text"/> , <input type="text"/> <input type="text"/>	<input type="text"/> <input type="text"/> <input type="text"/> . <input type="text"/> <input type="text"/> <input type="text"/> <input type="text"/>
4	01111006	Jagung basah dengan kulit	Kg	<input type="text"/> <input type="text"/> <input type="text"/> , <input type="text"/> <input type="text"/>	<input type="text"/> <input type="text"/> <input type="text"/> . <input type="text"/> <input type="text"/> <input type="text"/> <input type="text"/>
5	01111005/2	Jagung pipilan/beras jagung/jagung titi	Kg	<input type="text"/> <input type="text"/> <input type="text"/> , <input type="text"/> <input type="text"/>	<input type="text"/> <input type="text"/> <input type="text"/> . <input type="text"/> <input type="text"/> <input type="text"/> <input type="text"/>
6	01115005	Tepung terigu	Kg	<input type="text"/> <input type="text"/> <input type="text"/> , <input type="text"/> <input type="text"/>	<input type="text"/> <input type="text"/> <input type="text"/> . <input type="text"/> <input type="text"/> <input type="text"/> <input type="text"/>
7	0111	Padi-padian lainnya (sebutkan):	Kg	<input type="text"/> <input type="text"/> <input type="text"/> , <input type="text"/> <input type="text"/>	<input type="text"/> <input type="text"/> <input type="text"/> . <input type="text"/> <input type="text"/> <input type="text"/> <input type="text"/>
8		B. UMBI-UMBIAN [R.9 s.d. R.15]			<input type="text"/> . <input type="text"/> <input type="text"/> <input type="text"/> . <input type="text"/> <input type="text"/> <input type="text"/> <input type="text"/>
9	01178001	Ketela pohon/singkong	Kg	<input type="text"/> <input type="text"/> <input type="text"/> , <input type="text"/> <input type="text"/>	<input type="text"/> <input type="text"/> <input type="text"/> . <input type="text"/> <input type="text"/> <input type="text"/> <input type="text"/>
10	01178002	Ketela rambat/ubi jalar	Kg	<input type="text"/> <input type="text"/> <input type="text"/> , <input type="text"/> <input type="text"/>	<input type="text"/> <input type="text"/> <input type="text"/> . <input type="text"/> <input type="text"/> <input type="text"/> <input type="text"/>
11	01115007	Sagu (bukan dari ketela pohon)	Kg	<input type="text"/> <input type="text"/> <input type="text"/> , <input type="text"/> <input type="text"/>	<input type="text"/> <input type="text"/> <input type="text"/> . <input type="text"/> <input type="text"/> <input type="text"/> <input type="text"/>
12	01178004	Talas/keladi	Kg	<input type="text"/> <input type="text"/> <input type="text"/> , <input type="text"/> <input type="text"/>	<input type="text"/> <input type="text"/> <input type="text"/> . <input type="text"/> <input type="text"/> <input type="text"/> <input type="text"/>
13	01177001	Kentang	Kg	<input type="text"/> <input type="text"/> <input type="text"/> , <input type="text"/> <input type="text"/>	<input type="text"/> <input type="text"/> <input type="text"/> . <input type="text"/> <input type="text"/> <input type="text"/> <input type="text"/>
14	01178001	Gaplek	Kg	<input type="text"/> <input type="text"/> <input type="text"/> , <input type="text"/> <input type="text"/>	<input type="text"/> <input type="text"/> <input type="text"/> . <input type="text"/> <input type="text"/> <input type="text"/> <input type="text"/>
15	01178	Umbi-umbian lainnya (sebutkan):	Kg	<input type="text"/> <input type="text"/> <input type="text"/> , <input type="text"/> <input type="text"/>	<input type="text"/> <input type="text"/> <input type="text"/> . <input type="text"/> <input type="text"/> <input type="text"/> <input type="text"/>
16		C. IKAN/UDANG/CUMI/KERANG [R.17 s.d. R.51]			<input type="text"/> . <input type="text"/> <input type="text"/> <input type="text"/> . <input type="text"/> <input type="text"/> <input type="text"/> <input type="text"/>
		1) Ikan segar/basah			
17	01131017	Ekor kuning	Kg	<input type="text"/> <input type="text"/> <input type="text"/> , <input type="text"/> <input type="text"/>	<input type="text"/> <input type="text"/> <input type="text"/> . <input type="text"/> <input type="text"/> <input type="text"/> <input type="text"/>
18	01131069/72/13	Tongkol, tuna, cakalang, dencis, ikan kayu	Kg	<input type="text"/> <input type="text"/> <input type="text"/> , <input type="text"/> <input type="text"/>	<input type="text"/> <input type="text"/> <input type="text"/> . <input type="text"/> <input type="text"/> <input type="text"/> <input type="text"/>
19	01131065	Tenggiri	Kg	<input type="text"/> <input type="text"/> <input type="text"/> , <input type="text"/> <input type="text"/>	<input type="text"/> <input type="text"/> <input type="text"/> . <input type="text"/> <input type="text"/> <input type="text"/> <input type="text"/>
20	01131057	Selar	Kg	<input type="text"/> <input type="text"/> <input type="text"/> , <input type="text"/> <input type="text"/>	<input type="text"/> <input type="text"/> <input type="text"/> . <input type="text"/> <input type="text"/> <input type="text"/> <input type="text"/>
21	01131028	Kembung, lema/tatare, banyar/banyara	Kg	<input type="text"/> <input type="text"/> <input type="text"/> , <input type="text"/> <input type="text"/>	<input type="text"/> <input type="text"/> <input type="text"/> . <input type="text"/> <input type="text"/> <input type="text"/> <input type="text"/>
22	01131067	Teri	Kg	<input type="text"/> <input type="text"/> <input type="text"/> , <input type="text"/> <input type="text"/>	<input type="text"/> <input type="text"/> <input type="text"/> . <input type="text"/> <input type="text"/> <input type="text"/> <input type="text"/>
23	01131003	Bandeng	Kg	<input type="text"/> <input type="text"/> <input type="text"/> , <input type="text"/> <input type="text"/>	<input type="text"/> <input type="text"/> <input type="text"/> . <input type="text"/> <input type="text"/> <input type="text"/> <input type="text"/>
24	01131018	Gabus	Kg	<input type="text"/> <input type="text"/> <input type="text"/> , <input type="text"/> <input type="text"/>	<input type="text"/> <input type="text"/> <input type="text"/> . <input type="text"/> <input type="text"/> <input type="text"/> <input type="text"/>
25	01131045	Mujair	Kg	<input type="text"/> <input type="text"/> <input type="text"/> , <input type="text"/> <input type="text"/>	<input type="text"/> <input type="text"/> <input type="text"/> . <input type="text"/> <input type="text"/> <input type="text"/> <input type="text"/>
26	01131041/46	Mas, nila	Kg	<input type="text"/> <input type="text"/> <input type="text"/> , <input type="text"/> <input type="text"/>	<input type="text"/> <input type="text"/> <input type="text"/> . <input type="text"/> <input type="text"/> <input type="text"/> <input type="text"/>
27	01131035	Lele	Kg	<input type="text"/> <input type="text"/> <input type="text"/> , <input type="text"/> <input type="text"/>	<input type="text"/> <input type="text"/> <input type="text"/> . <input type="text"/> <input type="text"/> <input type="text"/> <input type="text"/>
28	01131023/24	Kakap	Kg	<input type="text"/> <input type="text"/> <input type="text"/> , <input type="text"/> <input type="text"/>	<input type="text"/> <input type="text"/> <input type="text"/> . <input type="text"/> <input type="text"/> <input type="text"/> <input type="text"/>
29	01131004	Baronang	Kg	<input type="text"/> <input type="text"/> <input type="text"/> , <input type="text"/> <input type="text"/>	<input type="text"/> <input type="text"/> <input type="text"/> . <input type="text"/> <input type="text"/> <input type="text"/> <input type="text"/>
30	01131051	Patin	Kg	<input type="text"/> <input type="text"/> <input type="text"/> , <input type="text"/> <input type="text"/>	<input type="text"/> <input type="text"/> <input type="text"/> . <input type="text"/> <input type="text"/> <input type="text"/> <input type="text"/>
31	01131006	Bawal	Kg	<input type="text"/> <input type="text"/> <input type="text"/> , <input type="text"/> <input type="text"/>	<input type="text"/> <input type="text"/> <input type="text"/> . <input type="text"/> <input type="text"/> <input type="text"/> <input type="text"/>
32	01131020	Gurame	Kg	<input type="text"/> <input type="text"/> <input type="text"/> , <input type="text"/> <input type="text"/>	<input type="text"/> <input type="text"/> <input type="text"/> . <input type="text"/> <input type="text"/> <input type="text"/> <input type="text"/>
33	01131	Ikan segar/basah lainnya (sebutkan):	Kg	<input type="text"/> <input type="text"/> <input type="text"/> , <input type="text"/> <input type="text"/>	<input type="text"/> <input type="text"/> <input type="text"/> . <input type="text"/> <input type="text"/> <input type="text"/> <input type="text"/>
		2) Udang dan hewan air lainnya yang segar			
34	01132004	Udang, lobster	Kg	<input type="text"/> <input type="text"/> <input type="text"/> , <input type="text"/> <input type="text"/>	<input type="text"/> <input type="text"/> <input type="text"/> . <input type="text"/> <input type="text"/> <input type="text"/> <input type="text"/>
35	01132001/6	Cumi-cumi, sotong, gurita	Kg	<input type="text"/> <input type="text"/> <input type="text"/> , <input type="text"/> <input type="text"/>	<input type="text"/> <input type="text"/> <input type="text"/> . <input type="text"/> <input type="text"/> <input type="text"/> <input type="text"/>
36	01132007/2/8	Ketam, kepiting, rajungan	Kg	<input type="text"/> <input type="text"/> <input type="text"/> , <input type="text"/> <input type="text"/>	<input type="text"/> <input type="text"/> <input type="text"/> . <input type="text"/> <input type="text"/> <input type="text"/> <input type="text"/>
37	01132003/10/12	Kerang, siput, bekicot, remis	Kg	<input type="text"/> <input type="text"/> <input type="text"/> , <input type="text"/> <input type="text"/>	<input type="text"/> <input type="text"/> <input type="text"/> . <input type="text"/> <input type="text"/> <input type="text"/> <input type="text"/>
38	01132	Udang dan hewan air lainnya yang segar lainnya (sebutkan):	Kg	<input type="text"/> <input type="text"/> <input type="text"/> , <input type="text"/> <input type="text"/>	<input type="text"/> <input type="text"/> <input type="text"/> . <input type="text"/> <input type="text"/> <input type="text"/> <input type="text"/>

ROKOK SEMINGGU TERAKHIR

No. urut	Berasal dari produksi sendiri, pemberian, dsb.		Jumlah konsumsi	
	Banyaknya (0,00)	Nilai (Rp)	Banyaknya (5) + (7) (0,00)	Nilai (6) + (8) (Rp)
(1)	(7)	(8)	(9)	(10)
1				
2				
3				
4				
5				
6				
7				
8				
9				
10				
11				
12				
13				
14				
15				
16				
17				
18				
19				
20				
21				
22				
23				
24				
25				
26				
27				
28				
29				
30				
31				
32				
33				
34				
35				
36				
37				
38				

BLOK IV.1. KONSUMSI DAN PENGELUARAN BAHAN MAKANAN, BAHAN MINUMAN, DAN

No. urut	Kode COICOP	Rincian	Satuan standar	Berasal dari pembelian (tunai/bon)	
				Banyaknya (0,00)	Nilai (Rp)
(1)	(2)	(3)	(4)	(5)	(6)
		3) Ikan diawetkan (diasinkan/diasap/dipresto/dsb.)			
39	01133021/26/37	Kembung diawetkan/peda	Ons	<input type="text"/>	<input type="text"/>
40	01133031	Tenggiri diawetkan	Ons	<input type="text"/>	<input type="text"/>
41	01133033/34/08	Tongkol/tuna/cakalang diawetkan	Ons	<input type="text"/>	<input type="text"/>
42	01133032	Teri diawetkan	Ons	<input type="text"/>	<input type="text"/>
43	01133029	Selar diawetkan	Ons	<input type="text"/>	<input type="text"/>
44	01133036	Sepat diawetkan	Ons	<input type="text"/>	<input type="text"/>
45	01133002/3/4	Bandeng diawetkan	Ons	<input type="text"/>	<input type="text"/>
46	01133011	Gabus diawetkan	Ons	<input type="text"/>	<input type="text"/>
47	01134001	Ikan dalam kaleng (sardencis, tuna dalam kaleng, dsb.)	Ons	<input type="text"/>	<input type="text"/>
48	01133	Ikan diawetkan lainnya (sebutkan):	Ons	<input type="text"/>	<input type="text"/>
		4) Udang dan hewan air lainnya yang diawetkan			
49	01133035	Udang diawetkan (ebi, rebon)	Ons	<input type="text"/>	<input type="text"/>
50	01133009	Cumi-cumi, sotong, gurita diawetkan	Ons	<input type="text"/>	<input type="text"/>
51	01133	Udang dan hewan air lainnya yang diawetkan lainnya (sebutkan):	Ons	<input type="text"/>	<input type="text"/>
52		D. DAGING [R.53 s.d. R.61]			<input type="text"/>
		1) Daging segar			
53	01121001	Daging sapi	Kg	<input type="text"/>	<input type="text"/>
54	01123001	Daging kambing, domba/biri-biri	Kg	<input type="text"/>	<input type="text"/>
55	01122001	Daging babi	Kg	<input type="text"/>	<input type="text"/>
56	01124003	Daging ayam ras	Kg	<input type="text"/>	<input type="text"/>
57	01124002	Daging ayam kampung	Kg	<input type="text"/>	<input type="text"/>
58	01121/22/23/24	Daging segar lainnya (sebutkan):	Kg	<input type="text"/>	<input type="text"/>
		2) Daging diawetkan			
59	01125	Daging diawetkan (sebutkan):	Kg	<input type="text"/>	<input type="text"/>
		3) Lainnya			
60	01121005	Tetelan, sandung lamur	Kg	<input type="text"/>	<input type="text"/>
61	01127	Lainnya (hati, jeroan, iga, kaki, buntut, kepala, dsb.)	Kg	<input type="text"/>	<input type="text"/>
62		E. TELUR DAN SUSU [R.63 s.d. R.71]			<input type="text"/>
63	01147002	Telur ayam ras	Butir	<input type="text"/>	<input type="text"/>
64	01147001	Telur ayam kampung	Butir	<input type="text"/>	<input type="text"/>
65	01147003	Telur itik/telur itik manila	Butir	<input type="text"/>	<input type="text"/>
66	01147005/11111 003/01147004	Telur lainnya (telur puyuh, telur asin mentah maupun matang, telur penyu, telur angsa, dsb.)	Butir	<input type="text"/>	<input type="text"/>
67	01143003	Susu cair pabrik	Kotak kecil (±250 ml)	<input type="text"/>	<input type="text"/>
68	01143005	Susu kental manis	Kaleng (±397 gr)	<input type="text"/>	<input type="text"/>
69	01143001/2	Susu bubuk	Kg	<input type="text"/>	<input type="text"/>
70	01143007	Susu bubuk bayi	Kg	<input type="text"/>	<input type="text"/>
71	01141/45/46	Susu lainnya dan hasil lain dari susu (sebutkan):	<input type="text"/>	<input type="text"/>

ROKOK SEMINGGU TERAKHIR (LANJUTAN)

No. urut	Berasal dari produksi sendiri, pemberian, dsb.		Jumlah konsumsi	
	Banyaknya (0,00)	Nilai (Rp)	Banyaknya (5) + (7) (0,00)	Nilai (6) + (8) (Rp)
(1)	(7)	(8)	(9)	(10)
39	<input type="text"/>	<input type="text"/>	<input type="text"/>	<input type="text"/>
40	<input type="text"/>	<input type="text"/>	<input type="text"/>	<input type="text"/>
41	<input type="text"/>	<input type="text"/>	<input type="text"/>	<input type="text"/>
42	<input type="text"/>	<input type="text"/>	<input type="text"/>	<input type="text"/>
43	<input type="text"/>	<input type="text"/>	<input type="text"/>	<input type="text"/>
44	<input type="text"/>	<input type="text"/>	<input type="text"/>	<input type="text"/>
45	<input type="text"/>	<input type="text"/>	<input type="text"/>	<input type="text"/>
46	<input type="text"/>	<input type="text"/>	<input type="text"/>	<input type="text"/>
47	<input type="text"/>	<input type="text"/>	<input type="text"/>	<input type="text"/>
48	<input type="text"/>	<input type="text"/>	<input type="text"/>	<input type="text"/>
49	<input type="text"/>	<input type="text"/>	<input type="text"/>	<input type="text"/>
50	<input type="text"/>	<input type="text"/>	<input type="text"/>	<input type="text"/>
51	<input type="text"/>	<input type="text"/>	<input type="text"/>	<input type="text"/>
52		<input type="text"/>		<input type="text"/>
53	<input type="text"/>	<input type="text"/>	<input type="text"/>	<input type="text"/>
54	<input type="text"/>	<input type="text"/>	<input type="text"/>	<input type="text"/>
55	<input type="text"/>	<input type="text"/>	<input type="text"/>	<input type="text"/>
56	<input type="text"/>	<input type="text"/>	<input type="text"/>	<input type="text"/>
57	<input type="text"/>	<input type="text"/>	<input type="text"/>	<input type="text"/>
58	<input type="text"/>	<input type="text"/>	<input type="text"/>	<input type="text"/>
59	<input type="text"/>	<input type="text"/>	<input type="text"/>	<input type="text"/>
60	<input type="text"/>	<input type="text"/>	<input type="text"/>	<input type="text"/>
61	<input type="text"/>	<input type="text"/>	<input type="text"/>	<input type="text"/>
62		<input type="text"/>		<input type="text"/>
63	<input type="text"/>	<input type="text"/>	<input type="text"/>	<input type="text"/>
64	<input type="text"/>	<input type="text"/>	<input type="text"/>	<input type="text"/>
65	<input type="text"/>	<input type="text"/>	<input type="text"/>	<input type="text"/>
66	<input type="text"/>	<input type="text"/>	<input type="text"/>	<input type="text"/>
67	<input type="text"/>	<input type="text"/>	<input type="text"/>	<input type="text"/>
68	<input type="text"/>	<input type="text"/>	<input type="text"/>	<input type="text"/>
69	<input type="text"/>	<input type="text"/>	<input type="text"/>	<input type="text"/>
70	<input type="text"/>	<input type="text"/>	<input type="text"/>	<input type="text"/>
71	<input type="text"/>	<input type="text"/>	<input type="text"/>	<input type="text"/>

BLOK IV.1. KONSUMSI DAN PENGELUARAN BAHAN MAKANAN, BAHAN MINUMAN, DAN

No. urut	Kode COICOP	Rincian	Satuan standar	Berasal dari pembelian (tunai/bon)	
				Banyaknya (0,00)	Nilai (Rp)
(1)	(2)	(3)	(4)	(5)	(6)
72		F. SAYUR-SAYURAN [R.73 s.d. R.97]		
73	01171012	Bayam	Kg		
74	01171014	Kangkung	Kg		
75	01172001/2/3	Kol/kubis	Kg		
76	01171016	Sawi putih (petsai)	Kg		
77	01171015	Sawi hijau	Kg		
78	01173003	Buncis	Kg		
79	01173008	Kacang panjang	Kg		
80	01173005	Tomat sayur, tomat ceri	Kg		
81	01174001	Wortel	Kg		
82	01173004	Mentimun	Kg		
83	01171010	Daun ketela pohon/daun singkong	Kg		
84	01173023/26	Terong	Kg		
85	01171017	Tauge	Kg		
86	01173014/15	Labu, labu siam, labu parang	Kg		
87	01171026	Bahan sayur sop/cap cay/kimlo (paket)	Bungkus		
88	01171024/25	Bahan sayur asam/lodeh (paket)	Bungkus		
89	01173017	Nangka muda	Kg		
90	01173020	Pepaya muda	Kg		
91	01173022	Jengkol	Kg		
92	01174006	Bawang merah	Ons		
93	01174007	Bawang putih	Ons		
94	01173012	Cabai merah	Kg		
95	01173016	Cabai hijau	Kg		
96	01173013	Cabai rawit	Kg		
97	0117172/73/74/76	Sayur-sayuran lainnya (sebutkan):	Kg		
98		G. KACANG-KACANGAN [R.99 s.d. R.105]		
99	01168010	Kacang tanah tanpa kulit	Kg		
100	01168004	Kacang kedelai	Kg		
101	01168	Kacang lainnya (sebutkan):	Kg		
102	01194011	Tahu	Kg		
103	01194013	Tempe	Kg		
104	01194010	Oncom	Ons		
105	01194	Hasil lain dari kacang-kacangan (sebutkan):	Ons		
106		H. BUAH-BUAHAN [R.107 s.d. R.119]		
107	01161001-33	Jeruk, jeruk bali	Kg		
108	01167002-14	Mangga	Kg		
109	01163001-9	Apel	Kg		
110	01167040-49	Rambutan	Kg		
111	01167050/098	Duku, langsung	Kg		
112	01167059-85	Durian	Kg		

ROKOK SEMINGGU TERAKHIR (LANJUTAN)

No. urut	Berasal dari produksi sendiri, pemberian, dsb.		Jumlah konsumsi	
	Banyaknya (0,00)	Nilai (Rp)	Banyaknya (5) + (7) (0,00)	Nilai (6) + (8) (Rp)
(1)	(7)	(8)	(9)	(10)
72				
73				
74				
75				
76				
77				
78				
79				
80				
81				
82				
83				
84				
85				
86				
87				
88				
89				
90				
91				
92				
93				
94				
95				
96				
97				
98				
99				
100				
101				
102				
103				
104				
105				
106				
107				
108				
109				
110				
111				
112				

BLOK IV.1. KONSUMSI DAN PENGELUARAN BAHAN MAKANAN, BAHAN MINUMAN, DAN

No. urut	Kode COICOP	Rincian	Satuan standar	Berasal dari pembelian (tunai/bon)	
				Banyaknya (0,00)	Nilai (Rp)
(1)	(2)	(3)	(4)	(5)	(6)
113	01165008-11	Salak	Kg	<input type="text"/>	<input type="text"/>
114	01162001	Pisang ambon	Kg	<input type="text"/>	<input type="text"/>
115	01162002-14	Pisang lainnya (sebutkan):	Kg	<input type="text"/>	<input type="text"/>
116	01167022-27	Pepaya	Kg	<input type="text"/>	<input type="text"/>
117	01167028-32	Semangka	Kg	<input type="text"/>	<input type="text"/>
118	01173002	Tomat buah	Kg	<input type="text"/>	<input type="text"/>
119		Buah-buahan lainnya (sebutkan):	Kg	<input type="text"/>	<input type="text"/>
120		I. MINYAK DAN KELAPA [R.121 s.d. R.124]			<input type="text"/>
121	01154003	Minyak kelapa	Liter	<input type="text"/>	<input type="text"/>
122	01154001/4	Minyak goreng (kelapa sawit, bunga matahari)	Liter	<input type="text"/>	<input type="text"/>
123	01167033	Kelapa (tidak termasuk santan instan)	Butir	<input type="text"/>	<input type="text"/>
124	01151/52/53/54	Minyak dan kelapa lainnya (sebutkan):	<input type="text"/>	<input type="text"/>
125		J. BAHAN MINUMAN [R.126 s.d. R.132]			<input type="text"/>
126	01181001	Gula pasir	Ons	<input type="text"/>	<input type="text"/>
127	01181002	Gula merah, gula air (pohon aren, kelapa, lontar)	Ons	<input type="text"/>	<input type="text"/>
128	01212001	Teh bubuk	Ons	<input type="text"/>	<input type="text"/>
129	01212002	Teh celup (<i>sachet</i>)	2 gr	<input type="text"/>	<input type="text"/>
130	01211001	Kopi (bubuk, biji)	Ons	<input type="text"/>	<input type="text"/>
131	01211002	Kopi instan (<i>sachet</i>)	20 gr	<input type="text"/>	<input type="text"/>
132	01222/3	Bahan minuman lainnya (sebutkan):	<input type="text"/>	<input type="text"/>
133		K. BUMBU-BUMBUAN [R.134 s.d. R.145]			<input type="text"/>
134	01192001	Garam	Gram	<input type="text"/>	<input type="text"/>
135	01192005	Kemiri	Gram	<input type="text"/>	<input type="text"/>
136	01192006	Ketumbar/jinten	Gram	<input type="text"/>	<input type="text"/>
137	01192007	Merica/lada	Gram	<input type="text"/>	<input type="text"/>
138	01173024	Asam	Gram	<input type="text"/>	<input type="text"/>
139	01194003/4	Terasi/petis	Gram	<input type="text"/>	<input type="text"/>
140	01191003	Kecap	100 ml	<input type="text"/>	<input type="text"/>
141	01194008	Penyedap masakan/vetsin	Gram	<input type="text"/>	<input type="text"/>
142	01191005	Sambal jadi	100 ml	<input type="text"/>	<input type="text"/>
143	01191006-7	Saus tomat	100 ml	<input type="text"/>	<input type="text"/>
144	01194007	Bumbu masak jadi/kemasan, bumbu racikan	Gram	<input type="text"/>	<input type="text"/>
145	01192003/4	Bumbu dapur lainnya (pala, jahe, kunyit, dsb.)	Gram	<input type="text"/>	<input type="text"/>
146		L. BAHAN MAKANAN LAINNYA [R.147 s.d. R.150]			<input type="text"/>
147	01115012	Mie instan	Bungkus (± 80 gr)	<input type="text"/>	<input type="text"/>
148	01115018/19	Kerupuk	Ons	<input type="text"/>	<input type="text"/>
149	01115013	Bubur bayi kemasan	Kotak kecil (± 150 gr)	<input type="text"/>	<input type="text"/>
150	01112/15/76/94	Lainnya (sebutkan):	<input type="text"/>	<input type="text"/>

ROKOK SEMINGGU TERAKHIR (LANJUTAN)

No. urut	Berasal dari produksi sendiri, pemberian, dsb.		Jumlah konsumsi	
	Banyaknya (0,00)	Nilai (Rp)	Banyaknya (5) + (7) (0,00)	Nilai (6) + (8) (Rp)
	(7)	(8)	(9)	(10)
113	<input type="text"/>	<input type="text"/>	<input type="text"/>	<input type="text"/>
114	<input type="text"/>	<input type="text"/>	<input type="text"/>	<input type="text"/>
115	<input type="text"/>	<input type="text"/>	<input type="text"/>	<input type="text"/>
116	<input type="text"/>	<input type="text"/>	<input type="text"/>	<input type="text"/>
117	<input type="text"/>	<input type="text"/>	<input type="text"/>	<input type="text"/>
118	<input type="text"/>	<input type="text"/>	<input type="text"/>	<input type="text"/>
119	<input type="text"/>	<input type="text"/>	<input type="text"/>	<input type="text"/>
120		<input type="text"/>		<input type="text"/>
121	<input type="text"/>	<input type="text"/>	<input type="text"/>	<input type="text"/>
122	<input type="text"/>	<input type="text"/>	<input type="text"/>	<input type="text"/>
123	<input type="text"/>	<input type="text"/>	<input type="text"/>	<input type="text"/>
124	<input type="text"/>	<input type="text"/>	<input type="text"/>	<input type="text"/>
125		<input type="text"/>		<input type="text"/>
126	<input type="text"/>	<input type="text"/>	<input type="text"/>	<input type="text"/>
127	<input type="text"/>	<input type="text"/>	<input type="text"/>	<input type="text"/>
128	<input type="text"/>	<input type="text"/>	<input type="text"/>	<input type="text"/>
129	<input type="text"/>	<input type="text"/>	<input type="text"/>	<input type="text"/>
130	<input type="text"/>	<input type="text"/>	<input type="text"/>	<input type="text"/>
131	<input type="text"/>	<input type="text"/>	<input type="text"/>	<input type="text"/>
132	<input type="text"/>	<input type="text"/>	<input type="text"/>	<input type="text"/>
133		<input type="text"/>		<input type="text"/>
134	<input type="text"/>	<input type="text"/>	<input type="text"/>	<input type="text"/>
135	<input type="text"/>	<input type="text"/>	<input type="text"/>	<input type="text"/>
136	<input type="text"/>	<input type="text"/>	<input type="text"/>	<input type="text"/>
137	<input type="text"/>	<input type="text"/>	<input type="text"/>	<input type="text"/>
138	<input type="text"/>	<input type="text"/>	<input type="text"/>	<input type="text"/>
139	<input type="text"/>	<input type="text"/>	<input type="text"/>	<input type="text"/>
140	<input type="text"/>	<input type="text"/>	<input type="text"/>	<input type="text"/>
141	<input type="text"/>	<input type="text"/>	<input type="text"/>	<input type="text"/>
142	<input type="text"/>	<input type="text"/>	<input type="text"/>	<input type="text"/>
143	<input type="text"/>	<input type="text"/>	<input type="text"/>	<input type="text"/>
144	<input type="text"/>	<input type="text"/>	<input type="text"/>	<input type="text"/>
145	<input type="text"/>	<input type="text"/>	<input type="text"/>	<input type="text"/>
146		<input type="text"/>		<input type="text"/>
147	<input type="text"/>	<input type="text"/>	<input type="text"/>	<input type="text"/>
148	<input type="text"/>	<input type="text"/>	<input type="text"/>	<input type="text"/>
149	<input type="text"/>	<input type="text"/>	<input type="text"/>	<input type="text"/>
150	<input type="text"/>	<input type="text"/>	<input type="text"/>	<input type="text"/>

Nama:

Nomor Urut ART:
(VSEN18.K Blok IV P.401)

10

BLOK IV.1. KONSUMSI DAN PENGELUARAN BAHAN MAKANAN, BAHAN MINUMAN, DAN

No. urut	Kode COICOP	Rincian	Satuan standar	Berasal dari pembelian (tunai/bon)	
				Banyaknya (0,00)	Nilai (Rp)
(1)	(2)	(3)	(4)	(5)	(6)
151		M. MAKANAN DAN MINUMAN JADI		
		1) Makanan dan minuman jadi			
152	01112005	Roti tawar	Potong		
153	01112003	Roti manis, roti lainnya	Potong		
154	11111025/044	Kue kering, biskuit, semprong	Ons		
155	11111024/103/123	Kue basah (kue lapis, bika ambon, lempur, dsb.)	Buah		
156	11111133/83-89	Makanan gorengan	Potong		
157	11111011	Bubur kacang hijau	Porsi		
158	11111015	Gado-gado, ketoprak, pecel	Porsi		
159	11113170	Nasi campur/rames	Porsi		
160	11113169	Nasi goreng	Porsi		
161	11111030	Nasi putih	Porsi		
162	11111023	Lontong/ketupat sayur	Porsi		
163	11120006/017/035/041/148	Soto, gule, sop, rawon, cincang	Porsi		
164	11111178-180	Sayur matang (ditumis, disantan, dsb.)	Porsi		
165	11111040	Sate, tongseng	Porsi/5 tusuk		
166	11111047	Mie bakso, mie rebus, mie goreng	Porsi		
167	11111029	Mie instan	Porsi		
168	11111027	Makanan ringan anak-anak, krupuk/kripik	Ons		
169	11111019	Ikan matang	Potong		
170	11111007/8/11113034	Ayam/daging matang (ayam goreng, rendang, dsb.)	Potong		
171	11111004/11111208	Daging olahan (sosis, nugget, daging asap, dsb.) matang	Potong		
172	11113008	Bubur ayam	Porsi		
173	11113003	Siomay, batagor	Porsi/5 potong		
174		Makanan jadi lainnya (sebutkan):		
175	11111058	Air kemasan	Liter		
176	01221000	Air kemasan galon	Galon		
177	11111055/059	Air teh kemasan, minuman bersoda/mengandung CO ₂ ± 250 ml*)			
178	01223-01225	Sari buah kemasan, minuman kesehatan, minuman berenergi ± 200 ml*)			
179	11111052-57	Minuman jadi (kopi, kopi susu, teh, susu coklat, dsb.)	Gelas		
180	11111049	Es krim	Mangkok kecil		
181	11111051	Es lainnya (sebutkan):.....	Porsi		
		2) Minuman mengandung alkohol			
182	02110000	Minuman keras (sebutkan):.....	Liter		
183		N. ROKOK DAN TEMBAKAU		
184	02201001	Rokok kretek filter	Batang		
185	02201002	Rokok kretek tanpa filter	Batang		
186	02201003	Rokok putih	Batang		
187	02202000	Tembakau	Ons		
188		Rokok dan tembakau lainnya (sebutkan):.....		

*) = kotak/gelas kecil

ROKOK SEMINGGU TERAKHIR (LANJUTAN)

No. urut	Berasal dari produksi sendiri, pemberian, dsb.					Jumlah konsumsi				
	Banyaknya (0,00)		Nilai (Rp)			Banyaknya (5) + (7) (0,00)		Nilai (6) + (8) (Rp)		
(1)	(7)		(8)			(9)		(10)		
151			<input type="text"/>	<input type="text"/>	<input type="text"/>			<input type="text"/>	<input type="text"/>	<input type="text"/>
152	<input type="text"/>	<input type="text"/>	<input type="text"/>	<input type="text"/>	<input type="text"/>	<input type="text"/>	<input type="text"/>	<input type="text"/>	<input type="text"/>	<input type="text"/>
153	<input type="text"/>	<input type="text"/>	<input type="text"/>	<input type="text"/>	<input type="text"/>	<input type="text"/>	<input type="text"/>	<input type="text"/>	<input type="text"/>	<input type="text"/>
154	<input type="text"/>	<input type="text"/>	<input type="text"/>	<input type="text"/>	<input type="text"/>	<input type="text"/>	<input type="text"/>	<input type="text"/>	<input type="text"/>	<input type="text"/>
155	<input type="text"/>	<input type="text"/>	<input type="text"/>	<input type="text"/>	<input type="text"/>	<input type="text"/>	<input type="text"/>	<input type="text"/>	<input type="text"/>	<input type="text"/>
156	<input type="text"/>	<input type="text"/>	<input type="text"/>	<input type="text"/>	<input type="text"/>	<input type="text"/>	<input type="text"/>	<input type="text"/>	<input type="text"/>	<input type="text"/>
157	<input type="text"/>	<input type="text"/>	<input type="text"/>	<input type="text"/>	<input type="text"/>	<input type="text"/>	<input type="text"/>	<input type="text"/>	<input type="text"/>	<input type="text"/>
158	<input type="text"/>	<input type="text"/>	<input type="text"/>	<input type="text"/>	<input type="text"/>	<input type="text"/>	<input type="text"/>	<input type="text"/>	<input type="text"/>	<input type="text"/>
159	<input type="text"/>	<input type="text"/>	<input type="text"/>	<input type="text"/>	<input type="text"/>	<input type="text"/>	<input type="text"/>	<input type="text"/>	<input type="text"/>	<input type="text"/>
160	<input type="text"/>	<input type="text"/>	<input type="text"/>	<input type="text"/>	<input type="text"/>	<input type="text"/>	<input type="text"/>	<input type="text"/>	<input type="text"/>	<input type="text"/>
161	<input type="text"/>	<input type="text"/>	<input type="text"/>	<input type="text"/>	<input type="text"/>	<input type="text"/>	<input type="text"/>	<input type="text"/>	<input type="text"/>	<input type="text"/>
162	<input type="text"/>	<input type="text"/>	<input type="text"/>	<input type="text"/>	<input type="text"/>	<input type="text"/>	<input type="text"/>	<input type="text"/>	<input type="text"/>	<input type="text"/>
163	<input type="text"/>	<input type="text"/>	<input type="text"/>	<input type="text"/>	<input type="text"/>	<input type="text"/>	<input type="text"/>	<input type="text"/>	<input type="text"/>	<input type="text"/>
164	<input type="text"/>	<input type="text"/>	<input type="text"/>	<input type="text"/>	<input type="text"/>	<input type="text"/>	<input type="text"/>	<input type="text"/>	<input type="text"/>	<input type="text"/>
165	<input type="text"/>	<input type="text"/>	<input type="text"/>	<input type="text"/>	<input type="text"/>	<input type="text"/>	<input type="text"/>	<input type="text"/>	<input type="text"/>	<input type="text"/>
166	<input type="text"/>	<input type="text"/>	<input type="text"/>	<input type="text"/>	<input type="text"/>	<input type="text"/>	<input type="text"/>	<input type="text"/>	<input type="text"/>	<input type="text"/>
167	<input type="text"/>	<input type="text"/>	<input type="text"/>	<input type="text"/>	<input type="text"/>	<input type="text"/>	<input type="text"/>	<input type="text"/>	<input type="text"/>	<input type="text"/>
168	<input type="text"/>	<input type="text"/>	<input type="text"/>	<input type="text"/>	<input type="text"/>	<input type="text"/>	<input type="text"/>	<input type="text"/>	<input type="text"/>	<input type="text"/>
169	<input type="text"/>	<input type="text"/>	<input type="text"/>	<input type="text"/>	<input type="text"/>	<input type="text"/>	<input type="text"/>	<input type="text"/>	<input type="text"/>	<input type="text"/>
170	<input type="text"/>	<input type="text"/>	<input type="text"/>	<input type="text"/>	<input type="text"/>	<input type="text"/>	<input type="text"/>	<input type="text"/>	<input type="text"/>	<input type="text"/>
171	<input type="text"/>	<input type="text"/>	<input type="text"/>	<input type="text"/>	<input type="text"/>	<input type="text"/>	<input type="text"/>	<input type="text"/>	<input type="text"/>	<input type="text"/>
172	<input type="text"/>	<input type="text"/>	<input type="text"/>	<input type="text"/>	<input type="text"/>	<input type="text"/>	<input type="text"/>	<input type="text"/>	<input type="text"/>	<input type="text"/>
173	<input type="text"/>	<input type="text"/>	<input type="text"/>	<input type="text"/>	<input type="text"/>	<input type="text"/>	<input type="text"/>	<input type="text"/>	<input type="text"/>	<input type="text"/>
174	<input type="text"/>	<input type="text"/>	<input type="text"/>	<input type="text"/>	<input type="text"/>	<input type="text"/>	<input type="text"/>	<input type="text"/>	<input type="text"/>	<input type="text"/>
175	<input type="text"/>	<input type="text"/>	<input type="text"/>	<input type="text"/>	<input type="text"/>	<input type="text"/>	<input type="text"/>	<input type="text"/>	<input type="text"/>	<input type="text"/>
176	<input type="text"/>	<input type="text"/>	<input type="text"/>	<input type="text"/>	<input type="text"/>	<input type="text"/>	<input type="text"/>	<input type="text"/>	<input type="text"/>	<input type="text"/>
177	<input type="text"/>	<input type="text"/>	<input type="text"/>	<input type="text"/>	<input type="text"/>	<input type="text"/>	<input type="text"/>	<input type="text"/>	<input type="text"/>	<input type="text"/>
178	<input type="text"/>	<input type="text"/>	<input type="text"/>	<input type="text"/>	<input type="text"/>	<input type="text"/>	<input type="text"/>	<input type="text"/>	<input type="text"/>	<input type="text"/>
179	<input type="text"/>	<input type="text"/>	<input type="text"/>	<input type="text"/>	<input type="text"/>	<input type="text"/>	<input type="text"/>	<input type="text"/>	<input type="text"/>	<input type="text"/>
180	<input type="text"/>	<input type="text"/>	<input type="text"/>	<input type="text"/>	<input type="text"/>	<input type="text"/>	<input type="text"/>	<input type="text"/>	<input type="text"/>	<input type="text"/>
181	<input type="text"/>	<input type="text"/>	<input type="text"/>	<input type="text"/>	<input type="text"/>	<input type="text"/>	<input type="text"/>	<input type="text"/>	<input type="text"/>	<input type="text"/>
182	<input type="text"/>	<input type="text"/>	<input type="text"/>	<input type="text"/>	<input type="text"/>	<input type="text"/>	<input type="text"/>	<input type="text"/>	<input type="text"/>	<input type="text"/>
183			<input type="text"/>	<input type="text"/>	<input type="text"/>			<input type="text"/>	<input type="text"/>	<input type="text"/>
184	<input type="text"/>	<input type="text"/>	<input type="text"/>	<input type="text"/>	<input type="text"/>	<input type="text"/>	<input type="text"/>	<input type="text"/>	<input type="text"/>	<input type="text"/>
185	<input type="text"/>	<input type="text"/>	<input type="text"/>	<input type="text"/>	<input type="text"/>	<input type="text"/>	<input type="text"/>	<input type="text"/>	<input type="text"/>	<input type="text"/>
186	<input type="text"/>	<input type="text"/>	<input type="text"/>	<input type="text"/>	<input type="text"/>	<input type="text"/>	<input type="text"/>	<input type="text"/>	<input type="text"/>	<input type="text"/>
187	<input type="text"/>	<input type="text"/>	<input type="text"/>	<input type="text"/>	<input type="text"/>	<input type="text"/>	<input type="text"/>	<input type="text"/>	<input type="text"/>	<input type="text"/>
188	<input type="text"/>	<input type="text"/>	<input type="text"/>	<input type="text"/>	<input type="text"/>	<input type="text"/>	<input type="text"/>	<input type="text"/>	<input type="text"/>	<input type="text"/>

BLOK IV.1. KONSUMSI DAN PENGELUARAN BAHAN MAKANAN, BAHAN MINUMAN, DAN

No. urut	Kode COICOP	Rincian	Satuan standar	Berasal dari pembelian (tunai/bon)	
				Banyaknya (0,00)	Nilai (Rp)
(1)	(2)	(3)	(4)	(5)	(6)
151		M. MAKANAN DAN MINUMAN JADI		
		1) Makanan dan minuman jadi			
152	01112005	Roti tawar	Potong	
153	01112003	Roti manis, roti lainnya	Potong	
154	11111025/044	Kue kering, biskuit, semprong	Ons	
155	11111024/103/123	Kue basah (kue lapis, bika ambon, lempur, dsb.)	Buah	
156	11111133/83-89	Makanan gorengan	Potong	
157	11111011	Bubur kacang hijau	Porsi	
158	11111015	Gado-gado, ketoprak, pecel	Porsi	
159	11113170	Nasi campur/rames	Porsi	
160	11113169	Nasi goreng	Porsi	
161	11111030	Nasi putih	Porsi	
162	11111023	Lontong/ketupat sayur	Porsi	
163	11120006/017/035/041/148	Soto, gule, sop, rawon, cincang	Porsi	
164	11111178-180	Sayur matang (ditumis, disantan, dsb.)	Porsi	
165	11111040	Sate, tongseng	Porsi/5 tusuk	
166	11111047	Mie bakso, mie rebus, mie goreng	Porsi	
167	11111029	Mie instan	Porsi	
168	11111027	Makanan ringan anak-anak, krupuk/kripik	Ons	
169	11111019	Ikan matang	Potong	
170	11111007/8/11113034	Ayam/daging matang (ayam goreng, rendang, dsb.)	Potong	
171	11111004/11111208	Daging olahan (sosis, nugget, daging asap, dsb.) matang	Potong	
172	11113008	Bubur ayam	Porsi	
173	11113003	Siomay, batagor	Porsi/5 potong	
174		Makanan jadi lainnya (sebutkan):
175	11111058	Air kemasan	Liter	
176	01221000	Air kemasan galon	Galon	
177	11111055/059	Air teh kemasan, minuman bersoda/mengandung CO ₂ ± 250 ml*)		
178	01223-01225	Sari buah kemasan, minuman kesehatan, minuman berenergi ± 200 ml*)		
179	11111052-57	Minuman jadi (kopi, kopi susu, teh, susu coklat, dsb.)	Gelas	
180	11111049	Es krim	Mangkok kecil	
181	11111051	Es lainnya (sebutkan):.....	Porsi	
		2) Minuman mengandung alkohol			
182	02110000	Minuman keras (sebutkan):.....	Liter	
183		N. ROKOK DAN TEMBAKAU		
184	02201001	Rokok kretek filter	Batang	
185	02201002	Rokok kretek tanpa filter	Batang	
186	02201003	Rokok putih	Batang	
187	02202000	Tembakau	Ons	
188		Rokok dan tembakau lainnya (sebutkan):.....

*) = kotak/gelas kecil

ROKOK SEMINGGU TERAKHIR (LANJUTAN)

No. urut	Berasal dari produksi sendiri, pemberian, dsb.		Jumlah konsumsi	
	Banyaknya (0,00)	Nilai (Rp)	Banyaknya (5) + (7) (0,00)	Nilai (6) + (8) (Rp)
	(1)	(8)	(9)	(10)
151				
152				
153				
154				
155				
156				
157				
158				
159				
160				
161				
162				
163				
164				
165				
166				
167				
168				
169				
170				
171				
172				
173				
174				
175				
176				
177				
178				
179				
180				
181				
182				
183				
184				
185				
186				
187				
188				

BLOK IV.1. KONSUMSI DAN PENGELUARAN BAHAN MAKANAN, BAHAN MINUMAN, DAN

No. urut	Kode COICOP	Rincian	Satuan standar	Berasal dari pembelian (tunai/bon)	
				Banyaknya (0,00)	Nilai (Rp)
(1)	(2)	(3)	(4)	(5)	(6)
151		M. MAKANAN DAN MINUMAN JADI		
		1) Makanan dan minuman jadi			
152	01112005	Roti tawar	Potong	
153	01112003	Roti manis, roti lainnya	Potong	
154	11111025/044	Kue kering, biskuit, semprong	Ons	
155	11111024/103/123	Kue basah (kue lapis, bika ambon, lempur, dsb.)	Buah	
156	11111133/83-89	Makanan gorengan	Potong	
157	11111011	Bubur kacang hijau	Porsi	
158	11111015	Gado-gado, ketoprak, pecel	Porsi	
159	11113170	Nasi campur/rames	Porsi	
160	11113169	Nasi goreng	Porsi	
161	11111030	Nasi putih	Porsi	
162	11111023	Lontong/ketupat sayur	Porsi	
163	11120006/017/035/041/148	Soto, gule, sop, rawon, cincang	Porsi	
164	11111178-180	Sayur matang (ditumis, disantan, dsb.)	Porsi	
165	11111040	Sate, tongseng	Porsi/5 tusuk	
166	11111047	Mie bakso, mie rebus, mie goreng	Porsi	
167	11111029	Mie instan	Porsi	
168	11111027	Makanan ringan anak-anak, krupuk/kripik	Ons	
169	11111019	Ikan matang	Potong	
170	11111007/8/11113034	Ayam/daging matang (ayam goreng, rendang, dsb.)	Potong	
171	11111004/11111208	Daging olahan (sosis, nugget, daging asap, dsb.) matang	Potong	
172	11113008	Bubur ayam	Porsi	
173	11113003	Siomay, batagor	Porsi/5 potong	
174		Makanan jadi lainnya (sebutkan):
175	11111058	Air kemasan	Liter	
176	01221000	Air kemasan galon	Galon	
177	11111055/059	Air teh kemasan, minuman bersoda/mengandung CO ₂ ± 250 ml*)		
178	01223-01225	Sari buah kemasan, minuman kesehatan, minuman berenergi ± 200 ml*)		
179	11111052-57	Minuman jadi (kopi, kopi susu, teh, susu coklat, dsb.)	Gelas	
180	11111049	Es krim	Mangkok kecil	
181	11111051	Es lainnya (sebutkan):.....	Porsi	
		2) Minuman mengandung alkohol			
182	02110000	Minuman keras (sebutkan):.....	Liter	
183		N. ROKOK DAN TEMBAKAU		
184	02201001	Rokok kretek filter	Batang	
185	02201002	Rokok kretek tanpa filter	Batang	
186	02201003	Rokok putih	Batang	
187	02202000	Tembakau	Ons	
188		Rokok dan tembakau lainnya (sebutkan):.....

*) = kotak/gelas kecil

ROKOK SEMINGGU TERAKHIR (LANJUTAN)

No. urut	Berasal dari produksi sendiri, pemberian, dsb.		Jumlah konsumsi	
	Banyaknya (0,00)	Nilai (Rp)	Banyaknya (5) + (7) (0,00)	Nilai (6) + (8) (Rp)
	(1)	(8)	(9)	(10)
151				
152				
153				
154				
155				
156				
157				
158				
159				
160				
161				
162				
163				
164				
165				
166				
167				
168				
169				
170				
171				
172				
173				
174				
175				
176				
177				
178				
179				
180				
181				
182				
183				
184				
185				
186				
187				
188				

BLOK IV.1. KONSUMSI DAN PENGELUARAN BAHAN MAKANAN, BAHAN MINUMAN, DAN

No. urut	Kode COICOP	Rincian	Satuan standar	Berasal dari pembelian (tunai/bon)	
				Banyaknya (0,00)	Nilai (Rp)
(1)	(2)	(3)	(4)	(5)	(6)
151		M. MAKANAN DAN MINUMAN JADI			
		1) Makanan dan minuman jadi			
152	01112005	Roti tawar	Potong		
153	01112003	Roti manis, roti lainnya	Potong		
154	11111025/044	Kue kering, biskuit, semprong	Ons		
155	11111024/103/123	Kue basah (kue lapis, bika ambon, lempur, dsb.)	Buah		
156	11111133/83-89	Makanan gorengan	Potong		
157	11111011	Bubur kacang hijau	Porsi		
158	11111015	Gado-gado, ketoprak, pecel	Porsi		
159	11113170	Nasi campur/rames	Porsi		
160	11113169	Nasi goreng	Porsi		
161	11111030	Nasi putih	Porsi		
162	11111023	Lontong/ketupat sayur	Porsi		
163	11120006/017/035/041/148	Soto, gule, sop, rawon, cincang	Porsi		
164	11111178-180	Sayur matang (ditumis, disantan, dsb.)	Porsi		
165	11111040	Sate, tongseng	Porsi/5 tusuk		
166	11111047	Mie bakso, mie rebus, mie goreng	Porsi		
167	11111029	Mie instan	Porsi		
168	11111027	Makanan ringan anak-anak, krupuk/kripik	Ons		
169	11111019	Ikan matang	Potong		
170	11111007/8/11113034	Ayam/daging matang (ayam goreng, rendang, dsb.)	Potong		
171	11111004/11111208	Daging olahan (sosis, nugget, daging asap, dsb.) matang	Potong		
172	11113008	Bubur ayam	Porsi		
173	11113003	Siomay, batagor	Porsi/5 potong		
174		Makanan jadi lainnya (sebutkan):		
175	11111058	Air kemasan	Liter		
176	01221000	Air kemasan galon	Galon		
177	11111055/059	Air teh kemasan, minuman bersoda/mengandung CO ₂ ± 250 ml*)			
178	01223-01225	Sari buah kemasan, minuman kesehatan, minuman berenergi ± 200 ml*)			
179	11111052-57	Minuman jadi (kopi, kopi susu, teh, susu coklat, dsb.)	Gelas		
180	11111049	Es krim	Mangkuk kecil		
181	11111051	Es lainnya (sebutkan):.....	Porsi		
		2) Minuman mengandung alkohol			
182	02110000	Minuman keras (sebutkan):.....	Liter		
183		N. ROKOK DAN TEMBAKAU			
184	02201001	Rokok kretek filter	Batang		
185	02201002	Rokok kretek tanpa filter	Batang		
186	02201003	Rokok putih	Batang		
187	02202000	Tembakau	Ons		
188		Rokok dan tembakau lainnya (sebutkan):.....		

*) = kotak/gelas kecil

ROKOK SEMINGGU TERAKHIR (LANJUTAN)

No. urut	Berasal dari produksi sendiri, pemberian, dsb.		Jumlah konsumsi	
	Banyaknya (0,00)	Nilai (Rp)	Banyaknya (5) + (7) (0,00)	Nilai (6) + (8) (Rp)
	(1)	(8)	(9)	(10)
151				
152				
153				
154				
155				
156				
157				
158				
159				
160				
161				
162				
163				
164				
165				
166				
167				
168				
169				
170				
171				
172				
173				
174				
175				
176				
177				
178				
179				
180				
181				
182				
183				
184				
185				
186				
187				
188				

BLOK IV.1. KONSUMSI DAN PENGELUARAN BAHAN MAKANAN, BAHAN MINUMAN, DAN

No. urut	Kode COICOP	Rincian	Satuan standar	Berasal dari pembelian (tunai/bon)	
				Banyaknya (0,00)	Nilai (Rp)
(1)	(2)	(3)	(4)	(5)	(6)
151		M. MAKANAN DAN MINUMAN JADI			
		1) Makanan dan minuman jadi			
152	01112005	Roti tawar	Potong		
153	01112003	Roti manis, roti lainnya	Potong		
154	11111025/044	Kue kering, biskuit, semprong	Ons		
155	11111024/103/123	Kue basah (kue lapis, bika ambon, lempur, dsb.)	Buah		
156	11111133/83-89	Makanan gorengan	Potong		
157	11111011	Bubur kacang hijau	Porsi		
158	11111015	Gado-gado, ketoprak, pecel	Porsi		
159	11113170	Nasi campur/rames	Porsi		
160	11113169	Nasi goreng	Porsi		
161	11111030	Nasi putih	Porsi		
162	11111023	Lontong/ketupat sayur	Porsi		
163	11120006/017/035/041/148	Soto, gule, sop, rawon, cincang	Porsi		
164	11111178-180	Sayur matang (ditumis, disantan, dsb.)	Porsi		
165	11111040	Sate, tongseng	Porsi/5 tusuk		
166	11111047	Mie bakso, mie rebus, mie goreng	Porsi		
167	11111029	Mie instan	Porsi		
168	11111027	Makanan ringan anak-anak, krupuk/kripik	Ons		
169	11111019	Ikan matang	Potong		
170	11111007/8/11113034	Ayam/daging matang (ayam goreng, rendang, dsb.)	Potong		
171	11111004/11111208	Daging olahan (sosis, nugget, daging asap, dsb.) matang	Potong		
172	11113008	Bubur ayam	Porsi		
173	11113003	Siomay, batagor	Porsi/5 potong		
174		Makanan jadi lainnya (sebutkan):		
175	11111058	Air kemasan	Liter		
176	01221000	Air kemasan galon	Galon		
177	11111055/059	Air teh kemasan, minuman bersoda/mengandung CO ₂ ± 250 ml*)			
178	01223-01225	Sari buah kemasan, minuman kesehatan, minuman berenergi ± 200 ml*)			
179	11111052-57	Minuman jadi (kopi, kopi susu, teh, susu coklat, dsb.)	Gelas		
180	11111049	Es krim	Mangkuk kecil		
181	11111051	Es lainnya (sebutkan):.....	Porsi		
		2) Minuman mengandung alkohol			
182	02110000	Minuman keras (sebutkan):.....	Liter		
183		N. ROKOK DAN TEMBAKAU			
184	02201001	Rokok kretek filter	Batang		
185	02201002	Rokok kretek tanpa filter	Batang		
186	02201003	Rokok putih	Batang		
187	02202000	Tembakau	Ons		
188		Rokok dan tembakau lainnya (sebutkan):.....		

*) = kotak/gelas kecil

ROKOK SEMINGGU TERAKHIR (LANJUTAN)

No. urut	Berasal dari produksi sendiri, pemberian, dsb.		Jumlah konsumsi	
	Banyaknya (0,00)	Nilai (Rp)	Banyaknya (5) + (7) (0,00)	Nilai (6) + (8) (Rp)
	(1)	(8)	(9)	(10)
151				
152				
153				
154				
155				
156				
157				
158				
159				
160				
161				
162				
163				
164				
165				
166				
167				
168				
169				
170				
171				
172				
173				
174				
175				
176				
177				
178				
179				
180				
181				
182				
183				
184				
185				
186				
187				
188				

BLOK IV.1. KONSUMSI DAN PENGELUARAN BAHAN MAKANAN, BAHAN MINUMAN, DAN

No. urut	Kode COICOP	Rincian	Satuan standar	Berasal dari pembelian (tunai/bon)	
				Banyaknya (0,00)	Nilai (Rp)
(1)	(2)	(3)	(4)	(5)	(6)
151		M. MAKANAN DAN MINUMAN JADI			
		1) Makanan dan minuman jadi			
152	01112005	Roti tawar	Potong		
153	01112003	Roti manis, roti lainnya	Potong		
154	11111025/044	Kue kering, biskuit, semprong	Ons		
155	11111024/103/123	Kue basah (kue lapis, bika ambon, lempur, dsb.)	Buah		
156	11111133/83-89	Makanan gorengan	Potong		
157	11111011	Bubur kacang hijau	Porsi		
158	11111015	Gado-gado, ketoprak, pecel	Porsi		
159	11113170	Nasi campur/rames	Porsi		
160	11113169	Nasi goreng	Porsi		
161	11111030	Nasi putih	Porsi		
162	11111023	Lontong/ketupat sayur	Porsi		
163	11120006/017/035/041/148	Soto, gule, sop, rawon, cincang	Porsi		
164	11111178-180	Sayur matang (ditumis, disantan, dsb.)	Porsi		
165	11111040	Sate, tongseng	Porsi/5 tusuk		
166	11111047	Mie bakso, mie rebus, mie goreng	Porsi		
167	11111029	Mie instan	Porsi		
168	11111027	Makanan ringan anak-anak, krupuk/kripik	Ons		
169	11111019	Ikan matang	Potong		
170	11111007/8/11113034	Ayam/daging matang (ayam goreng, rendang, dsb.)	Potong		
171	11111004/11111208	Daging olahan (sosis, nugget, daging asap, dsb.) matang	Potong		
172	11113008	Bubur ayam	Porsi		
173	11113003	Siomay, batagor	Porsi/5 potong		
174		Makanan jadi lainnya (sebutkan):		
175	11111058	Air kemasan	Liter		
176	01221000	Air kemasan galon	Galon		
177	11111055/059	Air teh kemasan, minuman bersoda/mengandung CO ₂ ± 250 ml*)			
178	01223-01225	Sari buah kemasan, minuman kesehatan, minuman berenergi ± 200 ml*)			
179	11111052-57	Minuman jadi (kopi, kopi susu, teh, susu coklat, dsb.)	Gelas		
180	11111049	Es krim	Mangkuk kecil		
181	11111051	Es lainnya (sebutkan):.....	Porsi		
		2) Minuman mengandung alkohol			
182	02110000	Minuman keras (sebutkan):.....	Liter		
183		N. ROKOK DAN TEMBAKAU			
184	02201001	Rokok kretek filter	Batang		
185	02201002	Rokok kretek tanpa filter	Batang		
186	02201003	Rokok putih	Batang		
187	02202000	Tembakau	Ons		
188		Rokok dan tembakau lainnya (sebutkan):.....		

*) = kotak/gelas kecil

ROKOK SEMINGGU TERAKHIR (LANJUTAN)

No. urut	Berasal dari produksi sendiri, pemberian, dsb.		Jumlah konsumsi	
	Banyaknya (0,00)	Nilai (Rp)	Banyaknya (5) + (7) (0,00)	Nilai (6) + (8) (Rp)
	(1)	(8)	(9)	(10)
151				
152				
153				
154				
155				
156				
157				
158				
159				
160				
161				
162				
163				
164				
165				
166				
167				
168				
169				
170				
171				
172				
173				
174				
175				
176				
177				
178				
179				
180				
181				
182				
183				
184				
185				
186				
187				
188				

BLOK IV.1. KONSUMSI DAN PENGELUARAN BAHAN MAKANAN, BAHAN MINUMAN, DAN

No. urut	Kode COICOP	Rincian	Satuan standar	Berasal dari pembelian (tunai/bon)	
				Banyaknya (0,00)	Nilai (Rp)
(1)	(2)	(3)	(4)	(5)	(6)
151		M. MAKANAN DAN MINUMAN JADI			
		1) Makanan dan minuman jadi			
152	01112005	Roti tawar	Potong		
153	01112003	Roti manis, roti lainnya	Potong		
154	11111025/044	Kue kering, biskuit, semprong	Ons		
155	11111024/103/123	Kue basah (kue lapis, bika ambon, lempur, dsb.)	Buah		
156	11111133/83-89	Makanan gorengan	Potong		
157	11111011	Bubur kacang hijau	Porsi		
158	11111015	Gado-gado, ketoprak, pecel	Porsi		
159	11113170	Nasi campur/rames	Porsi		
160	11113169	Nasi goreng	Porsi		
161	11111030	Nasi putih	Porsi		
162	11111023	Lontong/ketupat sayur	Porsi		
163	11120006/017/035/041/148	Soto, gule, sop, rawon, cincang	Porsi		
164	11111178-180	Sayur matang (ditumis, disantan, dsb.)	Porsi		
165	11111040	Sate, tongseng	Porsi/5 tusuk		
166	11111047	Mie bakso, mie rebus, mie goreng	Porsi		
167	11111029	Mie instan	Porsi		
168	11111027	Makanan ringan anak-anak, krupuk/kripik	Ons		
169	11111019	Ikan matang	Potong		
170	11111007/8/11113034	Ayam/daging matang (ayam goreng, rendang, dsb.)	Potong		
171	11111004/11111208	Daging olahan (sosis, nugget, daging asap, dsb.) matang	Potong		
172	11113008	Bubur ayam	Porsi		
173	11113003	Siomay, batagor	Porsi/5 potong		
174		Makanan jadi lainnya (sebutkan):		
175	11111058	Air kemasan	Liter		
176	01221000	Air kemasan galon	Galon		
177	11111055/059	Air teh kemasan, minuman bersoda/mengandung CO ₂ ± 250 ml*)			
178	01223-01225	Sari buah kemasan, minuman kesehatan, minuman berenergi ± 200 ml*)			
179	11111052-57	Minuman jadi (kopi, kopi susu, teh, susu coklat, dsb.)	Gelas		
180	11111049	Es krim	Mangkok kecil		
181	11111051	Es lainnya (sebutkan):.....	Porsi		
		2) Minuman mengandung alkohol			
182	02110000	Minuman keras (sebutkan):.....	Liter		
183		N. ROKOK DAN TEMBAKAU			
184	02201001	Rokok kretek filter	Batang		
185	02201002	Rokok kretek tanpa filter	Batang		
186	02201003	Rokok putih	Batang		
187	02202000	Tembakau	Ons		
188		Rokok dan tembakau lainnya (sebutkan):.....		

*) = kotak/gelas kecil

ROKOK SEMINGGU TERAKHIR (LANJUTAN)

No. urut	Berasal dari produksi sendiri, pemberian, dsb.		Jumlah konsumsi	
	Banyaknya (0,00)	Nilai (Rp)	Banyaknya (5) + (7) (0,00)	Nilai (6) + (8) (Rp)
	(1)	(2)	(3)	(4)
151				
152				
153				
154				
155				
156				
157				
158				
159				
160				
161				
162				
163				
164				
165				
166				
167				
168				
169				
170				
171				
172				
173				
174				
175				
176				
177				
178				
179				
180				
181				
182				
183				
184				
185				
186				
187				
188				

BLOK IV.1. KONSUMSI DAN PENGELUARAN BAHAN MAKANAN, BAHAN MINUMAN, DAN

No. urut	Kode COICOP	Rincian	Satuan standar	Berasal dari pembelian (tunai/bon)	
				Banyaknya (0,00)	Nilai (Rp)
(1)	(2)	(3)	(4)	(5)	(6)
151		M. MAKANAN DAN MINUMAN JADI		
		1) Makanan dan minuman jadi			
152	01112005	Roti tawar	Potong	
153	01112003	Roti manis, roti lainnya	Potong	
154	11111025/044	Kue kering, biskuit, semprong	Ons	
155	11111024/103/123	Kue basah (kue lapis, bika ambon, lempur, dsb.)	Buah	
156	11111133/83-89	Makanan gorengan	Potong	
157	11111011	Bubur kacang hijau	Porsi	
158	11111015	Gado-gado, ketoprak, pecel	Porsi	
159	11113170	Nasi campur/rames	Porsi	
160	11113169	Nasi goreng	Porsi	
161	11111030	Nasi putih	Porsi	
162	11111023	Lontong/ketupat sayur	Porsi	
163	11120006/017/035/041/148	Soto, gule, sop, rawon, cincang	Porsi	
164	11111178-180	Sayur matang (ditumis, disantan, dsb.)	Porsi	
165	11111040	Sate, tongseng	Porsi/5 tusuk	
166	11111047	Mie bakso, mie rebus, mie goreng	Porsi	
167	11111029	Mie instan	Porsi	
168	11111027	Makanan ringan anak-anak, krupuk/kripik	Ons	
169	11111019	Ikan matang	Potong	
170	11111007/8/11113034	Ayam/daging matang (ayam goreng, rendang, dsb.)	Potong	
171	11111004/11111208	Daging olahan (sosis, nugget, daging asap, dsb.) matang	Potong	
172	11113008	Bubur ayam	Porsi	
173	11113003	Siomay, batagor	Porsi/5 potong	
174		Makanan jadi lainnya (sebutkan):
175	11111058	Air kemasan	Liter	
176	01221000	Air kemasan galon	Galon	
177	11111055/059	Air teh kemasan, minuman bersoda/mengandung CO ₂ ± 250 ml*)		
178	01223-01225	Sari buah kemasan, minuman kesehatan, minuman berenergi ± 200 ml*)		
179	11111052-57	Minuman jadi (kopi, kopi susu, teh, susu coklat, dsb.)	Gelas	
180	11111049	Es krim	Mangkok kecil	
181	11111051	Es lainnya (sebutkan):.....	Porsi	
		2) Minuman mengandung alkohol			
182	02110000	Minuman keras (sebutkan):.....	Liter	
183		N. ROKOK DAN TEMBAKAU		
184	02201001	Rokok kretek filter	Batang	
185	02201002	Rokok kretek tanpa filter	Batang	
186	02201003	Rokok putih	Batang	
187	02202000	Tembakau	Ons	
188		Rokok dan tembakau lainnya (sebutkan):.....

*) = kotak/gelas kecil

ROKOK SEMINGGU TERAKHIR (LANJUTAN)

No. urut	Berasal dari produksi sendiri, pemberian, dsb.		Jumlah konsumsi	
	Banyaknya (0,00)	Nilai (Rp)	Banyaknya (5) + (7) (0,00)	Nilai (6) + (8) (Rp)
	(1)	(8)	(9)	(10)
151				
152				
153				
154				
155				
156				
157				
158				
159				
160				
161				
162				
163				
164				
165				
166				
167				
168				
169				
170				
171				
172				
173				
174				
175				
176				
177				
178				
179				
180				
181				
182				
183				
184				
185				
186				
187				
188				

BLOK IV.1. KONSUMSI DAN PENGELUARAN BAHAN MAKANAN, BAHAN MINUMAN, DAN

No. urut	Kode COICOP	Rincian	Satuan standar	Berasal dari pembelian (tunai/bon)	
				Banyaknya (0,00)	Nilai (Rp)
(1)	(2)	(3)	(4)	(5)	(6)
151		M. MAKANAN DAN MINUMAN JADI			
		1) Makanan dan minuman jadi			
152	01112005	Roti tawar	Potong		
153	01112003	Roti manis, roti lainnya	Potong		
154	11111025/044	Kue kering, biskuit, semprong	Ons		
155	11111024/103/123	Kue basah (kue lapis, bika ambon, lempur, dsb.)	Buah		
156	11111133/83-89	Makanan gorengan	Potong		
157	11111011	Bubur kacang hijau	Porsi		
158	11111015	Gado-gado, ketoprak, pecel	Porsi		
159	11113170	Nasi campur/rames	Porsi		
160	11113169	Nasi goreng	Porsi		
161	11111030	Nasi putih	Porsi		
162	11111023	Lontong/ketupat sayur	Porsi		
163	11120006/017/035/041/148	Soto, gule, sop, rawon, cincang	Porsi		
164	11111178-180	Sayur matang (ditumis, disantan, dsb.)	Porsi		
165	11111040	Sate, tongseng	Porsi/5 tusuk		
166	11111047	Mie bakso, mie rebus, mie goreng	Porsi		
167	11111029	Mie instan	Porsi		
168	11111027	Makanan ringan anak-anak, krupuk/kripik	Ons		
169	11111019	Ikan matang	Potong		
170	11111007/8/11113034	Ayam/daging matang (ayam goreng, rendang, dsb.)	Potong		
171	11111004/11111208	Daging olahan (sosis, nugget, daging asap, dsb.) matang	Potong		
172	11113008	Bubur ayam	Porsi		
173	11113003	Siomay, batagor	Porsi/5 potong		
174		Makanan jadi lainnya (sebutkan):		
175	11111058	Air kemasan	Liter		
176	01221000	Air kemasan galon	Galon		
177	11111055/059	Air teh kemasan, minuman bersoda/mengandung CO ₂ ± 250 ml*)			
178	01223-01225	Sari buah kemasan, minuman kesehatan, minuman berenergi ± 200 ml*)			
179	11111052-57	Minuman jadi (kopi, kopi susu, teh, susu coklat, dsb.)	Gelas		
180	11111049	Es krim	Mangkuk kecil		
181	11111051	Es lainnya (sebutkan):.....	Porsi		
		2) Minuman mengandung alkohol			
182	02110000	Minuman keras (sebutkan):.....	Liter		
183		N. ROKOK DAN TEMBAKAU			
184	02201001	Rokok kretek filter	Batang		
185	02201002	Rokok kretek tanpa filter	Batang		
186	02201003	Rokok putih	Batang		
187	02202000	Tembakau	Ons		
188		Rokok dan tembakau lainnya (sebutkan):.....		

*) = kotak/gelas kecil

ROKOK SEMINGGU TERAKHIR (LANJUTAN)

No. urut	Berasal dari produksi sendiri, pemberian, dsb.		Jumlah konsumsi	
	Banyaknya (0,00)	Nilai (Rp)	Banyaknya (5) + (7) (0,00)	Nilai (6) + (8) (Rp)
	(1)	(8)	(9)	(10)
151				
152				
153				
154				
155				
156				
157				
158				
159				
160				
161				
162				
163				
164				
165				
166				
167				
168				
169				
170				
171				
172				
173				
174				
175				
176				
177				
178				
179				
180				
181				
182				
183				
184				
185				
186				
187				
188				

BLOK IV.1. KONSUMSI DAN PENGELUARAN BAHAN MAKANAN, BAHAN MINUMAN, DAN

No. urut	Kode COICOP	Rincian	Satuan standar	Berasal dari pembelian (tunai/bon)	
				Banyaknya (0,00)	Nilai (Rp)
(1)	(2)	(3)	(4)	(5)	(6)
151		M. MAKANAN DAN MINUMAN JADI			
		1) Makanan dan minuman jadi			
152	01112005	Roti tawar	Potong		
153	01112003	Roti manis, roti lainnya	Potong		
154	11111025/044	Kue kering, biskuit, semprong	Ons		
155	11111024/103/123	Kue basah (kue lapis, bika ambon, lempur, dsb.)	Buah		
156	11111133/83-89	Makanan gorengan	Potong		
157	11111011	Bubur kacang hijau	Porsi		
158	11111015	Gado-gado, ketoprak, pecel	Porsi		
159	11113170	Nasi campur/rames	Porsi		
160	11113169	Nasi goreng	Porsi		
161	11111030	Nasi putih	Porsi		
162	11111023	Lontong/ketupat sayur	Porsi		
163	11120006/017/035/041/148	Soto, gule, sop, rawon, cincang	Porsi		
164	11111178-180	Sayur matang (ditumis, disantan, dsb.)	Porsi		
165	11111040	Sate, tongseng	Porsi/5 tusuk		
166	11111047	Mie bakso, mie rebus, mie goreng	Porsi		
167	11111029	Mie instan	Porsi		
168	11111027	Makanan ringan anak-anak, krupuk/kripik	Ons		
169	11111019	Ikan matang	Potong		
170	11111007/8/11113034	Ayam/daging matang (ayam goreng, rendang, dsb.)	Potong		
171	11111004/11111208	Daging olahan (sosis, nugget, daging asap, dsb.) matang	Potong		
172	11113008	Bubur ayam	Porsi		
173	11113003	Siomay, batagor	Porsi/5 potong		
174		Makanan jadi lainnya (sebutkan):		
175	11111058	Air kemasan	Liter		
176	01221000	Air kemasan galon	Galon		
177	11111055/059	Air teh kemasan, minuman bersoda/mengandung CO ₂ ± 250 ml*)			
178	01223-01225	Sari buah kemasan, minuman kesehatan, minuman berenergi ± 200 ml*)			
179	11111052-57	Minuman jadi (kopi, kopi susu, teh, susu coklat, dsb.)	Gelas		
180	11111049	Es krim	Mangkok kecil		
181	11111051	Es lainnya (sebutkan):.....	Porsi		
		2) Minuman mengandung alkohol			
182	02110000	Minuman keras (sebutkan):.....	Liter		
183		N. ROKOK DAN TEMBAKAU			
184	02201001	Rokok kretek filter	Batang		
185	02201002	Rokok kretek tanpa filter	Batang		
186	02201003	Rokok putih	Batang		
187	02202000	Tembakau	Ons		
188		Rokok dan tembakau lainnya (sebutkan):.....		

*) = kotak/gelas kecil

ROKOK SEMINGGU TERAKHIR (LANJUTAN)

No. urut	Berasal dari produksi sendiri, pemberian, dsb.		Jumlah konsumsi	
	Banyaknya (0,00)	Nilai (Rp)	Banyaknya (5) + (7) (0,00)	Nilai (6) + (8) (Rp)
	(1)	(8)	(9)	(10)
151				
152				
153				
154				
155				
156				
157				
158				
159				
160				
161				
162				
163				
164				
165				
166				
167				
168				
169				
170				
171				
172				
173				
174				
175				
176				
177				
178				
179				
180				
181				
182				
183				
184				
185				
186				
187				
188				

**BLOK IV.2. PENGELUARAN UNTUK BARANG-BARANG BUKAN MAKANAN
SELAMA SEBULAN DAN SETAHUN TERAKHIR (DALAM RUPIAH)**

No. urut	Kode COICOP	Rincian	Sebulan Terakhir	Setahun Terakhir
(1)	(2)	(3)	(4)	(5)
189		A. PERUMAHAN DAN FASILITAS RUMAH TANGGA	<input type="text"/> . <input type="text"/> <input type="text"/> <input type="text"/> . <input type="text"/> <input type="text"/> <input type="text"/> <input type="text"/> . <input type="text"/> <input type="text"/> <input type="text"/> <input type="text"/>	<input type="text"/> . <input type="text"/> <input type="text"/> <input type="text"/> . <input type="text"/> <input type="text"/> <input type="text"/> <input type="text"/> . <input type="text"/> <input type="text"/> <input type="text"/> <input type="text"/>
190		Status penguasaan bangunan tempat tinggal yang ditempati: 1. Milik sendiri 4. Bebas sewa 2. Kontrak 5. Dinas <input type="checkbox"/> 3. Sewa 6. Lainnya		
191	04221000	Jika milik sendiri/bebas sewa , perkiraan sewa sebulan: Rp.....	<input type="text"/> <input type="text"/> . <input type="text"/> <input type="text"/> <input type="text"/> <input type="text"/> . <input type="text"/> <input type="text"/> <input type="text"/> <input type="text"/>	
192	0411/20002	Jika kontrak , nilai kontrak sebulan: Rp.....	<input type="text"/> <input type="text"/> . <input type="text"/> <input type="text"/> <input type="text"/> <input type="text"/> . <input type="text"/> <input type="text"/> <input type="text"/> <input type="text"/>	
193	0411/20001	Jika sewa , nilai sewa sebulan: Rp.....	<input type="text"/> <input type="text"/> . <input type="text"/> <input type="text"/> <input type="text"/> <input type="text"/> . <input type="text"/> <input type="text"/> <input type="text"/> <input type="text"/>	
194	04222000	Jika dinas atau lainnya , perkiraan sewa sebulan: Rp.....	<input type="text"/> <input type="text"/> . <input type="text"/> <input type="text"/> <input type="text"/> <input type="text"/> . <input type="text"/> <input type="text"/> <input type="text"/> <input type="text"/>	
195	04300000	Pemeliharaan rumah dan perbaikan ringan (cat kayu, kapur, cat tembok, genteng, kaca jendela, engsel, dsb.)		<input type="text"/> <input type="text"/> <input type="text"/> . <input type="text"/> <input type="text"/> <input type="text"/> <input type="text"/> . <input type="text"/> <input type="text"/> <input type="text"/> <input type="text"/>
196	04510000	Listrik Banyaknya: Sebulan Terakhir: kWh <input type="text"/> <input type="text"/> <input type="text"/> <input type="text"/> , <input type="text"/> Catatan: Bila ruta tidak mengetahui satuan kWh (misalnya pemakai listrik non-PLN), cara perhitungan sbb: Jumlah watt yang digunakan dikalikan jumlah jam pemakaian sebulan dibagi 1000		
197	04510000	N i l a i :	<input type="text"/> <input type="text"/> . <input type="text"/> <input type="text"/> <input type="text"/> <input type="text"/> . <input type="text"/> <input type="text"/> <input type="text"/> <input type="text"/>	
198	04410000	Air (PAM/pikulan/beli) Banyaknya: Sebulan Terakhir: m ³ <input type="text"/> <input type="text"/> <input type="text"/> , <input type="text"/>		
199	04410000	N i l a i :	<input type="text"/> <input type="text"/> . <input type="text"/> <input type="text"/> <input type="text"/> <input type="text"/> . <input type="text"/> <input type="text"/> <input type="text"/> <input type="text"/>	
		Generator (Rincian 200 s.d. Rincian 205)		
200	07220011-17/ 07220008/ 04530001*	i. Jenis dan jumlah pemakaian bahan bakar minyak (BBM): 1. Bensin (<i>premium, pertalite, pertamax, shell, total, dsb.</i>) 2. Solar (termasuk <i>shell diesel, performance diesel, dsb.</i>) 3. Minyak tanah <input type="checkbox"/>		
201	07220011-17/ 07220008/ 04530001*	Sebulan Terakhir: Liter <input type="text"/> <input type="text"/> <input type="text"/> , <input type="text"/>		
202	07220011-17/ 07220000/ 04530001*	N i l a i :	<input type="text"/> <input type="text"/> . <input type="text"/> <input type="text"/> <input type="text"/> <input type="text"/> . <input type="text"/> <input type="text"/> <input type="text"/> <input type="text"/>	
203	07220001-7	ii. Minyak pelumas: Setahun Terakhir: Liter <input type="text"/> <input type="text"/> <input type="text"/> , <input type="text"/>		
204	07220001-7	N i l a i :		<input type="text"/> <input type="text"/> <input type="text"/> . <input type="text"/> <input type="text"/> <input type="text"/> <input type="text"/> . <input type="text"/> <input type="text"/> <input type="text"/> <input type="text"/>
205	05330000	iii. Pemeliharaan dan perbaikan generator		<input type="text"/> <input type="text"/> <input type="text"/> . <input type="text"/> <input type="text"/> <input type="text"/> <input type="text"/> . <input type="text"/> <input type="text"/> <input type="text"/> <input type="text"/>

**BLOK IV.2. PENGELUARAN UNTUK BARANG-BARANG BUKAN MAKANAN
SELAMA SEBULAN DAN SETAHUN TERAKHIR (DALAM RUPIAH) (LANJUTAN)**

No. urut	Kode COICOP	Rincian	Sebulan Terakhir	Setahun Terakhir
(1)	(2)	(3)	(4)	(5)
		Kendaraan bermotor (Rincian 206 s.d. Rincian 214)		
206	07220011-17	a. Bensin (<i>premium, pertalite, pertamax, shell, total, dsb.</i>) Sebulan Terakhir:..... Liter <input type="text"/> <input type="text"/> <input type="text"/> <input type="text"/> <input type="text"/> ,		
207	07220011-17	Nilai:	<input type="text"/> <input type="text"/> . <input type="text"/> <input type="text"/> <input type="text"/> <input type="text"/> . <input type="text"/> <input type="text"/> <input type="text"/> <input type="text"/>	
208	07220008	b. Solar (termasuk <i>shell diesel, performance diesel, dsb.</i>) Sebulan Terakhir:..... Liter <input type="text"/> <input type="text"/> <input type="text"/> <input type="text"/> <input type="text"/> ,		
209	07220008	Nilai:	<input type="text"/> <input type="text"/> . <input type="text"/> <input type="text"/> <input type="text"/> <input type="text"/> . <input type="text"/> <input type="text"/> <input type="text"/> <input type="text"/>	
210	04530001	c. Minyak tanah Sebulan Terakhir:..... Liter <input type="text"/> <input type="text"/> <input type="text"/> <input type="text"/> <input type="text"/> ,		
211	04530001	Nilai:	<input type="text"/> <input type="text"/> . <input type="text"/> <input type="text"/> <input type="text"/> <input type="text"/> . <input type="text"/> <input type="text"/> <input type="text"/> <input type="text"/>	
212	07220001-7	d. Minyak pelumas Setahun Terakhir:..... Liter <input type="text"/> <input type="text"/> <input type="text"/> <input type="text"/> <input type="text"/> ,		
213	07220001-7	Nilai:		<input type="text"/> <input type="text"/> <input type="text"/> . <input type="text"/> <input type="text"/> <input type="text"/> <input type="text"/> . <input type="text"/> <input type="text"/> <input type="text"/> <input type="text"/>
214	07230000	e. Perbaikan dan pemeliharaan kendaraan bermotor		<input type="text"/> <input type="text"/> <input type="text"/> . <input type="text"/> <input type="text"/> <input type="text"/> <input type="text"/> . <input type="text"/> <input type="text"/> <input type="text"/> <input type="text"/>
		Bahan bakar untuk keperluan lainnya (Rincian 215 s.d. Rincian 224)		
215	04521001	L P G Banyaknya: Sebulan Terakhir: Kg <input type="text"/> <input type="text"/> <input type="text"/> ,		
216	04521001	Nilai:	<input type="text"/> <input type="text"/> . <input type="text"/> <input type="text"/> <input type="text"/> <input type="text"/> . <input type="text"/> <input type="text"/> <input type="text"/> <input type="text"/>	
217	04521002	Gas kota Banyaknya: Sebulan Terakhir: m ³ <input type="text"/> <input type="text"/> ,		
218	04521002	Nilai:	<input type="text"/> <input type="text"/> . <input type="text"/> <input type="text"/> <input type="text"/> <input type="text"/> . <input type="text"/> <input type="text"/> <input type="text"/> <input type="text"/>	
219	04530001	Minyak tanah Banyaknya: Sebulan Terakhir: Liter <input type="text"/> <input type="text"/> ,		
220	04530001	Nilai:	<input type="text"/> <input type="text"/> . <input type="text"/> <input type="text"/> <input type="text"/> <input type="text"/> . <input type="text"/> <input type="text"/> <input type="text"/> <input type="text"/>	
221	04540002-4	Arang/batu bara/briket Banyaknya: Sebulan Terakhir: Kg <input type="text"/> <input type="text"/> ,		
222	04540002-4	Nilai:	<input type="text"/> <input type="text"/> . <input type="text"/> <input type="text"/> <input type="text"/> <input type="text"/> . <input type="text"/> <input type="text"/> <input type="text"/> <input type="text"/>	
223	04521000	Biogas	<input type="text"/> <input type="text"/> . <input type="text"/> <input type="text"/> <input type="text"/> <input type="text"/> . <input type="text"/> <input type="text"/> <input type="text"/> <input type="text"/>	
224	04540001	Kayu bakar dan bahan bakar lainnya	<input type="text"/> <input type="text"/> . <input type="text"/> <input type="text"/> <input type="text"/> <input type="text"/> . <input type="text"/> <input type="text"/> <input type="text"/> <input type="text"/>	
225	0552200/ 05610000	Pengeluaran kebutuhan lainnya untuk rumah (cairan pembersih lantai, pewangi ruangan, bola lampu, kran, shower, sekering listrik, obat nyamuk, korek api, batu baterai, aki, dsb.)		<input type="text"/> <input type="text"/> <input type="text"/> . <input type="text"/> <input type="text"/> <input type="text"/> <input type="text"/> . <input type="text"/> <input type="text"/> <input type="text"/> <input type="text"/>
		Pos dan telekomunikasi (Rincian 226 s.d. Rincian 230)		
226	08300002	Rekening telepon rumah	<input type="text"/> <input type="text"/> . <input type="text"/> <input type="text"/> <input type="text"/> <input type="text"/> . <input type="text"/> <input type="text"/> <input type="text"/> <input type="text"/>	
227	08300011	Pulsa HP	<input type="text"/> <input type="text"/> . <input type="text"/> <input type="text"/> <input type="text"/> <input type="text"/> . <input type="text"/> <input type="text"/> <input type="text"/> <input type="text"/>	
228	08100000	Benda pos (wesel, materai, perangko, dsb.)		<input type="text"/> <input type="text"/> <input type="text"/> . <input type="text"/> <input type="text"/> <input type="text"/> <input type="text"/> . <input type="text"/> <input type="text"/> <input type="text"/> <input type="text"/>
229	08300010	Biaya internet, warnet	<input type="text"/> <input type="text"/> . <input type="text"/> <input type="text"/> <input type="text"/> <input type="text"/> . <input type="text"/> <input type="text"/> <input type="text"/> <input type="text"/>	
230	08300000	Lainnya (nomor perdana, kirim paket, dsb.) sebutkan:		<input type="text"/> <input type="text"/> <input type="text"/> . <input type="text"/> <input type="text"/> <input type="text"/> <input type="text"/> . <input type="text"/> <input type="text"/> <input type="text"/> <input type="text"/>

**BLOK IV.2. PENGELUARAN UNTUK BARANG-BARANG BUKAN MAKANAN
SELAMA SEBULAN DAN SETAHUN TERAKHIR (DALAM RUPIAH) (LANJUTAN)**

No. urut	Kode COICOP	Rincian	Sebulan Terakhir	Setahun Terakhir
(1)	(2)	(3)	(4)	(5)
231		B. ANEKA BARANG DAN JASA	<input type="text"/> . <input type="text"/> <input type="text"/> <input type="text"/> . <input type="text"/> <input type="text"/> <input type="text"/> <input type="text"/> . <input type="text"/> <input type="text"/> <input type="text"/> <input type="text"/>	<input type="text"/> . <input type="text"/> <input type="text"/> <input type="text"/> <input type="text"/> <input type="text"/> . <input type="text"/> <input type="text"/> <input type="text"/> <input type="text"/> <input type="text"/> <input type="text"/>
232	12130000	Sabun mandi, pasta gigi, sikat gigi, dan sampo	<input type="text"/> <input type="text"/> . <input type="text"/> <input type="text"/> <input type="text"/> <input type="text"/> . <input type="text"/> <input type="text"/> <input type="text"/> <input type="text"/>	
233	12130000	Barang kecantikan (minyak wangi, minyak rambut, deodoran, bedak, kawat gigi, lensa kontak, gunting kuku, rambut palsu/wig, lipstik, sisir, dsb.), dan pembalut wanita		<input type="text"/> <input type="text"/> <input type="text"/> . <input type="text"/> <input type="text"/> <input type="text"/> <input type="text"/> . <input type="text"/> <input type="text"/> <input type="text"/> <input type="text"/>
234	12110000	Perawatan kulit, muka, kuku, rambut (ongkos pangkas rambut, kriting, <i>rebounding</i> , <i>cream bath</i> , lulur/spa, dsb.)	<input type="text"/> <input type="text"/> . <input type="text"/> <input type="text"/> <input type="text"/> <input type="text"/> . <input type="text"/> <input type="text"/> <input type="text"/> <input type="text"/>	
235	05611012-15	Sabun cuci (batangan, bubuk, krim, dan cair)	<input type="text"/> <input type="text"/> . <input type="text"/> <input type="text"/> <input type="text"/> <input type="text"/> . <input type="text"/> <input type="text"/> <input type="text"/> <input type="text"/>	
236	05611000	Bahan pemeliharaan pakaian (pelembut dan pengharum, pemutih, pelicin, dsb.)	<input type="text"/> <input type="text"/> . <input type="text"/> <input type="text"/> <input type="text"/> <input type="text"/> . <input type="text"/> <input type="text"/> <input type="text"/> <input type="text"/>	
237	09500000	Surat kabar, majalah, buku-buku, dan alat-alat tulis (di luar keperluan sekolah dan kursus) termasuk sewa majalah/bacaan	<input type="text"/> <input type="text"/> . <input type="text"/> <input type="text"/> <input type="text"/> <input type="text"/> . <input type="text"/> <input type="text"/> <input type="text"/> <input type="text"/>	
238	12130000	Barang lainnya (tissue, <i>pampers</i> , kantong plastik, tali/tambang plastik, tusuk gigi, <i>cotton bud</i> , kapur barus, tusuk sate, dsb.)	<input type="text"/> <input type="text"/> . <input type="text"/> <input type="text"/> <input type="text"/> <input type="text"/> . <input type="text"/> <input type="text"/> <input type="text"/> <input type="text"/>	
		Biaya pelayanan pengobatan/kuratif (termasuk biaya melahirkan dan obat yang tidak bisa dirinci) (R. 239 s.d. R. 245)		
239	06300000	Rumah sakit pemerintah		<input type="text"/> <input type="text"/> <input type="text"/> . <input type="text"/> <input type="text"/> <input type="text"/> <input type="text"/> . <input type="text"/> <input type="text"/> <input type="text"/> <input type="text"/>
239.a		Biaya berobat jalan yang dibayar tunai (<i>out of pocket</i>) setahun terakhir: <input type="text"/> <input type="text"/> <input type="text"/> . <input type="text"/> <input type="text"/> <input type="text"/> <input type="text"/> . <input type="text"/> <input type="text"/> <input type="text"/> <input type="text"/>		
239.b		Biaya rawat inap yang dibayar tunai (<i>out of pocket</i>) setahun terakhir: <input type="text"/> <input type="text"/> <input type="text"/> . <input type="text"/> <input type="text"/> <input type="text"/> <input type="text"/> . <input type="text"/> <input type="text"/> <input type="text"/> <input type="text"/>		
240	06300000	Rumah sakit swasta		<input type="text"/> <input type="text"/> <input type="text"/> . <input type="text"/> <input type="text"/> <input type="text"/> <input type="text"/> . <input type="text"/> <input type="text"/> <input type="text"/> <input type="text"/>
240.a		Biaya berobat jalan yang dibayar tunai (<i>out of pocket</i>) setahun terakhir: <input type="text"/> <input type="text"/> <input type="text"/> . <input type="text"/> <input type="text"/> <input type="text"/> <input type="text"/> . <input type="text"/> <input type="text"/> <input type="text"/> <input type="text"/>		
240.b		Biaya rawat inap yang dibayar tunai (<i>out of pocket</i>) setahun terakhir: <input type="text"/> <input type="text"/> <input type="text"/> . <input type="text"/> <input type="text"/> <input type="text"/> <input type="text"/> . <input type="text"/> <input type="text"/> <input type="text"/> <input type="text"/>		
241	06302004	Puskesmas/pustu/polindes/posyandu		<input type="text"/> <input type="text"/> <input type="text"/> . <input type="text"/> <input type="text"/> <input type="text"/> <input type="text"/> . <input type="text"/> <input type="text"/> <input type="text"/> <input type="text"/>
241.a		Biaya berobat jalan ke puskesmas yang dibayar tunai (<i>out of pocket</i>) setahun terakhir: <input type="text"/> <input type="text"/> <input type="text"/> . <input type="text"/> <input type="text"/> <input type="text"/> <input type="text"/> . <input type="text"/> <input type="text"/> <input type="text"/> <input type="text"/>		
241.b		Biaya rawat inap ke puskesmas yang dibayar tunai (<i>out of pocket</i>) setahun terakhir: <input type="text"/> <input type="text"/> <input type="text"/> . <input type="text"/> <input type="text"/> <input type="text"/> <input type="text"/> . <input type="text"/> <input type="text"/> <input type="text"/> <input type="text"/>		
241.c		Biaya berobat ke pustu yang dibayar tunai (<i>out of pocket</i>) setahun terakhir: <input type="text"/> <input type="text"/> <input type="text"/> . <input type="text"/> <input type="text"/> <input type="text"/> <input type="text"/> . <input type="text"/> <input type="text"/> <input type="text"/> <input type="text"/>		
241.d		Biaya berobat ke polindes yang dibayar tunai (<i>out of pocket</i>) setahun terakhir: <input type="text"/> <input type="text"/> <input type="text"/> . <input type="text"/> <input type="text"/> <input type="text"/> <input type="text"/> . <input type="text"/> <input type="text"/> <input type="text"/> <input type="text"/>		
241.e		Biaya berobat ke posyandu yang dibayar tunai (<i>out of pocket</i>) setahun terakhir: <input type="text"/> <input type="text"/> <input type="text"/> . <input type="text"/> <input type="text"/> <input type="text"/> <input type="text"/> . <input type="text"/> <input type="text"/> <input type="text"/> <input type="text"/>		
242	06210000	Praktik dokter/poliklinik		<input type="text"/> <input type="text"/> <input type="text"/> . <input type="text"/> <input type="text"/> <input type="text"/> <input type="text"/> . <input type="text"/> <input type="text"/> <input type="text"/> <input type="text"/>
242.a		Biaya berobat ke praktik dokter/poliklinik yang dibayar tunai (<i>out of pocket</i>) setahun terakhir: <input type="text"/> <input type="text"/> <input type="text"/> . <input type="text"/> <input type="text"/> <input type="text"/> <input type="text"/> . <input type="text"/> <input type="text"/> <input type="text"/> <input type="text"/>		

**BLOK IV.2. PENGELUARAN UNTUK BARANG-BARANG BUKAN MAKANAN
SELAMA SEBULAN DAN SETAHUN TERAKHIR (DALAM RUPIAH) (LANJUTAN)**

No. urut	Kode COICOP	Rincian	Sebulan Terakhir	Setahun Terakhir
(1)	(2)	(3)	(4)	(5)
243	06232000	Praktik petugas kesehatan (bidan/perawat/mantri kesehatan)		<input type="text"/> <input type="text"/> <input type="text"/> . <input type="text"/> <input type="text"/> <input type="text"/> . <input type="text"/> <input type="text"/> <input type="text"/>
243.a		Biaya berobat ke praktik petugas kesehatan yang dibayar tunai (<i>out of pocket</i>) setahun terakhir: <input type="text"/> <input type="text"/> <input type="text"/> . <input type="text"/> <input type="text"/> <input type="text"/> . <input type="text"/> <input type="text"/> <input type="text"/>		
244	06232015	Praktik pengobatan tradisional		<input type="text"/> <input type="text"/> <input type="text"/> . <input type="text"/> <input type="text"/> <input type="text"/> . <input type="text"/> <input type="text"/> <input type="text"/>
244.a		Biaya berobat ke pengobatan tradisional yang dibayar tunai (<i>out of pocket</i>) setahun terakhir: <input type="text"/> <input type="text"/> <input type="text"/> . <input type="text"/> <input type="text"/> <input type="text"/> . <input type="text"/> <input type="text"/> <input type="text"/>		
245	06232015	Dukun penolong persalinan		<input type="text"/> <input type="text"/> <input type="text"/> . <input type="text"/> <input type="text"/> <input type="text"/> . <input type="text"/> <input type="text"/> <input type="text"/>
245.a		Biaya berobat ke penolong persalinan yang dibayar tunai (<i>out of pocket</i>) setahun terakhir: <input type="text"/> <input type="text"/> <input type="text"/> . <input type="text"/> <input type="text"/> <input type="text"/> . <input type="text"/> <input type="text"/> <input type="text"/>		
		Biaya obat (hanya obat yang dibeli di apotik, toko obat, dsb.) (R. 246 s.d. R. 249)		
246	06110002-20	Obat yang dibeli dengan resep dari tenaga kesehatan (dokter, bidan, perawat)		<input type="text"/> <input type="text"/> <input type="text"/> . <input type="text"/> <input type="text"/> <input type="text"/> . <input type="text"/> <input type="text"/> <input type="text"/>
246.a		Biaya yang dibayar tunai (<i>out of pocket</i>) dalam setahun terakhir: <input type="text"/> <input type="text"/> <input type="text"/> . <input type="text"/> <input type="text"/> <input type="text"/> . <input type="text"/> <input type="text"/> <input type="text"/>		
247	06110002-20	Obat modern yang dibeli tanpa resep dari tenaga kesehatan		<input type="text"/> <input type="text"/> <input type="text"/> . <input type="text"/> <input type="text"/> <input type="text"/> . <input type="text"/> <input type="text"/> <input type="text"/>
247.a		Biaya yang dibayar tunai (<i>out of pocket</i>) dalam setahun terakhir: <input type="text"/> <input type="text"/> <input type="text"/> . <input type="text"/> <input type="text"/> <input type="text"/> . <input type="text"/> <input type="text"/> <input type="text"/>		
248	06110001	Obat tradisional/jamu untuk pengobatan		<input type="text"/> <input type="text"/> <input type="text"/> . <input type="text"/> <input type="text"/> <input type="text"/> . <input type="text"/> <input type="text"/> <input type="text"/>
248.a		Biaya yang dibayar tunai (<i>out of pocket</i>) dalam setahun terakhir: <input type="text"/> <input type="text"/> <input type="text"/> . <input type="text"/> <input type="text"/> <input type="text"/> . <input type="text"/> <input type="text"/> <input type="text"/>		
249	06130000	Biaya pembelian kacamata, kaki/tangan palsu (<i>protese</i>), dan kursi roda		<input type="text"/> <input type="text"/> <input type="text"/> . <input type="text"/> <input type="text"/> <input type="text"/> . <input type="text"/> <input type="text"/> <input type="text"/>
249.a		Biaya yang dibayar tunai (<i>out of pocket</i>) dalam setahun terakhir: <input type="text"/> <input type="text"/> <input type="text"/> . <input type="text"/> <input type="text"/> <input type="text"/> . <input type="text"/> <input type="text"/> <input type="text"/>		
		Biaya pelayanan pencegahan/preventif (R. 250 s.d. R. 254)		
250	06232001	Periksa kehamilan		<input type="text"/> <input type="text"/> <input type="text"/> . <input type="text"/> <input type="text"/> <input type="text"/> . <input type="text"/> <input type="text"/> <input type="text"/>
250.a		Biaya yang dibayar tunai (<i>out of pocket</i>) dalam setahun terakhir: <input type="text"/> <input type="text"/> <input type="text"/> . <input type="text"/> <input type="text"/> <input type="text"/> . <input type="text"/> <input type="text"/> <input type="text"/>		
251	06110012	Imunisasi		<input type="text"/> <input type="text"/> <input type="text"/> . <input type="text"/> <input type="text"/> <input type="text"/> . <input type="text"/> <input type="text"/> <input type="text"/>
251.a		Biaya yang dibayar tunai (<i>out of pocket</i>) dalam setahun terakhir: <input type="text"/> <input type="text"/> <input type="text"/> . <input type="text"/> <input type="text"/> <input type="text"/> . <input type="text"/> <input type="text"/> <input type="text"/>		
252	06302015	Tes kesehatan/deteksi dini/ <i>Medical Check Up</i>		<input type="text"/> <input type="text"/> <input type="text"/> . <input type="text"/> <input type="text"/> <input type="text"/> . <input type="text"/> <input type="text"/> <input type="text"/>
252.a		Biaya yang dibayar tunai (<i>out of pocket</i>) dalam setahun terakhir: <input type="text"/> <input type="text"/> <input type="text"/> . <input type="text"/> <input type="text"/> <input type="text"/> . <input type="text"/> <input type="text"/> <input type="text"/>		
253	06302002	Keluarga Berencana (alat/cara kontrasepsi, konsultasi, dsb.)		<input type="text"/> <input type="text"/> <input type="text"/> . <input type="text"/> <input type="text"/> <input type="text"/> . <input type="text"/> <input type="text"/> <input type="text"/>
253.a		Biaya yang dibayar tunai (<i>out of pocket</i>) dalam setahun terakhir: <input type="text"/> <input type="text"/> <input type="text"/> . <input type="text"/> <input type="text"/> <input type="text"/> . <input type="text"/> <input type="text"/> <input type="text"/>		
254	06302000	Biaya pemeliharaan kesehatan lainnya (urut, <i>fitness</i> , bekam, detox, yoga, futsal, senam kebugaran, vitamin, jamu untuk menjaga kesehatan, dsb.)		<input type="text"/> <input type="text"/> <input type="text"/> . <input type="text"/> <input type="text"/> <input type="text"/> . <input type="text"/> <input type="text"/> <input type="text"/>
254.a		Biaya yang dibayar tunai (<i>out of pocket</i>) dalam setahun terakhir: <input type="text"/> <input type="text"/> <input type="text"/> . <input type="text"/> <input type="text"/> <input type="text"/> . <input type="text"/> <input type="text"/> <input type="text"/>		

**BLOK IV.2. PENGELUARAN UNTUK BARANG-BARANG BUKAN MAKANAN
SELAMA SEBULAN DAN SETAHUN TERAKHIR (DALAM RUPIAH) (LANJUTAN)**

No. urut	Kode COICOP	Rincian	Sebulan Terakhir	Setahun Terakhir
(1)	(2)	(3)	(4)	(5)
		Biaya sekolah/kursus (R. 255 s.d. R. 260)		
255	10000000	Sumbangan pembangunan sekolah (uang pangkal)		<input type="text"/> <input type="text"/> <input type="text"/> . <input type="text"/> <input type="text"/> <input type="text"/> . <input type="text"/> <input type="text"/> <input type="text"/>
256	10000000	Uang sekolah (SPP/UKT) dan iuran komite sekolah/POMG		<input type="text"/> <input type="text"/> <input type="text"/> . <input type="text"/> <input type="text"/> <input type="text"/> . <input type="text"/> <input type="text"/> <input type="text"/>
257	10000000	Iuran sekolah lainnya (ketrampilan, les, tes, dsb.)		<input type="text"/> <input type="text"/> <input type="text"/> . <input type="text"/> <input type="text"/> <input type="text"/> . <input type="text"/> <input type="text"/> <input type="text"/>
258	0951000/ 12700008	Buku pelajaran, foto copy bahan pelajaran		<input type="text"/> <input type="text"/> <input type="text"/> . <input type="text"/> <input type="text"/> <input type="text"/> . <input type="text"/> <input type="text"/> <input type="text"/>
259	09540000	Alat-alat tulis (pulpen, pensil, penghapus, penggaris, kalkulator, jangka, dsb.)		<input type="text"/> <input type="text"/> <input type="text"/> . <input type="text"/> <input type="text"/> <input type="text"/> . <input type="text"/> <input type="text"/> <input type="text"/>
260	10500000	Uang kursus/bimbingan belajar di luar sekolah		<input type="text"/> <input type="text"/> <input type="text"/> . <input type="text"/> <input type="text"/> <input type="text"/> . <input type="text"/> <input type="text"/> <input type="text"/>
		Biaya transportasi, akomodasi, dan jasa (R.261 s.d. R.269)		
261	0731/20000	Transportasi darat (biaya naik becak, ojek, taksi, mikrolet, minibus, bus, kereta api, sewa mobil, dsb.)		<input type="text"/> <input type="text"/> <input type="text"/> . <input type="text"/> <input type="text"/> <input type="text"/> . <input type="text"/> <input type="text"/> <input type="text"/>
261.a		Transportasi ke fasilitas kesehatan yang dibayar tunai dalam setahun terakhir: <input type="text"/> <input type="text"/> <input type="text"/> . <input type="text"/> <input type="text"/> <input type="text"/> . <input type="text"/> <input type="text"/> <input type="text"/>		
261.b		Biaya ambulans yang dibayar tunai dalam setahun terakhir: <input type="text"/> <input type="text"/> <input type="text"/> . <input type="text"/> <input type="text"/> <input type="text"/> . <input type="text"/> <input type="text"/> <input type="text"/>		
262	07330000	Transportasi udara/pesawat (tiket, airport tax, dsb.)		<input type="text"/> <input type="text"/> <input type="text"/> . <input type="text"/> <input type="text"/> <input type="text"/> . <input type="text"/> <input type="text"/> <input type="text"/>
263	07340000	Transportasi laut/kapal feri, kapal laut		<input type="text"/> <input type="text"/> <input type="text"/> . <input type="text"/> <input type="text"/> <input type="text"/> . <input type="text"/> <input type="text"/> <input type="text"/>
264	07240000	Lainnya (uang parkir, karcis tol, dsb.)		<input type="text"/> <input type="text"/> <input type="text"/> . <input type="text"/> <input type="text"/> <input type="text"/> . <input type="text"/> <input type="text"/> <input type="text"/>
265	11200001	Hotel/motel/penginapan		<input type="text"/> <input type="text"/> <input type="text"/> . <input type="text"/> <input type="text"/> <input type="text"/> . <input type="text"/> <input type="text"/> <input type="text"/>
266	09400000	Hiburan (menonton di bioskop, menonton sandiwara/pertunjukkan, menonton pertandingan olah raga, dekoder, langganan TV kabel, dan rekreasi lain (tidak termasuk transpor dan pembelian barang untuk rekreasi)		<input type="text"/> <input type="text"/> <input type="text"/> . <input type="text"/> <input type="text"/> <input type="text"/> . <input type="text"/> <input type="text"/> <input type="text"/>
267	05621000	Gaji/upah pembantu rumah tangga, satpam, tukang kebun, dan sopir	<input type="text"/> <input type="text"/> . <input type="text"/> <input type="text"/> <input type="text"/> . <input type="text"/> <input type="text"/> <input type="text"/>	
268	12621000	Jasa lembaga keuangan (jasa ATM, jasa kartu kredit, biaya transfer, dsb.)		<input type="text"/> <input type="text"/> <input type="text"/> . <input type="text"/> <input type="text"/> <input type="text"/> . <input type="text"/> <input type="text"/> <input type="text"/>
269	12700000	Jasa lainnya (pembuatan KTP, SIM, akta kelahiran, fotokopi, foto, jasa penitipan bayi, dsb.)		<input type="text"/> <input type="text"/> <input type="text"/> . <input type="text"/> <input type="text"/> <input type="text"/> . <input type="text"/> <input type="text"/> <input type="text"/>
270		C. PAKAIAN, ALAS KAKI, DAN TUTUP KEPALA		<input type="text"/> . <input type="text"/> <input type="text"/> <input type="text"/> . <input type="text"/> <input type="text"/> <input type="text"/> . <input type="text"/> <input type="text"/> <input type="text"/>
271	03121000	Pakaian jadi untuk laki-laki dewasa (jas, seragam, kemeja, jaket, sarung, celana, kaos oblong, pakaian dalam, dsb.)		<input type="text"/> <input type="text"/> <input type="text"/> . <input type="text"/> <input type="text"/> <input type="text"/> . <input type="text"/> <input type="text"/> <input type="text"/>
272	03122000	Pakaian jadi untuk perempuan dewasa (seragam, gaun, kain panjang, blus, blazer/jas wanita, daster, baju hangat, rok, sarung, selendang, angkin, pakaian dalam, dsb.)		<input type="text"/> <input type="text"/> <input type="text"/> . <input type="text"/> <input type="text"/> <input type="text"/> . <input type="text"/> <input type="text"/> <input type="text"/>
273	03123000	Pakaian jadi untuk anak-anak (seragam, baju, celana, kaos, pakaian dalam, popok bayi, dsb.)		<input type="text"/> <input type="text"/> <input type="text"/> . <input type="text"/> <input type="text"/> <input type="text"/> . <input type="text"/> <input type="text"/> <input type="text"/>
274	03110000	Bahan pakaian untuk laki-laki, perempuan, dan anak-anak (wool, poliester, katun, sutera, dsb.)		<input type="text"/> <input type="text"/> <input type="text"/> . <input type="text"/> <input type="text"/> <input type="text"/> . <input type="text"/> <input type="text"/> <input type="text"/>
275	03140000	Upah menjahit, memperbaiki pakaian, benang jahit, dan barang lain untuk keperluan menjahit		<input type="text"/> <input type="text"/> <input type="text"/> . <input type="text"/> <input type="text"/> <input type="text"/> . <input type="text"/> <input type="text"/> <input type="text"/>
276	03210000	Alas kaki (sepatu, sandal, kaos kaki, dsb.)		<input type="text"/> <input type="text"/> <input type="text"/> . <input type="text"/> <input type="text"/> <input type="text"/> . <input type="text"/> <input type="text"/> <input type="text"/>
277	03130001-03	Tutup kepala untuk laki-laki, perempuan, dan anak-anak (topi, kopiah, kerudung, dsb.)		<input type="text"/> <input type="text"/> <input type="text"/> . <input type="text"/> <input type="text"/> <input type="text"/> . <input type="text"/> <input type="text"/> <input type="text"/>
278	03220000	Lainnya (handuk, ikat pinggang, semir sepatu, dasi, binatu/laundry, gantungan pakaian/hanger, mukena, jas hujan, dsb.)		<input type="text"/> <input type="text"/> <input type="text"/> . <input type="text"/> <input type="text"/> <input type="text"/> . <input type="text"/> <input type="text"/> <input type="text"/>

**BLOK IV.2. PENGELUARAN UNTUK BARANG-BARANG BUKAN MAKANAN
SELAMA SEBULAN DAN SETAHUN TERAKHIR (DALAM RUPIAH) (LANJUTAN)**

No. urut	Kode COICOP	Rincian	Sebulan Terakhir	Setahun Terakhir
(1)	(2)	(3)	(4)	(5)
279		D. BARANG TAHAN LAMA		<input type="checkbox"/> . <input type="text"/> <input type="text"/> <input type="text"/> . <input type="text"/> <input type="text"/> <input type="text"/> <input type="text"/> . <input type="text"/> <input type="text"/> <input type="text"/> <input type="text"/>
280	05110000	Meubelair (meja, kursi, tempat tidur, lemari pakaian, lemari pajang, rak pajang, kaca/cermin, rak sepatu, dsb.)		<input type="text"/> <input type="text"/> <input type="text"/> <input type="text"/> . <input type="text"/> <input type="text"/> <input type="text"/> <input type="text"/> . <input type="text"/> <input type="text"/> <input type="text"/> <input type="text"/>
281	05300000	Peralatan rumah tangga (mesin jahit, lemari es, kipas angin, mesin cuci, AC, dsb.)		<input type="text"/> <input type="text"/> <input type="text"/> <input type="text"/> . <input type="text"/> <input type="text"/> <input type="text"/> <input type="text"/> . <input type="text"/> <input type="text"/> <input type="text"/> <input type="text"/>
282	05200000	Perlengkapan perabot rumah tangga (kasur, bantal, taplak, spre, sarung bantal, selimut, gorden, sajadah, kapet, permadani, tikar, dsb.)		<input type="text"/> <input type="text"/> <input type="text"/> <input type="text"/> . <input type="text"/> <input type="text"/> <input type="text"/> <input type="text"/> . <input type="text"/> <input type="text"/> <input type="text"/> <input type="text"/>
283	055221000	Perkakas rumah tangga (seterika, sapu, gunting, pisau, golok, cangkul, gergaji, <i>vacum cleaner</i> , gantungan baju, jemuran, alat solder, dsb.)		<input type="text"/> <input type="text"/> <input type="text"/> <input type="text"/> . <input type="text"/> <input type="text"/> <input type="text"/> <input type="text"/> . <input type="text"/> <input type="text"/> <input type="text"/> <input type="text"/>
284	05400000	Alat-alat dapur/makan (rak piring, kompor, periuk, panci, ember, pisau dapur, penggorengan, sendok, termos, piring, gelas, <i>mixer</i> , <i>rice cooker</i> , <i>blender</i> , <i>microwave</i> , <i>oven</i> , dan pecah belah lainnya yang terbuat dari gelas/keramik/melamin/plastik, dsb.)		<input type="text"/> <input type="text"/> <input type="text"/> <input type="text"/> . <input type="text"/> <input type="text"/> <input type="text"/> <input type="text"/> . <input type="text"/> <input type="text"/> <input type="text"/> <input type="text"/>
285	05110000	Barang-barang pajangan/hiasan (hiasan dinding, aquarium, barang hiasan terbuat dari keramik, porselen, <i>onyx</i> , marmer, kayu, dsb.)		<input type="text"/> <input type="text"/> <input type="text"/> <input type="text"/> . <input type="text"/> <input type="text"/> <input type="text"/> <input type="text"/> . <input type="text"/> <input type="text"/> <input type="text"/> <input type="text"/>
286	05523000	Perbaikan perabot, perlengkapan, dan perkakas rumah tangga		<input type="text"/> <input type="text"/> <input type="text"/> <input type="text"/> . <input type="text"/> <input type="text"/> <input type="text"/> <input type="text"/> . <input type="text"/> <input type="text"/> <input type="text"/> <input type="text"/>
287	08200007/10	Pembelian HP/ <i>smartphone</i> dan asesorisnya, termasuk perbaikannya		<input type="text"/> <input type="text"/> <input type="text"/> <input type="text"/> . <input type="text"/> <input type="text"/> <input type="text"/> <input type="text"/> . <input type="text"/> <input type="text"/> <input type="text"/> <input type="text"/>
288	09120000	Pembelian kamera, kacamata, <i>video camera</i> , alat-alat optik lainnya, termasuk perbaikannya		<input type="text"/> <input type="text"/> <input type="text"/> <input type="text"/> . <input type="text"/> <input type="text"/> <input type="text"/> <input type="text"/> . <input type="text"/> <input type="text"/> <input type="text"/> <input type="text"/>
289	12300000	Pembelian arloji, jam, payung, tas, koper, termasuk perbaikannya		<input type="text"/> <input type="text"/> <input type="text"/> <input type="text"/> . <input type="text"/> <input type="text"/> <input type="text"/> <input type="text"/> . <input type="text"/> <input type="text"/> <input type="text"/> <input type="text"/>
290	1231-40000	Perhiasan mahal terbuat dari logam dan batu mulia (emas, berlian, mutiara, dsb.), termasuk perbaikannya		<input type="text"/> <input type="text"/> <input type="text"/> <input type="text"/> . <input type="text"/> <input type="text"/> <input type="text"/> <input type="text"/> . <input type="text"/> <input type="text"/> <input type="text"/> <input type="text"/>
291	09310001-12	Pembelian mainan anak (sepeda roda tiga), perhiasan murah, dan imitasi, termasuk perbaikannya		<input type="text"/> <input type="text"/> <input type="text"/> <input type="text"/> . <input type="text"/> <input type="text"/> <input type="text"/> <input type="text"/> . <input type="text"/> <input type="text"/> <input type="text"/> <input type="text"/>
292	0911/30000	Pembelian televisi, radio, video, DVD, kaset, radio kaset, gitar, piano/organ, komputer, laptop, tablet, termasuk perbaikannya		<input type="text"/> <input type="text"/> <input type="text"/> <input type="text"/> . <input type="text"/> <input type="text"/> <input type="text"/> <input type="text"/> . <input type="text"/> <input type="text"/> <input type="text"/> <input type="text"/>
293	09320000	Pembelian alat dan perlengkapan olahraga (catur, raket, bola, net, bet, stik, baju renang, baju senam, sepatu bola/roda, kacamata renang), termasuk perbaikannya		<input type="text"/> <input type="text"/> <input type="text"/> <input type="text"/> . <input type="text"/> <input type="text"/> <input type="text"/> <input type="text"/> . <input type="text"/> <input type="text"/> <input type="text"/> <input type="text"/>
294	07100000	Pembelian kendaraan untuk transportasi (mobil, sepeda motor, sepeda, perahu motor, dsb.)		<input type="text"/> <input type="text"/> <input type="text"/> <input type="text"/> . <input type="text"/> <input type="text"/> <input type="text"/> <input type="text"/> . <input type="text"/> <input type="text"/> <input type="text"/> <input type="text"/>
295	093/400000	Binatang dan tanaman peliharaan, termasuk biaya pemeliharaannya (makanan, kandang, kesehatan, pupuk, dll.)		<input type="text"/> <input type="text"/> <input type="text"/> <input type="text"/> . <input type="text"/> <input type="text"/> <input type="text"/> <input type="text"/> . <input type="text"/> <input type="text"/> <input type="text"/> <input type="text"/>
296	04500000	Barang tahan lama lainnya (instalasi listrik/telepon/leding, ayunan, kereta bayi, dsb.), termasuk perbaikannya		<input type="text"/> <input type="text"/> <input type="text"/> <input type="text"/> . <input type="text"/> <input type="text"/> <input type="text"/> <input type="text"/> . <input type="text"/> <input type="text"/> <input type="text"/> <input type="text"/>
297		E. PAJAK, PUNGUTAN, DAN ASURANSI		<input type="checkbox"/> . <input type="text"/> <input type="text"/> <input type="text"/> <input type="text"/> . <input type="text"/> <input type="text"/> <input type="text"/> <input type="text"/> <input type="text"/>
298		Pajak bumi dan bangunan (PBB)		<input type="text"/> <input type="text"/> <input type="text"/> <input type="text"/> . <input type="text"/> <input type="text"/> <input type="text"/> <input type="text"/> . <input type="text"/> <input type="text"/> <input type="text"/> <input type="text"/>
299		Pajak kendaraan bermotor (STNK) dan tak bermotor		<input type="text"/> <input type="text"/> <input type="text"/> <input type="text"/> . <input type="text"/> <input type="text"/> <input type="text"/> <input type="text"/> . <input type="text"/> <input type="text"/> <input type="text"/> <input type="text"/>
300		Pungutan/retribusi (iuran RT/RW, sampah, keamanan, kuburan, dsb.)		<input type="text"/> <input type="text"/> <input type="text"/> <input type="text"/> . <input type="text"/> <input type="text"/> <input type="text"/> <input type="text"/> . <input type="text"/> <input type="text"/> <input type="text"/> <input type="text"/>
301	12530000	Asuransi kesehatan		<input type="text"/> <input type="text"/> <input type="text"/> <input type="text"/> . <input type="text"/> <input type="text"/> <input type="text"/> <input type="text"/> . <input type="text"/> <input type="text"/> <input type="text"/> <input type="text"/>
302	12500000	Asuransi jiwa lainnya dan asuransi kerugian (asuransi kematian, kecelakaan, mobil, rumah, dsb.)		<input type="text"/> <input type="text"/> <input type="text"/> <input type="text"/> . <input type="text"/> <input type="text"/> <input type="text"/> <input type="text"/> . <input type="text"/> <input type="text"/> <input type="text"/> <input type="text"/>
303		Lainnya (tilang, PPh, dsb.)		<input type="text"/> <input type="text"/> <input type="text"/> <input type="text"/> . <input type="text"/> <input type="text"/> <input type="text"/> <input type="text"/> . <input type="text"/> <input type="text"/> <input type="text"/> <input type="text"/>

**BLOK IV.2. PENGELUARAN UNTUK BARANG-BARANG BUKAN MAKANAN
SELAMA SEBULAN DAN SETAHUN TERAKHIR (DALAM RUPIAH) (LANJUTAN)**

No. Urut	Kode COICOP	Rincian	Sebulan Terakhir	Setahun Terakhir
(1)	(2)	(3)	(4)	(5)
304		F. KEPERLUAN PESTA DAN UPACARA/KENDURI		<input type="text"/> . <input type="text"/> <input type="text"/> <input type="text"/> . <input type="text"/> <input type="text"/> <input type="text"/> <input type="text"/> . <input type="text"/> <input type="text"/> <input type="text"/> <input type="text"/>
305		Perkawinan (sewa alat seperti peralatan pengantin, kursi, tenda, piring, jasa seperti ongkos perias pengantin, penghulu, jasa penyelenggaraan, serta sewa gedung, dsb.)		<input type="text"/> <input type="text"/> <input type="text"/> <input type="text"/> . <input type="text"/> <input type="text"/> <input type="text"/> <input type="text"/> . <input type="text"/> <input type="text"/> <input type="text"/> <input type="text"/>
306		Khitanan dan ulang tahun (ongkos bengkok, biaya dokter/ mantri/dukun sunat, pembungkus makanan, pita/kertas penghias ruangan/balon, sewa kursi, sewa gedung, sewa hiburan)		<input type="text"/> <input type="text"/> <input type="text"/> <input type="text"/> . <input type="text"/> <input type="text"/> <input type="text"/> <input type="text"/> . <input type="text"/> <input type="text"/> <input type="text"/> <input type="text"/>
307		Perayaan hari raya agama (sewa kursi, sewa tenda, dsb.)		<input type="text"/> <input type="text"/> <input type="text"/> <input type="text"/> . <input type="text"/> <input type="text"/> <input type="text"/> <input type="text"/> . <input type="text"/> <input type="text"/> <input type="text"/> <input type="text"/>
308	09600002/07	Biaya Penyelenggaraan Ibadah Haji (BPIH), umroh, perjalanan rohani		<input type="text"/> <input type="text"/> <input type="text"/> <input type="text"/> . <input type="text"/> <input type="text"/> <input type="text"/> <input type="text"/> . <input type="text"/> <input type="text"/> <input type="text"/> <input type="text"/>
309		Upacara agama atau adat lainnya (memanggil Ustad, Pendeta, sesajen, dsb.)		<input type="text"/> <input type="text"/> <input type="text"/> <input type="text"/> . <input type="text"/> <input type="text"/> <input type="text"/> <input type="text"/> . <input type="text"/> <input type="text"/> <input type="text"/> <input type="text"/>
310		Biaya pemakaman (ongkos memandikan jenazah, kain kafan, jasa penggali kubur, peti mati, biaya krematorium, biaya ngaben, dsb.)		<input type="text"/> <input type="text"/> <input type="text"/> <input type="text"/> . <input type="text"/> <input type="text"/> <input type="text"/> <input type="text"/> . <input type="text"/> <input type="text"/> <input type="text"/> <input type="text"/>

**BLOK IV.3.1. REKAPITULASI PENGELUARAN MAKANAN DAN MINUMAN JADI SERTA ROKOK
SELURUH ANGGOTA RUMAH TANGGA (DALAM RUPIAH)**

No. ART	Nama ART	Makanan dan Minuman Jadi	Rokok dan Tembakau
(1)	(2)	(3)	(4)
1		<input type="text"/> . <input type="text"/> <input type="text"/> <input type="text"/> <input type="text"/> . <input type="text"/> <input type="text"/> <input type="text"/> <input type="text"/>	<input type="text"/> . <input type="text"/> <input type="text"/> <input type="text"/> <input type="text"/> . <input type="text"/> <input type="text"/> <input type="text"/> <input type="text"/>
2		<input type="text"/> . <input type="text"/> <input type="text"/> <input type="text"/> <input type="text"/> . <input type="text"/> <input type="text"/> <input type="text"/> <input type="text"/>	<input type="text"/> . <input type="text"/> <input type="text"/> <input type="text"/> <input type="text"/> . <input type="text"/> <input type="text"/> <input type="text"/> <input type="text"/>
3		<input type="text"/> . <input type="text"/> <input type="text"/> <input type="text"/> <input type="text"/> . <input type="text"/> <input type="text"/> <input type="text"/> <input type="text"/>	<input type="text"/> . <input type="text"/> <input type="text"/> <input type="text"/> <input type="text"/> . <input type="text"/> <input type="text"/> <input type="text"/> <input type="text"/>
4		<input type="text"/> . <input type="text"/> <input type="text"/> <input type="text"/> <input type="text"/> . <input type="text"/> <input type="text"/> <input type="text"/> <input type="text"/>	<input type="text"/> . <input type="text"/> <input type="text"/> <input type="text"/> <input type="text"/> . <input type="text"/> <input type="text"/> <input type="text"/> <input type="text"/>
5		<input type="text"/> . <input type="text"/> <input type="text"/> <input type="text"/> <input type="text"/> . <input type="text"/> <input type="text"/> <input type="text"/> <input type="text"/>	<input type="text"/> . <input type="text"/> <input type="text"/> <input type="text"/> <input type="text"/> . <input type="text"/> <input type="text"/> <input type="text"/> <input type="text"/>
6		<input type="text"/> . <input type="text"/> <input type="text"/> <input type="text"/> <input type="text"/> . <input type="text"/> <input type="text"/> <input type="text"/> <input type="text"/>	<input type="text"/> . <input type="text"/> <input type="text"/> <input type="text"/> <input type="text"/> . <input type="text"/> <input type="text"/> <input type="text"/> <input type="text"/>
7		<input type="text"/> . <input type="text"/> <input type="text"/> <input type="text"/> <input type="text"/> . <input type="text"/> <input type="text"/> <input type="text"/> <input type="text"/>	<input type="text"/> . <input type="text"/> <input type="text"/> <input type="text"/> <input type="text"/> . <input type="text"/> <input type="text"/> <input type="text"/> <input type="text"/>
8		<input type="text"/> . <input type="text"/> <input type="text"/> <input type="text"/> <input type="text"/> . <input type="text"/> <input type="text"/> <input type="text"/> <input type="text"/>	<input type="text"/> . <input type="text"/> <input type="text"/> <input type="text"/> <input type="text"/> . <input type="text"/> <input type="text"/> <input type="text"/> <input type="text"/>
9		<input type="text"/> . <input type="text"/> <input type="text"/> <input type="text"/> <input type="text"/> . <input type="text"/> <input type="text"/> <input type="text"/> <input type="text"/>	<input type="text"/> . <input type="text"/> <input type="text"/> <input type="text"/> <input type="text"/> . <input type="text"/> <input type="text"/> <input type="text"/> <input type="text"/>
10		<input type="text"/> . <input type="text"/> <input type="text"/> <input type="text"/> <input type="text"/> . <input type="text"/> <input type="text"/> <input type="text"/> <input type="text"/>	<input type="text"/> . <input type="text"/> <input type="text"/> <input type="text"/> <input type="text"/> . <input type="text"/> <input type="text"/> <input type="text"/> <input type="text"/>
	JUMLAH	<input type="text"/> . <input type="text"/> <input type="text"/> <input type="text"/> <input type="text"/> . <input type="text"/> <input type="text"/> <input type="text"/> <input type="text"/>	<input type="text"/> . <input type="text"/> <input type="text"/> <input type="text"/> <input type="text"/> . <input type="text"/> <input type="text"/> <input type="text"/> <input type="text"/>

BLOK IV.3.2. REKAPITULASI PENGELUARAN MAKANAN, MINUMAN, DAN ROKOK (DALAM RUPIAH)**[Disalin dari Blok IV.1 Kolom (10) dan Blok IV.3.1 Kolom (3) dan (4)]**

No.	Jenis Pengeluaran	Seminggu Terakhir
(1)	(2)	(3)
1	Padi-padian (R.1)	<input type="text"/> . <input type="text"/> <input type="text"/> <input type="text"/> . <input type="text"/> <input type="text"/> <input type="text"/> <input type="text"/>
2	Umbi-umbian (R.8)	<input type="text"/> . <input type="text"/> <input type="text"/> <input type="text"/> . <input type="text"/> <input type="text"/> <input type="text"/> <input type="text"/>
3	Ikan/udang/cumi/kerang (R.16)	<input type="text"/> . <input type="text"/> <input type="text"/> <input type="text"/> . <input type="text"/> <input type="text"/> <input type="text"/> <input type="text"/>
4	Daging (R.52)	<input type="text"/> . <input type="text"/> <input type="text"/> <input type="text"/> . <input type="text"/> <input type="text"/> <input type="text"/> <input type="text"/>
5	Telur dan Susu (R.62)	<input type="text"/> . <input type="text"/> <input type="text"/> <input type="text"/> . <input type="text"/> <input type="text"/> <input type="text"/> <input type="text"/>
6	Sayur-sayuran (R.72)	<input type="text"/> . <input type="text"/> <input type="text"/> <input type="text"/> . <input type="text"/> <input type="text"/> <input type="text"/> <input type="text"/>
7	Kacang-kacangan (R.98)	<input type="text"/> . <input type="text"/> <input type="text"/> <input type="text"/> . <input type="text"/> <input type="text"/> <input type="text"/> <input type="text"/>
8	Buah-buahan (R.106)	<input type="text"/> . <input type="text"/> <input type="text"/> <input type="text"/> . <input type="text"/> <input type="text"/> <input type="text"/> <input type="text"/>
9	Minyak dan Kelapa (R.120)	<input type="text"/> . <input type="text"/> <input type="text"/> <input type="text"/> . <input type="text"/> <input type="text"/> <input type="text"/> <input type="text"/>
10	Bahan Minuman (R.125)	<input type="text"/> . <input type="text"/> <input type="text"/> <input type="text"/> . <input type="text"/> <input type="text"/> <input type="text"/> <input type="text"/>
11	Bumbu-bumbuan (R.133)	<input type="text"/> . <input type="text"/> <input type="text"/> <input type="text"/> . <input type="text"/> <input type="text"/> <input type="text"/> <input type="text"/>
12	Bahan Makanan Lainnya (R.146)	<input type="text"/> . <input type="text"/> <input type="text"/> <input type="text"/> . <input type="text"/> <input type="text"/> <input type="text"/> <input type="text"/>
13	Makanan dan Minuman Jadi (Blok IV.3.1 Baris Jumlah Kolom 3)	<input type="text"/> . <input type="text"/> <input type="text"/> <input type="text"/> . <input type="text"/> <input type="text"/> <input type="text"/> <input type="text"/>
14	Rokok dan Tembakau (Blok IV.3.1 Baris Jumlah Kolom 4)	<input type="text"/> . <input type="text"/> <input type="text"/> <input type="text"/> . <input type="text"/> <input type="text"/> <input type="text"/> <input type="text"/>
15	SUB JUMLAH [R.1 s.d. R.14]	<input type="text"/> <input type="text"/> . <input type="text"/> <input type="text"/> <input type="text"/> <input type="text"/> . <input type="text"/> <input type="text"/> <input type="text"/> <input type="text"/>
16	RATA-RATA PENGELUARAN MAKANAN SEBULAN [(R.15) x 30/7]	<input type="text"/> <input type="text"/> . <input type="text"/> <input type="text"/> <input type="text"/> <input type="text"/> . <input type="text"/> <input type="text"/> <input type="text"/> <input type="text"/>

BLOK IV.3.3. REKAPITULASI PENGELUARAN UNTUK BARANG-BARANG BUKAN MAKANAN (DALAM RUPIAH)**[Disalin dari Blok IV.2 Kolom (4) dan Kolom (5)]**

No.	Jenis Pengeluaran	Sebulan Terakhir	Setahun Terakhir
(1)	(2)	(3)	(4)
1	Perumahan dan Fasilitas Rumah Tangga A. Sebulan terakhir (R.189 Kolom 4)	<input type="text"/> . <input type="text"/> <input type="text"/> <input type="text"/> . <input type="text"/> <input type="text"/> <input type="text"/> <input type="text"/>	
	B. Setahun terakhir (R.189 Kolom 5)		<input type="text"/> . <input type="text"/> <input type="text"/> <input type="text"/> . <input type="text"/> <input type="text"/> <input type="text"/> <input type="text"/>
2	Aneka Barang dan Jasa A. Sebulan terakhir (R.231 Kolom 4)	<input type="text"/> . <input type="text"/> <input type="text"/> <input type="text"/> . <input type="text"/> <input type="text"/> <input type="text"/> <input type="text"/>	
	B. Setahun terakhir (R.231 Kolom 5)		<input type="text"/> . <input type="text"/> <input type="text"/> <input type="text"/> . <input type="text"/> <input type="text"/> <input type="text"/> <input type="text"/>
3	Pakaian, Alas Kaki, dan Tutup Kepala (R.270)		<input type="text"/> . <input type="text"/> <input type="text"/> <input type="text"/> . <input type="text"/> <input type="text"/> <input type="text"/> <input type="text"/>
4	Barang Tahan Lama (R.279)		<input type="text"/> . <input type="text"/> <input type="text"/> <input type="text"/> . <input type="text"/> <input type="text"/> <input type="text"/> <input type="text"/>
5	Pajak, Pungutan, dan Asuransi (R.297)		<input type="text"/> . <input type="text"/> <input type="text"/> <input type="text"/> . <input type="text"/> <input type="text"/> <input type="text"/> <input type="text"/>
6	Keperluan Pesta dan Upacara/Kenduri (R.304)		<input type="text"/> . <input type="text"/> <input type="text"/> <input type="text"/> . <input type="text"/> <input type="text"/> <input type="text"/> <input type="text"/>
7	JUMLAH PENGELUARAN A. Sebulan terakhir (R.1 s.d. R.2 Kolom 3)	<input type="text"/> . <input type="text"/> <input type="text"/> <input type="text"/> . <input type="text"/> <input type="text"/> <input type="text"/> <input type="text"/>	
	B. Setahun terakhir (R.1 s.d. R.6 Kolom 4)		<input type="text"/> . <input type="text"/> <input type="text"/> <input type="text"/> . <input type="text"/> <input type="text"/> <input type="text"/> <input type="text"/>
8	RATA-RATA PENGELUARAN BUKAN MAKANAN SEBULAN [R.7.a Kolom (3) + (R.7.b Kolom (4)/12)]	<input type="text"/> . <input type="text"/> <input type="text"/> <input type="text"/> . <input type="text"/> <input type="text"/> <input type="text"/> <input type="text"/>	
9	RATA-RATA PENGELUARAN RUMAH TANGGA SEBULAN [Blok IV.3.2, R.16 Kolom (3) + Blok IV.3.3, R.8 Kolom (3)]	<input type="text"/> . <input type="text"/> <input type="text"/> <input type="text"/> . <input type="text"/> <input type="text"/> <input type="text"/> <input type="text"/>	

BLOK V. PENDAPATAN, PENERIMAAN, DAN PENGELUARAN BUKAN KONSUMSI

A. PENDAPATAN DARI UPAH/GAJI BAIK BERUPA UANG MAUPUN BARANG/JASA YANG DITERIMA SELAMA SEBULAN TERAKHIR (DALAM RUPIAH)

No. Urut ART	Nama (2)	Upah/gaji dalam bentuk uang		Upah/gaji dalam bentuk barang/jasa (5)	Lembur, honorarium, dsb. (6)	Jumlah Kolom (3) s.d. (6) (7)
		Pekerjaan utama (3)	Pekerjaan tambahan (4)			
<input type="text"/>						<input type="text"/>
<input type="text"/>						<input type="text"/>
<input type="text"/>						<input type="text"/>
<input type="text"/>						<input type="text"/>
J u m l a h						

B. PENDAPATAN DARI USAHA RUMAH TANGGA SELAMA SETAHUN TERAKHIR (DALAM RUPIAH)

No. Urut ART	Nama (2)	Lapangan usaha (3)	Nilai produksi (4)	Biaya produksi (Termasuk Upah/Gaji) (5)	Pendapatan [Kolom 4 - Kolom 5] (6)
<input type="text"/>		<input type="text"/>			<input type="text"/>
<input type="text"/>		<input type="text"/>			<input type="text"/>
<input type="text"/>		<input type="text"/>			<input type="text"/>
<input type="text"/>		<input type="text"/>			<input type="text"/>
J u m l a h					

Kode kolom 3: lapangan usaha

- Pertanian tanaman pangan
- Pertanian lainnya (tanaman non-pangan, peternakan, perunggasan, perikanan, kehutanan, dan perburuan)
- Bukan dari usaha pertanian (industri, perdagangan, pengangkutan, jasa, bangunan, konstruksi, penggalian, dsb.)

C. PENDAPATAN KEPEMILIKAN DAN BUKAN DARI USAHA RUMAH TANGGA SELAMA SETAHUN TERAKHIR (DALAM RUPIAH)

(1)	(2)	(3)
1	Perkiraan sewa rumah	<input type="text"/>
2	Lainnya (bunga simpanan, sewa tanah/lahan, bagi hasil, pendapatan bukan usaha rumah tangga, deviden, royalti, penjualan barang bekas, dsb.)	<input type="text"/>
J u m l a h		

BLOK VII. CATATAN

KUNJUNGAN I : TANGGAL: MULAI : :

SELESAI : :

KUNJUNGAN II : TANGGAL: MULAI : :

SELESAI : :

KUNJUNGAN III : TANGGAL: MULAI : :

SELESAI : :

KUNJUNGAN IV : TANGGAL: MULAI : :

SELESAI : :

<https://boalemokab.bps.go.id>

Waktu selesai wawancara: :

DATA

MENCERDASKAN BANGSA



**BADAN PUSAT STATISTIK
KABUPATEN BOALEMO**

Jl. Trans Sulawesi Ds. Lamu Kec. Tilamuta
Website: boalemokab.bps.go.id
Email : bps7501@bps.go.id
Telp : +62811433642

ISSN 2598-9219



9 772598 921951