

PROFIL KECAMATAN SIBOLGA UTARA

A. TINJAUAN HISTORIS

Dalam tinjauan historis-administratif, Kecamatan Sibolga Utara dibentuk pada tanggal 21 Oktober 1981 berdasarkan peraturan pemerintah Nomor 35 Tahun 1981 (Lembaran Negara Republik Indonesia Tahun 1981 Nomor 50) tentang Pembentukan Kecamatan Binjai Utara, Kecamatan Binjai Kota dan Kecamatan Binjai Selatan di Kotamadya daerah tingkat II Binjai, Kecamatan Siantar Timur, Kecamatan Siantar Barat, Kecamatan Siantar Utara dan Kecamatan sinatar Selatan di Kotamadya Daerah Tingkat II Pematang Siantar, **Kecamatan Sibolga Utara**, Kecamatan Sibolga Kota dan Kecamatan Sibolga Selatan di Kotamadya Daerah Tingkat II Sibolga dalam wilayah propinsi tingkat I Sumatera Utara, dan diresmikan keberadaannya oleh Gubernur KDH Tk.I Provinsi Sumatera Utara pada tanggal 17 April 1982.

B. TINJAUAN GEOGRAFIS

Wilayah Kecamatan Sibolga Utara yang terbentang mulai dari arah timur dimana bukit barisan berada hingga kearah barat menghadap teluk Tapan Nauli ini, secara Geografis terletak pada garis 96° BT dan 1° LU serta berada pada ketinggian 1-50 m diatas permukaan laut (dpl). Total luas wilayah yang dimiliki oleh Kecamatan Sibolga Utara adalah **3,33 Km²**, terdiri dari 1,63 Km ² (48,95 %) wilayah daratan dengan penggunaan utama sebagai urban growth area dan 1,70 Km ² (51,05%) wilayah lautan. Luas wilayah ini terbagi habis kedalam 5 (lima) wilayah Kelurahan sebagai berikut :

1. Kelurahan Sibolga Ilir
2. Kelurahan Simare-mare
3. Kelurahan Angin Nauli
4. Kelurahan Huta Tonga-tonga
5. Kelurahan Hutabarangan

Secara Administratif, Kecamatan Sibolga Utara memiliki batas-batas wilayah pemerintahan sebagai berikut :

- ❖ Sebelah Utara : Berbatasan dengan Kabupaten Tapanuli Tengah
- ❖ Sebelah Timur : Berbatasan dengan Kabupaten Tapanuli Tengah
- ❖ Sebelah Selatan : Berbatasan dengan Kecamatan Sibolga Kota
- ❖ Sebelah Barat : Berbatasan dengan Teluk Tapian Nauli

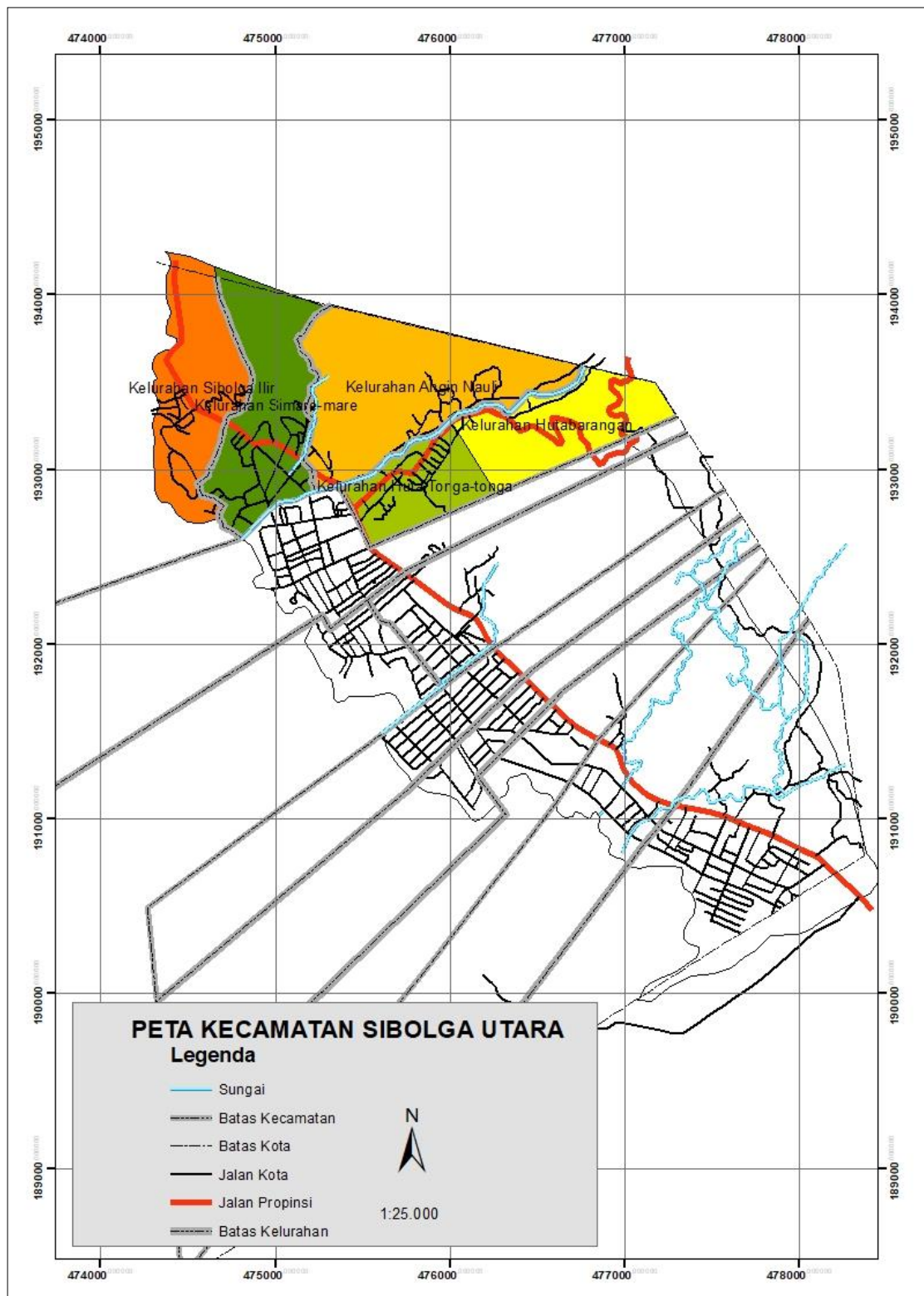

Gambar 2.1. Peta Kecamatan Sibolga Utara

Luas Wilayah Kecamatan Sibolga Utara **3,33 Km²** dengan komposisi wilayah bila dirinci menurut Kelurahan adalah sebagaimana terdapat pada tabel 1.1 di bawah ini:

Tabel 1.1. Rincian luas wilayah Kecamatan Sibolga Utara Tahun 2018

No.	Kelurahan	Luas wilayah
1.	Angin Nauli	0,87 Km ²
2.	Hutabarangan	0,57 Km ²
3.	Huta Tonga-Tonga	0,40 Km ²
4.	Sibolga Ilir	0,78 Km ²
5.	Simare-mare	0,71 Km ²
Kecamatan Sibolga Utara		3,33 Km²

Sumber : Monografi Kecamatan Sibolga Utara

Komposisi wilayah terbesar masuk kedalam Kelurahan Angin Nauli (26%), sementara komposisi wilayah terkecil berada di Kelurahan Huta Tonga-tonga (12%). Secara grafikal, komposisi pembagian wilayah Sibolga Utara sebagaimana dapat dilihat dalam grafik berikut :

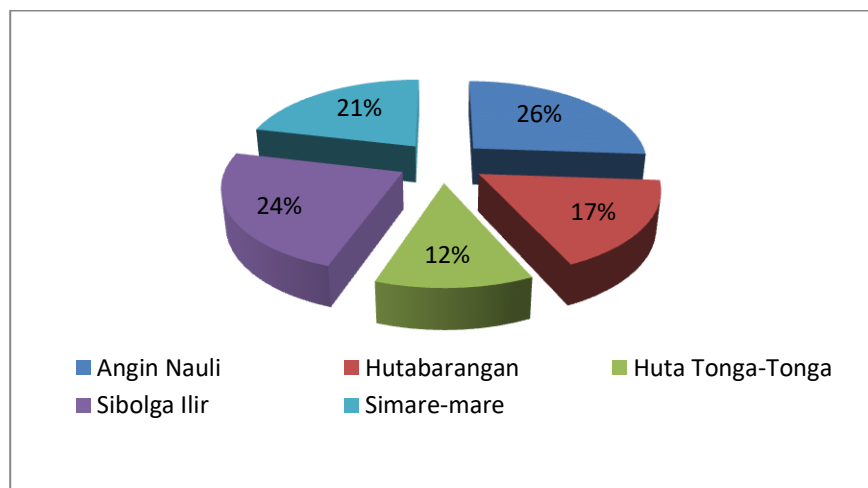

Gambar 2.2. Luas Wilayah Kecamatan Sibolga Utara Dalam Perspektif Komposisi Spasial Kelurahan

Sementara itu wilayah administrasi pemerintahan Kecamatan Sibolga Utara terbagi atas 5 (lima) Kelurahan dengan jumlah lingkungan di

masing-masing Kelurahan sebanyak 4-6 Lingkungan. Adapun jarak tempuh Kantor Kecamatan Sibolga Utara ke Kantor Walikota $\pm 0,30$ km.

Secara klimatologis, keadaan iklim Kecamatan Sibolga Utara termasuk bersuhu panas, dengan temperatur udara berkisar antara $21,2^{\circ}\text{C}$ hingga $32,3^{\circ}\text{C}$. Rata-rata penyinaran matahari adalah 61 %, sedangkan curah hujan rata-rata 4.842,90 mm/tahun. Sementara itu kecepatan angin rata-rata 6,70 m/sec, dan penguapan rata-rata 6,70 mm/hari.

Wilayah daratan Kecamatan Sibolga Utara dicirikan oleh topografi wilayah permukaan yang datar, berombak, bergelombang, curam dan terjal. Adapun luas lahan efektif, yakni lahan yang memiliki topografi antara 0-25 % yang dapat digunakan untuk berbagai kepentingan pembangunan di Kecamatan Sibolga Utara hanya berkisar 40,48 % dari wilayah. Sementara itu, wilayah yang bertopografi curam dengan tingkat kemiringan 25 - 40 % yang luasnya mencapai 28,86 % dari total luas wilayah daratan, masih tetap dapat dipergunakan sebagai lahan usaha, dengan keharusan menggunakan pola terasering untuk tetap menjamin kelestarian lingkungan dan sumber daya alam yang ada.

Secara fisiografis, daerah daratan Kecamatan Sibolga Utara terbagi menjadi dua bagian, masing-masing:

1. Dataran rendah dan dataran pantai yang memanjang dari arah Barat Laut hingga Tenggara;serta
2. Jalur Bukit Barisan di bagian Utara yang berada pada ketinggian 100-500 m dpl. Jalur Bukit Barisan ini membentang dari arah Tenggara ke Barat Laut mengikuti Pantai Barat Sumatera.

Topografi pantai di wilayah pesisir Teluk Tapian Nauli umumnya berciri landai dan terlindung. Sedangkan Batimetri di Teluk Tapian Nauli memiliki kisaran kedalaman 0-10 m, diukur dari titik sempadan pantai Pulau Poncan Gadang. Sedangkan dari titik terluar sempadan pantai Pulau Poncan Gadang hingga titik terdalam sempadan pantai Pulau

Mursala di wilayah laut Kabupaten Tapanuli Tengah, batimetri memiliki kisaran kedalaman 10-35 M.

Kota Sibolga yang terkenal dengan Kota Berbilang Kaum dan bagaikan Potret Mini Bangsa Indonesia dengan keberagaman Suku bangsa dan Budaya, akan tetapi dalam kesehariaanya senantiasa hidup rukun dan damai dalam berkomunikasi dan saling berinteraksi.

Keberagaman Budaya tersebut telah membaaur dalam keseharian masyarakat di Kecamatan Sibolga Utara, baik yang berakar dari Budaya Batak Toba, Mandailing, Karo, Minang, Nias, Melayu, Jawa, Aceh, Bugis, dan Tionghoa. Kesemuanya terintegrasi dalam satu kesatuan adat pesisir sumando yang sangat menjunjung tinggi rasa kebersamaan dan sangat kekeluargaan. Tak heran dalam berkomunikasi, masyarakat senantiasa berdialog dengan 2 (dua) atau 3 (tiga) bahasa daerah ; disamping bahasa pesisir yang sangat populer digunakan di sepanjang Pesisir Pantai Teluk tapian Nauli.

Walaupun penduduknya berbilang kaum dan majemuk (heterogen), baik dari etnis/suku, maupun agama, namun kerukunan tetap terjaga dan terpelihara dengan baik. Sehingga perselisihan atau tawuran antar suku maupun antar agama tidak pernah terjadi dalam wilayah dalam Kecamatan Sibolga Utara.

C. TINJAUAN DEMOGRAFIS

1. Penduduk Menurut Jenis Kelamin dan Kelompok Umur

Tabel 1.2. Jumlah dan Proporsi Penduduk Berdasarkan Kelompok Umur Kecamatan Sibolga Utara Tahun 2016

KELOMPOK UMUR	KELURAHAN															KECAMATAN SIBOLGA UTARA		
	HUTABARANGAN			ANGIN NAULI			HUTA TONGA-TONGA			SIBOLGA ILIR			SIMARE-MARE			L	P	L+P
	L	P	L+P	L	P	L+P	L	P	L+P	L	P	L+P	L	P	L+P			
00-04	87	68	155	151	141	292	128	100	228	261	218	479	219	196	415	846	723	1.569
05-09	112	126	238	213	205	418	125	115	240	392	332	724	311	253	564	1.153	1.031	2.184
10-14	136	119	255	208	199	407	137	131	268	423	380	803	299	316	615	1.203	1.145	2.348
15-19	117	102	219	198	205	403	139	145	284	373	336	709	308	297	605	1.135	1.085	2.220
20-24	112	99	211	200	202	402	145	153	298	294	297	591	247	279	526	998	1.030	2.028
25-29	107	108	215	174	152	326	118	133	251	279	274	553	275	236	511	953	903	1.856
30-34	108	115	223	193	186	379	140	135	275	308	264	572	275	254	529	1.024	954	1.978
35-39	106	92	198	168	175	343	131	116	247	311	278	589	235	234	469	951	895	1.846
40-44	84	82	166	165	140	305	126	98	224	250	223	473	231	192	423	856	735	1.591
45-49	68	65	133	136	122	258	103	122	225	189	193	382	153	182	335	649	684	1.333
50-54	66	73	139	104	109	213	99	94	193	155	156	311	151	168	319	575	600	1.175
55-59	55	67	122	74	91	165	68	61	129	128	129	257	113	119	232	438	467	905
60-64	29	48	77	55	63	118	55	66	121	79	128	207	82	84	166	300	389	689
65-69	26	32	58	30	41	71	21	38	59	56	61	117	38	50	88	171	222	393
70-74	9	21	30	20	30	50	11	36	47	27	44	71	29	41	70	96	172	268
>=75	14	29	43	20	65	85	18	52	70	26	54	80	22	66	88	100	266	366
JUMLAH	1.236	1.246	2.482	2.109	2.126	4.235	1.564	1.595	3.159	3.551	3.367	6.918	2.988	2.967	5.955	11.448	11.301	22.749

Sumber : Dinas Kependudukan dan Pencatatan Sipil Tahun 2016

Tabel 1.3. Jumlah dan Proporsi Penduduk Berdasarkan Kelompok Umur Kecamatan Sibolga Utara Tahun 2017

KELOMPOK UMUR	KELURAHAN															KECAMATAN SIBOLGA UTARA		
	HUTABARANGAN			ANGIN NAULI			HUTA TONGA-TONGA			SIBOLGA ILIR			SIMARE-MARE			L	P	L+P
	L	P	L+P	L	P	L+P	L	P	L+P	L	P	L+P	L	P	L+P			
00-04	88	70	158	141	120	261	112	91	203	254	207	461	191	166	357	786	654	1.440
05-09	107	123	230	210	203	413	125	115	240	376	323	699	301	251	552	1.119	1.015	2.134
10-14	144	116	260	199	194	393	131	117	248	418	359	777	305	319	624	1.197	1.105	2.302
15-19	105	104	209	192	210	402	147	136	283	406	373	779	307	295	602	1.157	1.118	2.275
20-24	114	96	210	194	195	389	131	144	275	287	292	579	262	264	526	988	991	1.979
25-29	103	99	202	166	145	311	118	132	250	265	255	520	270	231	501	922	862	1.784
30-34	94	103	197	206	162	368	130	120	250	285	262	547	261	248	509	976	895	1.871
35-39	114	101	215	174	191	365	124	117	241	296	269	565	233	238	471	941	916	1.857
40-44	88	81	169	157	141	298	144	94	238	257	243	500	235	204	439	881	763	1.644
45-49	75	79	154	154	119	273	95	112	207	205	206	411	147	171	318	676	687	1.363
50-54	62	67	129	99	113	212	106	101	207	159	155	314	164	171	335	590	607	1.197
55-59	54	69	123	72	98	170	72	69	141	134	122	256	123	133	256	455	491	946
60-64	31	47	78	62	72	134	57	65	122	71	130	201	79	88	167	300	402	702
65-69	23	43	66	32	42	74	26	38	64	60	79	139	37	46	83	178	248	426
70-74	11	21	32	19	29	48	13	31	44	30	46	76	25	41	66	98	168	266
>=75	14	26	40	19	67	86	16	54	70	27	48	75	27	63	90	103	258	361
JUMLAH	1.227	1.245	2.472	2.096	2.101	4.197	1.547	1.536	3.083	3.530	3.369	6.899	2.967	2.929	5.896	11.367	11.180	22.547

Sumber : Dinas Kependudukan dan Pencatatan Sipil Tahun 2017

Tabel 1.4. Jumlah dan Proporsi Penduduk Berdasarkan Kelompok Umur Kecamatan Sibolga Utara, Semester I Tahun 2018

KELOMPOK UMUR	KELURAHAN															KECAMATAN SIBOLGA UTARA		
	HUTABARANGAN			ANGIN NAULI			HUTA TONGA-TONGA			SIBOLGA ILIR			SIMARE-MARE					
	L	P	L+P	L	P	L+P	L	P	L+P	L	P	L+P	L	P	L+P	L	P	L+P
00-04	84	74	158	139	125	264	107	99	206	248	206	454	193	171	364	771	675	1.446
05-09	112	119	231	202	212	414	137	113	250	383	330	713	293	257	550	1.127	1.031	2.158
10-14	132	123	255	211	181	392	128	112	240	421	368	789	303	314	617	1.195	1.098	2.293
15-19	111	100	211	187	213	400	148	141	289	409	377	786	293	288	581	1.148	1.119	2.267
20-24	117	90	207	192	196	388	133	134	267	295	296	591	258	267	525	995	983	1.978
25-29	94	99	193	162	152	314	108	132	240	261	259	520	282	235	517	907	877	1.784
30-34	96	97	193	204	152	356	125	107	232	280	261	541	243	238	481	948	855	1.803
35-39	110	99	209	161	187	348	114	110	224	283	260	543	240	226	466	908	882	1.790
40-44	85	82	167	159	136	295	124	89	213	253	241	494	226	210	436	847	758	1.605
45-49	74	77	151	147	120	267	92	107	199	211	205	416	150	161	311	674	670	1.344
50-54	60	67	127	93	114	207	94	104	198	153	158	311	159	175	334	559	618	1.177
55-59	52	65	117	76	96	172	64	67	131	138	122	260	126	125	251	456	475	931
60-64	28	51	79	57	75	132	56	67	123	68	127	195	75	91	166	284	411	695
65-69	19	42	61	34	39	73	24	30	54	60	80	140	38	44	82	175	235	410
70-74	10	21	31	18	25	43	10	27	37	29	45	74	24	40	64	91	158	249
>=75	13	18	31	16	56	72	10	47	57	25	42	67	16	53	69	80	216	296
JUMLAH	1.197	1.224	2.421	2.058	2.079	4.137	1.474	1.486	2.960	3.517	3.377	6.894	2.919	2.895	5.814	11.165	11.061	22.226

Sumber : Dinas Kependudukan dan Pencatatan Sipil, Semester I Tahun 2018

2. Penduduk Menurut Tingkat Pendidikan

Tabel 1.5. Distribusi Penduduk Menurut Tingkat Pendidikan Yang Ditamatkan dan Jenis Kelamin, Kecamatan Sibolga Utara Tahun 2016

KELOMPOK UMUR	KELURAHAN															KECAMATAN SIBOLGA UTARA		
	HUTABARANGAN			ANGIN NAULI			HUTA TONGA-TONGA			SIBOLGA ILIR			SIMARE-MARE					
	L	P	L+P	L	P	L+P	L	P	L+P	L	P	L+P	L	P	L+P	L	P	L+P
TIDAK/ BELUM SEKOLAH	242	228	470	442	405	847	286	261	547	787	675	1.462	598	529	1.127	2.355	2.098	4.453
BELUM TMT SD/ SEDERAJAT	135	134	269	233	247	480	155	155	310	535	484	1.019	416	440	856	1.474	1.460	2.934
TAMAT SD/ SEDERAJAT	151	141	292	279	276	555	110	149	259	376	424	800	383	439	822	1.299	1.429	2.728
SLTP/SEDERAJAT	226	229	455	306	339	645	246	218	464	657	556	1.213	506	497	1.003	1.941	1.839	3.780
SLTA/SEDERAJAT	413	432	845	653	661	1.314	586	620	1.206	1.022	995	2.017	909	829	1.738	3.583	3.537	7.120
DIPLOMA I/II	1	10	11	1	11	12	3	13	16	11	20	31	5	13	18	21	67	88
DIPLOMA III/ SARJANA MUDA	20	28	48	49	73	122	31	60	91	49	87	136	36	82	118	185	330	515
DIPLOMA IV/ S-1	47	44	91	139	110	249	142	118	260	112	124	236	126	137	263	566	533	1.099
STRATA-2	1	-	1	7	4	11	5	1	6	2	2	4	9	1	10	24	8	32
STRATA-3	-	-	-	-	-	-	-	-	-	-	-	-	-	-	-	-	-	-
JUMLAH	1.236	1.246	2.482	2.109	2.126	4.235	1.564	1.595	3.159	3.551	3.367	6.918	2.988	2.967	5.955	11.448	11.301	22.749

Sumber : Dinas Kependudukan dan Pencatatan Sipil Tahun 2016

Tabel 1.6. Distribusi Penduduk Menurut Tingkat Pendidikan Yang Ditamatkan dan Jenis Kelamin,
Kecamatan Sibolga Utara Tahun 2017

KELOMPOK UMUR	KELURAHAN															KECAMATAN SIBOLGA UTARA		
	HUTABARANGAN			ANGIN NAULI			HUTA TONGA-TONGA			SIBOLGA ILIR			SIMARE-MARE			L	P	L+P
	L	P	L+P	L	P	L+P	L	P	L+P	L	P	L+P	L	P	L+P			
TIDAK/ BELUM SEKOLAH	257	247	504	456	421	877	295	265	560	847	714	1.561	627	545	1.172	2.482	2.192	4.674
BELUM TMT SD/ SEDERAJAT	137	132	269	230	240	470	158	153	311	535	484	1.019	410	444	854	1.470	1.453	2.923
TAMAT SD/ SEDERAJAT	157	141	298	279	278	557	107	137	244	388	427	815	397	436	833	1.328	1.419	2.747
SLTP/SEDERAJAT	212	223	435	294	329	623	238	216	454	607	541	1.148	499	478	977	1.850	1.787	3.637
SLTA/SEDERAJAT	399	424	823	643	640	1.283	568	575	1.143	982	968	1.950	858	796	1.654	3.450	3.403	6.853
DIPLOMA I/II	1	10	11	1	12	13	3	11	14	9	22	31	5	10	15	19	65	84
DIPLOMA III/ SARJANA MUDA	19	26	45	46	69	115	30	57	87	49	87	136	34	81	115	178	320	498
DIPLOMA IV/ S-1	43	42	85	140	108	248	142	121	263	111	125	236	129	138	267	565	534	1.099
STRATA-2	2	-	2	7	4	11	5	1	6	2	1	3	8	1	9	24	7	31
STRATA-3	-	-	-	-	-	-	1	-	1	-	-	-	-	-	-	1	-	1
JUMLAH	1.227	1.245	2.472	2.096	2.101	4.197	1.547	1.536	3.083	3.530	3.369	6.899	2.967	2.929	5.896	11.367	11.180	22.547

Sumber : Dinas Kependudukan dan Pencatatan Sipil Tahun 2017

Tabel 1.7. Distribusi Penduduk Menurut Tingkat Pendidikan Yang Ditamatkan dan Jenis Kelamin, Kecamatan Sibolga Utara Semester I Tahun 2018

KELOMPOK UMUR	KELURAHAN															KECAMATAN SIBOLGA UTARA		
	HUTABARANGAN			ANGIN NAULI			HUTA TONGA-TONGA			SIBOLGA ILIR			SIMARE-MARE					
	L	P	L+P	L	P	L+P	L	P	L+P	L	P	L+P	L	P	L+P	L	P	L+P
TIDAK/ BELUM SEKOLAH	261	253	514	458	433	891	305	275	580	864	722	1.586	630	564	1.194	2.518	2.247	4.765
BELUM TMT SD/ SEDERAJAT	130	127	257	237	246	483	153	145	298	545	500	1.045	411	429	840	1.476	1.447	2.923
TAMAT SD/ SEDERAJAT	155	139	294	269	264	533	112	121	233	381	417	798	376	424	800	1.293	1.365	2.658
SLTP/SEDERAJAT	210	216	426	290	319	609	221	205	426	599	540	1.139	484	462	946	1.804	1.742	3.546
SLTA/SEDERAJAT	379	416	795	616	627	1.243	522	554	1.076	958	963	1.921	844	785	1.629	3.319	3.345	6.664
DIPLOMA I/II	1	10	11	1	13	14	1	10	11	9	21	30	6	9	15	18	63	81
DIPLOMA III/ SARJANA MUDA	17	22	39	45	69	114	27	54	81	48	88	136	35	81	116	172	314	486
DIPLOMA IV/ S-1	42	41	83	136	104	240	127	121	248	111	125	236	123	140	263	539	531	1.070
STRATA-2	2	-	2	6	4	10	5	1	6	2	1	3	10	1	11	25	7	32
STRATA-3	-	-	-	-	-	-	1	-	1	-	-	-	-	-	-	1	-	1
JUMLAH	1.197	1.224	2.421	2.058	2.079	4.137	1.474	1.486	2.960	3.517	3.377	6.894	2.919	2.895	5.814	11.165	11.061	22.226

Sumber : Dinas Kependudukan dan Pencatatan Sipil, Semester I Tahun 2018

3. Penduduk Menurut Sumber Mata Pencapaian

Tabel 1.8. Distribusi Penduduk Menurut Jenis Pekerjaan dan Jenis Kelamin, Kecamatan Sibolga Utara Tahun 2016

KELOMPOK UMUR	KELURAHAN															KECAMATAN SIBOLGA UTARA		
	HUTABARANGAN			ANGIN NAULI			HUTA TONGA-TONGA			SIBOLGA ILIR			SIMARE-MARE			L	P	L+P
	L	P	L+P	L	P	L+P	L	P	L+P	L	P	L+P	L	P	L+P			
BELUM/ TIDAK BEKERJA	368	317	685	616	522	1.138	413	365	778	1.094	897	1.991	808	735	1.543	3.299	2.836	6.135
MENGURUS RUMAH TANGGA	-	416	416	-	669	669	2	470	472	1	1.163	1.164	-	1.037	1.037	3	3.755	3.758
PELAJAR/ MAHASISWA	287	265	552	497	531	1.028	357	383	740	849	815	1.664	732	730	1.462	2.722	2.724	5.446
PENSIUNAN	17	16	33	29	55	84	30	46	76	33	28	61	41	46	87	150	191	341
PEGAWAI NEGERI SIPIL	53	57	110	108	114	222	110	126	236	91	137	228	116	120	236	478	554	1.032
TENTARA NASIONAL INDONESIA	7	-	7	4	-	4	3	-	3	11	-	11	50	-	50	75	-	75
KEPOLISIAN RI	3	-	3	6	-	6	9	-	9	7	-	7	8	-	8	33	-	33
PERDAGANGAN	-	-	-	1	3	4	2	1	3	-	-	-	-	3	3	3	7	10
PETANI/PEKEBUN	-	6	6	3	3	6	3	2	5	8	2	10	2	3	5	16	16	32
NELAYAN/ PERIKANAN	4	1	5	11	-	11	7	-	7	355	6	361	147	3	150	524	10	534
INDUSTRI	-	1	1	-	1	1	-	-	-	-	-	-	-	-	-	-	2	2
KONSTRUKSI	-	-	-	-	-	-	1	-	1	1	-	1	-	-	-	2	-	2
TRANSPORTASI	3	-	3	11	1	12	7	-	7	14	-	14	6	-	6	41	1	42
KARYAWAN	49	26	75	94	32	126	89	47	136	86	55	141	109	57	166	427	217	644

SWASTA																		
KARYAWAN BUMN	6	1	7	11	5	16	14	5	19	7	2	9	15	3	18	53	16	69
KARYAWAN BUMD	-	1	1	3	1	4	4	3	7	6	-	6	5	1	6	18	6	24
KARYAWAN HONORER	14	15	29	26	16	42	13	10	23	27	16	43	17	15	32	97	72	169
BURUH HARIAN LEPAS	217	42	259	440	51	491	146	19	165	277	30	307	320	40	360	1.400	182	1.582
BURUH TANI/ PERKEBUNAN	2	-	2	6	2	8	1	-	1	5	-	5	5	-	5	19	2	21
BURUH...	4	2	6	3	4	7	4	-	4	96	1	97	104	2	106	211	9	220
BURUH PETERNAKAN	-	-	-	-	2	2	-	-	-	-	-	-	-	-	-	-	2	2
PEMBANTU RUMAH TANGGA	-	1	1	-	4	4	-	2	2	-	3	3	-	5	5	-	15	15
TUKANG CUKUR	-	-	-	-	-	-	-	-	-	1	-	1	-	-	-	1	-	1
TUKANG LISTRIK	-	-	-	-	-	-	2	-	2	1	-	1	-	-	-	3	-	3
TUKANG BATU	-	-	-	2	-	2	1	-	1	2	-	2	3	-	3	8	-	8
TUKANG KAYU	1	-	1	1	-	1	1	-	1	3	-	3	-	-	-	6	-	6
TUKANG SOL SEPATU	-	-	-	-	-	-	-	-	-	2	-	2	1	-	1	3	-	3
TUKANG LAS/ PANDAI BESI	-	-	-	-	-	-	-	-	-	1	-	1	-	-	-	1	-	1
TUKANG JAHIT	-	1	1	-	1	1	2	2	4	6	4	10	-	4	4	8	12	20
PENATA RAMBUT	-	-	-	-	1	1	-	-	-	-	4	4	-	1	1	-	6	6
MEKANIK	-	-	-	-	-	-	2	-	2	4	-	4	3	-	3	9	-	9
SENIMAN	-	-	-	-	-	-	2	-	2	1	-	1	-	-	-	3	-	3
PENDETA	1	2	3	6	-	6	-	1	1	5	2	7	6	2	8	18	7	25

PASTOR	-	-	-	11	-	11	-	-	-	-	-	-	10	-	10	21	-	21
WARTAWAN	-	-	-	-	-	-	-	-	-	4	-	4	-	-	-	4	-	4
PROMOTOR ACARA	-	-	-	1	-	1	-	-	-	-	-	-	-	-	-	1	-	1
ANGGOTA DPRD	-	-	-	2	-	2	1	1	2	-	-	-	-	-	-	3	1	4
DOSEN	-	2	2	2	-	2	1	1	2	1	3	4	-	2	2	4	8	12
GURU	3	7	10	12	26	38	8	19	27	8	27	35	4	19	23	35	98	133
KONSULTAN	-	-	-	-	1	1	-	-	-	-	-	-	-	-	-	-	1	1
DOKTER	-	-	-	-	1	1	2	3	5	-	1	1	2	2	4	4	7	11
BIDAN	-	-	-	-	4	4	-	6	6	-	8	8	-	8	8	-	26	26
PERAWAT	-	-	-	1	2	3	-	2	2	1	3	4	-	6	6	2	13	15
PENYIAR RADIO	-	-	-	-	-	-	-	-	-	-	-	-	1	-	1	1	-	1
PELAUT	1	-	1	2	-	2	-	-	-	3	-	3	6	-	6	12	-	12
SOPIR	48	-	48	33	-	33	20	-	20	27	-	27	25	-	25	153	-	153
PEDAGANG	7	26	33	8	31	39	16	24	40	23	30	53	15	21	36	69	132	201
PERANGKAT DESA	1	-	1	-	-	-	-	-	-	-	-	-	-	-	-	1	-	1
BIARAWATI	-	-	-	1	-	1	-	1	1	-	-	-	-	9	9	1	10	11
WIRASWASTA	140	41	181	158	42	200	291	56	347	489	129	618	427	93	520	1.505	361	1.866
LAINNYA	-	-	-	-	1	1	-	-	-	1	1	2	-	-	-	1	2	3
JUMLAH	1.236	1.246	2.482	2.109	2.126	4.235	1.564	1.595	3.159	3.551	3.367	6.918	2.988	2.967	5.955	11.448	11.301	22.749

Sumber : Dinas Kependudukan dan Pencatatan Sipil, Tahun 2016

Tabel 1.9. Distribusi Penduduk Menurut Jenis Pekerjaan dan Jenis Kelamin, Kecamatan Sibolga Utara Tahun 2017

KELOMPOK UMUR	KELURAHAN															KECAMATAN SIBOLGA UTARA		
	HUTABARANGAN			ANGIN NAULI			HUTA TONGA-TONGA			SIBOLGA ILIR			SIMARE-MARE					
	L	P	L+P	L	P	L+P	L	P	L+P	L	P	L+P	L	P	L+P	L	P	L+P
ANGGOTA DPRD KABUPATEN/KOTA	-	-	-	2	-	2	1	1	2	-	-	-	-	-	-	3	1	4
BELUM/ TIDAK BEKERJA	372	328	700	616	519	1.135	415	358	773	1.112	908	2.020	807	718	1.525	3.322	2.831	6.153
BIARAWATI							-	1	1	-	-	-	-	11	11	-	12	12
BIDAN				-	4	4	-	6	6	-	9	9	-	8	8	-	27	27
BURUH HARIAN LEPAS	212	40	252	433	48	481	145	19	164	272	26	298	311	40	351	1.373	173	1.546
BURUH NELAYAN/ PERIKANAN	5	2	7	4	4	8	2	-	2	94	1	95	100	2	102	205	9	214
BURUH PETERNAKAN				-	2	2	-	-	-	-	-	-	-	-	-	-	2	2
BURUH TANI/ PERKEBUNAN	1	-	1	6	3	9	1	-	1	5	-	5	5	-	5	18	3	21
DOKTER				-	1	1	3	4	7	-	1	1	2	2	4			
DOSEN				2	-	2	1	1	2	1	1	2	-	2	2			
GURU	3	6	9	11	25	36	11	20	31	7	28	35	5	20	25	37	99	136
INDUSTRI	-	1	1	-	1	1	-	-	-	-	-	-	-	-	-	-	2	2
JURU MASAK	1	-	1		-	-	-	-	-	-	-	-	-	-	-	1	-	1
KARYAWAN BUMD				4	1	5	4	3	7	6	-	6	5	-	5			
KARYAWAN BUMN	7	1	8	9	4	13	14	6	20	6	2	8	15	2	17	51	15	66

KARYAWAN HONORER	14	16	30	25	16	41	12	9	21	31	17	48	21	18	39	103	76	179
KARYAWAN SWASTA	50	24	74	100	32	132	88	40	128	80	53	133	108	55	163	426	204	630
KEPOLISIAN RI	2	-	2	6	-	6	6	-	6	8	-	8	9	-	9	31	-	31
KONSTRUKSI							1	-	1	1	-	1	-	-	-	2	-	2
LAINNYA				-	1	1	-	-	-	1	-	1	-	-	-	1	1	2
MEKANIK							2	-	2	4	-	4	3	-	3	9	-	9
MENGURUS RUMAH TANGGA	-	421	421	-	676	676	-	464	464	-	1.181	1.181	-	1.045	1.045	-	3.787	3.787
NELAYAN/ PERIKANAN	4	1	5	12	-	12	8	-	8	364	6	370	160	3	163	548	10	558
PASTOR				13	-	13	-	-	-	-	-	-	10	-	10			
PEDAGANG	7	24	31	10	32	42	15	21	36	23	29	52	15	20	35	70	126	196
PEGAWAI NEGERI SIPIL	52	58	110	111	115	226	108	122	230	89	138	227	114	119	233	474	552	1.026
PELAJAR/ MAHASISWA	281	257	538	487	504	991	351	357	708	829	798	1.627	722	704	1.426	2.670	2.620	5.290
PELAUT	2	-	2	2	-	2	-	-	-	3	-	3	6	-	6	13	-	13
PEMBANTU RUMAH TANGGA	-	1	1	-	4	4	-	2	2	-	2	2	-	5	5	-	14	14
PENATA RAMBUT										-	3	3	-	1	1			
PENDETA	1	-	1	5	-	5	-	-	-	5	-	5	6	-	6	17	-	17
PENSIUNAN	16	15	31	22	54	76	27	42	69	32	25	57	37	43	80	134	179	313
PENYIAR RADIO													1	-	1			
PERANGKAT DESA	1	-	1	-	-	-	-	-	-	-	-	-	-	-	-	1	-	1
PERAWAT	-	1	1	1	2	3	-	3	3	1	3	4	1	6	7	3	15	18
PERDAGANGAN				1	3	4	2	1	3	-	1	1	-	3	3			
PETANI/ PEKEBUN	1	5	6	5	4	9	3	2	5	11	3	14	3	3	6	23	17	40

PROMOTOR ACARA				1	-	1	-	-	-	-	-	-	-	-	-			
SENIMAN							1	-	1	1	-	1	-	-	-			
SOPIR	44	-	44	31	-	31	19	-	19	26	-	26	23	-	23	143	-	143
TENTARA NASIONAL INDONESIA	6	-	6	6	-	6	3	-	3	13	-	13	40	-	40	68	-	68
TRANSPORTASI	3	-	3	11	-	11	7	-	7	14	-	14	6	-	6	41	-	41
TUKANG BATU				1	-	1	1	-	1	2	-	2	3	-	3	7	-	7
TUKANG CUKUR										1	-	1	-	-	-	1	-	1
TUKANG JAHIT				-	1	1	2	1	3	5	4	9	1	4	5	8	10	18
TUKANG KAYU	1	-	1	1	-	1	1	-	1	4	-	4	-	-	-	7	-	7
TUKANG LAS/ PANDAI BESI										1	-	1	1	-	1	2	-	2
TUKANG LISTRIK							2	-	2	1	-	1	-	-	-	3	-	3
TUKANG SOL SEPATU										2	-	2	1	-	1	3	-	3
WARTAWAN										3	-	3	-	-	-	3	-	3
WIRASWASTA	141	44	185	158	45	203	291	53	344	472	130	602	426	95	521	1.488	367	1.855
JUMLAH	1.227	1.245	2.472	2.096	2.101	4.197	1.547	1.536	3.083	3.530	3.369	6.899	2.967	2.929	5.896	11.309	11.152	22.461

Sumber : Dinas Kependudukan dan Pencatatan Sipil, Tahun 2017

Tabel 1.10. Distribusi Penduduk Menurut Jenis Pekerjaan dan Jenis Kelamin, Kecamatan Sibolga Utara
Semester I Tahun 2018

KELOMPOK UMUR	KELURAHAN															KECAMATAN SIBOLGA UTARA		
	HUTABARANGAN			ANGIN NAULI			HUTA TONGA-TONGA			SIBOLGA ILIR			SIMARE-MARE					
	L	P	L+P	L	P	L+P	L	P	L+P	L	P	L+P	L	P	L+P	L	P	L+P
ANGGOTA DPRD KABUPATEN/KOTA	-	-	-	2	-	2	1	1	2	-	-	-	-	-	-	3	1	4
BELUM/ TIDAK BEKERJA	374	327	701	604	522	1.126	408	354	762	1.108	910	2.018	797	718	1.515	3.291	2.831	6.122
BIARAWATI	-	-	-	-	-	-	-	-	-	-	-	-	-	11	11	-	11	11
BIDAN	-	-	-	-	4	4	-	5	5	-	8	8	-	9	9	-	26	26
BURUH HARIAN LEPAS	209	35	244	416	47	463	139	16	155	261	26	287	309	38	347	1.334	162	1.496
BURUH NELAYAN/ PERIKANAN	4	2	6	4	4	8	1	-	1	98	2	100	96	2	98	203	10	213
BURUH PETERNAKAN	-	-	-	-	2	2	-	-	-	-	-	-	-	-	-	-	2	2
BURUH TANI/ PERKEBUNAN	1	-	1	6	3	9	2	-	2	5	-	5	5	-	5	19	3	22
DOKTER	-	-	-	-	1	1	2	3	5	-	1	1	2	2	4	4	7	11
DOSEN	-	-	-	2	-	2	-	1	1	1	1	2	-	2	2	3	4	7
GURU	3	6	9	10	24	34	11	19	30	7	29	36	4	19	23	35	97	132
INDUSTRI	-	1	1	-	1	1	-	-	-	-	-	-	-	-	-	-	2	2
JURU MASAK	1	-	1	-	-	-	-	-	-	-	-	-	-	-	-	1	-	1
KARYAWAN BUMD	-	-	-	4	1	5	3	3	6	6	-	6	5	-	5	18	4	22
KARYAWAN BUMN	6	1	7	9	4	13	13	4	17	6	2	8	15	2	17	49	13	62

KARYAWAN HONORER	15	16	31	25	16	41	12	11	23	31	19	50	21	18	39	104	80	184
KARYAWAN SWASTA	48	22	70	96	28	124	87	38	125	77	53	130	112	55	167	420	196	616
KEPOLISIAN RI	3	-	3	6	-	6	6	-	6	9	-	9	9	-	9	33	-	33
KONSTRUKSI	-	-	-	-	-	-	1	-	1	1	-	1	-	-	-	2	-	2
LAINNYA	-	-	-	-	1	1	260	50	310	1	-	1	-	-	-	261	51	312
MEKANIK	-	-	-	-	-	-	1	-	1	4	-	4	3	-	3	8	-	8
MENGURUS RUMAH TANGGA	-	420	420	-	668	668	-	456	456	-	1.172	1.172	-	1.031	1.031	-	3.747	3.747
NELAYAN/ PERIKANAN	4	-	4	11	-	11	9	-	9	-	-	-	167	3	170	191	3	194
PASTOR	-	-	-	13	-	13	-	-	-	-	-	-	14	-	14	27	-	27
PEDAGANG	6	24	30	10	32	42	13	19	32	23	28	51	15	20	35	67	123	190
PEGAWAI NEGERI SIPIL	46	56	102	107	115	222	99	120	219	88	139	227	108	114	222	448	544	992
PELAJAR/ MAHASISWA	272	250	522	490	500	990	349	340	689	838	818	1.656	706	697	1.403	2.655	2.605	5.260
PELAUT	1	-	1	2	-	2	-	-	-	3	-	3	3	-	3	9	-	9
PEMBANTU RUMAH TANGGA	-	1	1	-	4	4	-	2	2	-	2	2	-	5	5	-	14	14
PENATA RAMBUT	-	-	-	-	-	-	-	-	-	-	3	3	-	1	1	-	4	4
PENDETA	1	-	1	4	-	4	-	-	-	5	1	6	5	-	5	15	1	16
PENSIUNAN	14	13	27	25	51	76	22	37	59	27	24	51	32	35	67	120	160	280
PENYIAR RADIO	-	-	-	-	-	-	-	-	-	-	-	-	1	-	1	1	-	1
PERANGKAT DESA	1	-	1	-	-	-	-	-	-	-	-	-	-	-	-	1	-	1
PERAWAT	-	1	1	1	2	3	-	3	3	1	3	4	1	6	7	3	15	18
PERDAGANGAN	-	-	-	1	3	4	1	-	1	14	4	18	-	3	3	16	10	26
PETANI/ PEKEBUN	2	6	8	5	2	7	3	3	6	375	6	381	6	4	10	391	21	412

PROMOTOR ACARA	-	-	-	1	-	1	-	-	-	-	-	-	-	-	-	1	-	1
SENIMAN	-	-	-	-	-	-	1	-	1	-	-	-	-	-	-	1	-	1
SOPIR	40	-	40	31	-	31	17	-	17	23	-	23	21	-	21	132	-	132
TENTARA NASIONAL INDONESIA	6	-	6	6	-	6	2	-	2	12	-	12	37	-	37	63	-	63
TRANSPORTASI	3	-	3	11	-	11	5	-	5	13	-	13	6	-	6	38	-	38
TUKANG BATU	-	-	-	1	-	1	1	-	1	2	-	2	2	-	2	6	-	6
TUKANG CUKUR	-	-	-	-	-	-	-	-	-	1	-	1	-	-	-	1	-	1
TUKANG JAHIT	-	-	-	-	1	1	2	1	3	5	4	9	1	4	5	8	10	18
TUKANG KAYU	1	-	1	1	-	1	1	-	1	3	-	3	-	-	-	6	-	6
TUKANG LAS/ PANDAI BESI	-	-	-	-	-	-	-	-	-	1	-	1	1	-	1	2	-	2
TUKANG LISTRIK	-	-	-	-	-	-	1	-	1	1	-	1	-	-	-	2	-	2
TUKANG SOL SEPATU	-	-	-	-	-	-	-	-	-	2	-	2	1	-	1	3	-	3
WARTAWAN	-	-	-	-	-	-	1	-	1	3	-	3	-	-	-	4	-	4
WIRASWASTA	136	43	179	154	43	197	-	-	-	462	122	584	414	96	510	1.166	304	1.470
JUMLAH	1.197	1.224	2.421	2.058	2.079	4.137	1.474	1.486	2.960	3.517	3.377	6.894	2.919	2.895	5.814	11.165	11.061	22.226

Sumber : Dinas Kependudukan dan Pencatatan Sipil, Semester I Tahun 2018

4. Klasifikasi Penduduk Menurut Etnis/ Suku Bangsa

Bila di lihat dari sudut pandang suku bangsa/etnis, maka rincian penduduk Kecamatan Sibolga Utara sangat heterogen dan jumlah penduduk yang paling dominan adalah etnis **Batak**.

5. Penduduk Menurut Agama Yang Dianut

Tabel 1.11. Distribusi Penduduk Menurut Agama, Kecamatan Sibolga Utara Tahun 2016

KELOMPOK UMUR	KELURAHAN															KECAMATAN SIBOLGA UTARA		
	HUTABARANGAN			ANGIN NAULI			HUTA TONGA- TONGA			SIBOLGA ILIR			SIMARE-MARE					
	L	P	L+P	L	P	L+P	L	P	L+P	L	P	L+P	L	P	L+P	L	P	L+P
ISLAM	28	31	59	63	77	140	544	567	1.111	277	280	557	1.482	1.474	2.956	2.394	2.429	4.823
KRISTEN	1.173	1.175	2.348	1.807	1.849	3.656	941	938	1.879	2.710	2.541	5.251	1.169	1.161	2.330	7.800	7.664	15.464
KATHOLIK	35	40	75	239	200	439	44	50	94	564	545	1.109	272	257	529	1.154	1.092	2.246
HINDU	-	-	-	-	-	-	-	-	-	-	-	-	-	-	-	-	-	-
BUDHA	-	-	-	-	-	-	35	40	75	-	1	1	65	75	140	100	116	216
KHONGHUCHU	-	-	-	-	-	-	-	-	-	-	-	-	-	-	-	-	-	-
ALIRAN KEPERCAYAAN	-	-	-	-	-	-	-	-	-	-	-	-	-	-	-	-	-	-
JUMLAH	1.236	1.246	2.482	2.109	2.126	4.235	1.564	1.595	3.159	3.551	3.367	6.918	2.988	2.967	5.955	11.448	11.301	22.749

Sumber : Dinas Kependudukan dan Pencatatan Sipil, Tahun 2016

Tabel 1.12. Distribusi Penduduk Menurut Agama, Kecamatan Sibolga Utara Tahun 2017

KELOMPOK UMUR	KELURAHAN															KECAMATAN SIBOLGA UTARA		
	HUTABARANGAN			ANGIN NAULI			HUTA TONGA- TONGA			SIBOLGA ILIR			SIMARE-MARE					
	L	P	L+P	L	P	L+P	L	P	L+P	L	P	L+P	L	P	L+P	L	P	L+P
ISLAM	29	31	60	65	78	143	545	559	1.104	270	285	555	1.491	1.454	2.945	2.400	2.407	4.807
KRISTEN	1.161	1.172	2.333	1.796	1.818	3.614	921	886	1.807	2.710	2.544	5.254	1.149	1.146	2.295	7.737	7.566	15.303
KATHOLIK	37	42	79	235	205	440	45	49	94	550	539	1.089	269	258	527	1.136	1.093	2.229
HINDU	-	-	-	-	-	-	-	-	-	-	-	-	-	-	-	-	-	-
BUDHA	-	-	-	-	-	-	36	42	78	-	1	1	58	71	129	94	114	208
KHONGHUCHU	-	-	-	-	-	-	-	-	-	-	-	-	-	-	-	-	-	-
ALIRAN KEPERCAYAAN	-	-	-	-	-	-	-	-	-	-	-	-	-	-	-	-	-	-
JUMLAH	1.227	1.245	2.472	2.096	2.101	4.197	1.547	1.536	3.083	3.530	3.369	6.899	2.967	2.929	5.896	11.367	11.180	22.547

Sumber : Dinas Kependudukan dan Pencatatan Sipil, Tahun 2017

Tabel 1.13. Distribusi Penduduk Menurut Agama, Kecamatan Sibolga Utara Semester I Tahun 2018

KELOMPOK UMUR	KELURAHAN															KECAMATAN SIBOLGA UTARA		
	HUTABARANGAN			ANGIN NAULI			HUTA TONGA- TONGA			SIBOLGA ILIR			SIMARE-MARE					
	L	P	L+P	L	P	L+P	L	P	L+P	L	P	L+P	L	P	L+P	L	P	L+P
ISLAM	32	38	70	60	79	139	529	550	1.079	277	291	568	1.457	1.433	2.890	2.355	2.391	4.746
KRISTEN	1.131	1.143	2.274	1.765	1.805	3.570	868	844	1.712	2.698	2.543	5.241	1.136	1.130	2.266	7.598	7.465	15.063
KATHOLIK	34	43	77	233	195	428	43	52	95	542	542	1.084	266	258	524	1.118	1.090	2.208
HINDU	-	-	-	-	-	-	-	-	-	-	-	-	-	-	-	-	-	-
BUDHA	-	-	-	-	-	-	34	40	74	-	1	1	60	74	134	94	115	209
KHONGHUCHU	-	-	-	-	-	-	-	-	-	-	-	-	-	-	-	-	-	-
ALIRAN KEPERCAYAAN	-	-	-	-	-	-	-	-	-	-	-	-	-	-	-	-	-	-
JUMLAH	1.197	1.224	2.421	2.058	2.079	4.137	1.474	1.486	2.960	3.517	3.377	6.894	2.919	2.895	5.814	11.165	11.061	22.226

Sumber : Dinas Kependudukan dan Pencatatan Sipil, Semester I Tahun 2018

D. SARANA DAN PRASARANA PENDUKUNG

Faktor sarana dan prasarana seperti sarana pendidikan, peribadahan, sarana kesehatan serta sarana perbelanjaan sangat berpengaruh dalam mendukung penyelenggaraan pemerintahan dan pembangunan serta pembinaan kemasyarakatan

1. Sarana Peribadatan

Tabel. 1.14. Banyaknya Tempat Peribadatan Menurut Kelurahan di Kecamatan Sibolga Utara

N o	Kelurahan	Mesjid	Mushala	Gereja Protestan	Gereja Katolik	Pura	Vihara/ Cetya
1	Sibolga Ilir	1	-	9	1	-	-
2	Angin Nauli	-	2	3	-	-	-
3	Huta Tonga- tonga	1	-	-	-	-	-
4	Hutabarangan	-	1	1	1	-	-
5	Simare-mare	3	-	3	2	-	-
Jumlah		5	3	16	4	-	-

Sumber : BPS, Kecamatan Sibolga Utara Dalam Angka 2017

2. Sarana Pendidikan

Tabel. 1.15. Banyaknya sekolah TK/RA/KB Dirinci Menurut Kelurahan di Kecamatan Sibolga Utara

No	Kelurahan	Negeri	Swasta	Jumlah
	Sibolga Ilir	-	5	5
2	Angin Nauli	-	2	2
3	Huta Tonga-tonga	1	2	3
4	Hutabarangan	-	1	1
5	Simare-mare	-	4	4
Jumlah		1	14	15

Sumber : BPS, Kecamatan Sibolga Utara Dalam Angka 2017

Tabel. 1.16. Banyaknya Sekolah Dasar Negeri dan Swasta Menurut Kelurahan di Kecamatan Sibolga Utara

No	Kelurahan	Negeri	Swasta	Jumlah
1	Sibolga Ilir	7	-	7
2	Angin Nauli	1	2	3
3	Huta Tonga-tonga	2	-	2
4	Hutabarangan	-	-	-
5	Simare-mare	2	-	2
Jumlah		12	2	14

Sumber : BPS, Kecamatan Sibolga Utara Dalam Angka 2017

Tabel. 1.17. Banyaknya Sekolah SLTP/MTS Negeri dan Swasta Menurut Kelurahan di Kecamatan Sibolga Utara

No	Kelurahan	Negeri	Swasta	Jumlah
1	Sibolga Ilir	2	1	3
2	Angin Nauli	-	-	-
3	Huta Tonga-tonga	1	1	2
4	Hutabarangan	-	-	-
5	Simare-mare	-	-	-
Jumlah		3	2	5

Sumber : BPS, Kecamatan Sibolga Utara Dalam Angka 2017

Tabel. 1.18. Banyaknya Sekolah SLTA/MA/SMK, Guru dan Murid Menurut Kelurahan di Kecamatan Sibolga Utara

No	Kelurahan	Negeri	Swasta	Jumlah
1	Sibolga Ilir	-	-	-
2	Angin Nauli	1	73	870
3	Huta Tonga-tonga	2	63	997
4	Hutabarangan	-	-	-
5	Simare-mare	-	-	-
Jumlah		3	136	1.867

Sumber : BPS, Kecamatan Sibolga Utara Dalam Angka 2017

3. Sarana Kesehatan

Tabel 1.19. Banyaknya Sarana Kesehatan Umum Menurut Kelurahan di Kecamatan Sibolga Utara

No	Kelurahan	RSU	Puskesmas	Posyandu	Balai Pengobatan/ Klinik
1	Sibolga Ilir	-	1	6	1
2	Angin Nauli	-	-	6	-
3	Huta Tonga- tonga	-	-	4	-
4	Hutabarangan	-	-	4	-
5	Simare-mare	-	-	7	1
Jumlah		-	1	27	2

Sumber : BPS, Kecamatan Sibolga Utara Dalam Angka 2017

E. ORGANISASI PEMERINTAHAN KECAMATAN SIBOLGA UTARA

1. Struktur Organisasi

Struktur Organisasi Kecamatan Sibolga Utara berdasarkan Peraturan Daerah Kota Sibolga Nomor 13 Tahun 2008 Tentang Organisasi dan Tata Kerja Kecamatan Pada Pemerintah Kota Sibolga (Lembaran Daerah Kota Sibolga Tahun 2008 Nomor 13) terdiri atas 1 Jabatan struktural eselon III.a, 5 Jabatan struktural eselon IV.a dan 2 Jabatan struktural eselon IV.b dengan dukungan staf/fungsional umum dan dukungan para pejabat fungsional dari Satuan Kerja Perangkat Daerah terkait serta para pejabat fungsional dari instansi vertikal yang ada di Kecamatan Sibolga Utara.

Secara struktural, kedudukan para pejabat fungsional dari Satuan Kerja Perangkat Daerah dan Instansi Vertikal yang ada di Kecamatan Sibolga Utara dalam Struktur organisasi Kecamatan Sibolga Utara merupakan implementasi atas pasal 27 Peraturan Pemerintah Nomor 19 Tahun 2008 tentang Kecamatan yang menyebutkan bahwa Camat melakukan koordinasi dengan kecamatan disekitarnya dan Camat mengkoordinasikan unit kerja di wilayah kerja Kecamatan dalam rangka penyelenggaraan kegiatan pemerintahan untuk meningkatkan kinerja Kecamatan serta Camat melakukan koordinasi dengan Satuan Kerja Perangkat Daerah di Lingkungan Pemerintah Kabupaten/kota dalam rangka penyelenggaraan kegiatan pemerintah di Kecamatan.

Pola hubungan kerja antara Kecamatan dengan perangkat Daerah Kota Sibolga bersifat koordinasi teknis fungsional dan teknis operasional. Sementara itu pola hubungan kerja dengan instansi vertikal bersifat koordinasi teknis fungsional.

Struktur Organisasi Kecamatan Sibolga Utara dapat dilihat pada gambar 1.3.
dibawah ini :

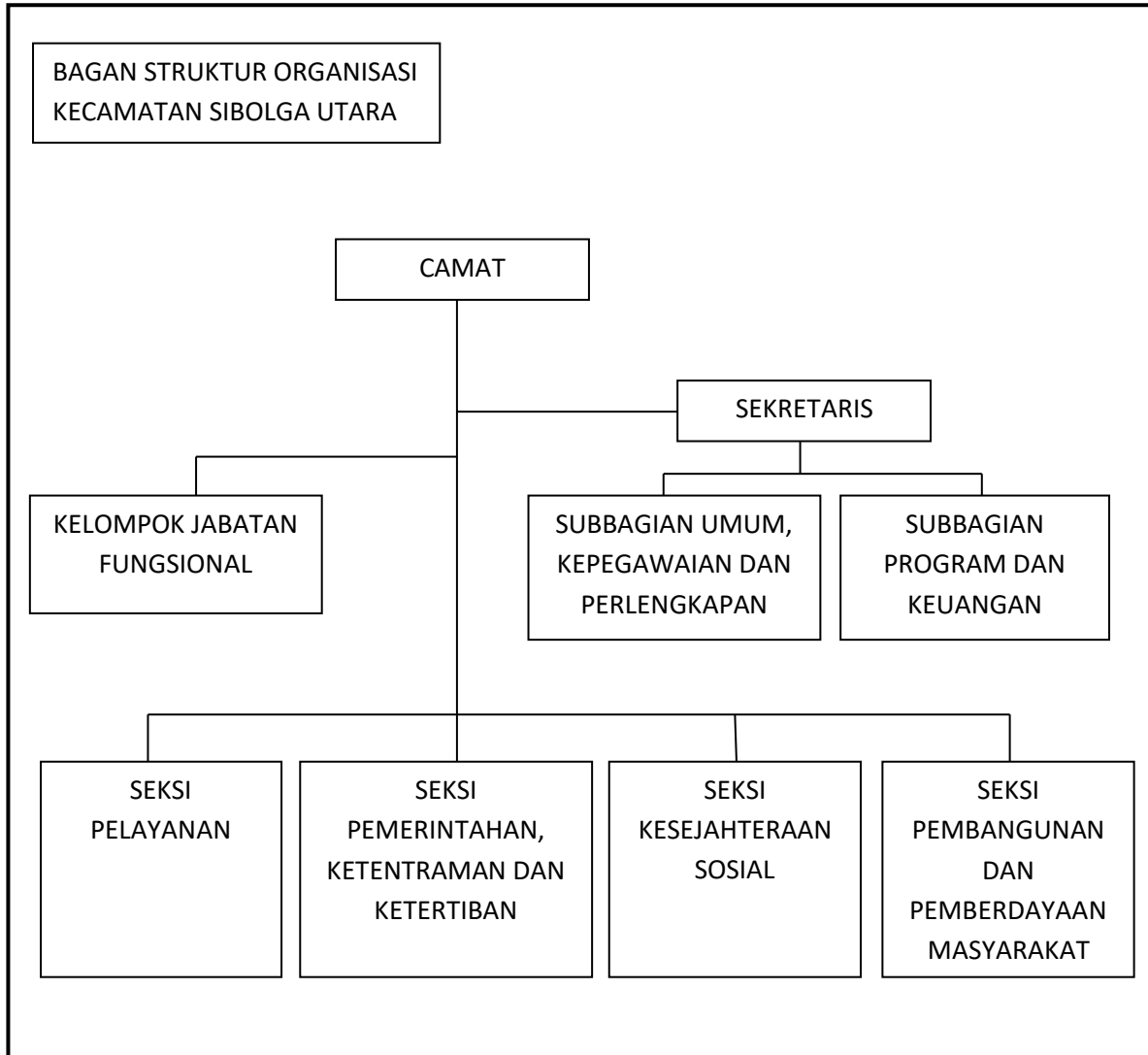

Gambar 1.3. Bagan Struktur Kecamatan

Secara spesifik tugas dan fungsi kecamatan telah diatur dalam Peraturan Walikota Nomor 24 Tahun 2017 Tentang Kedudukan, Susunan Organisasi serta Tugas dan Fungsi Kecamatan Kota Sibolga sebagai berikut :

1. Camat

Melaksanakan tugas yang dilimpahkan oleh Walikota untuk melaksanakan sebagian urusan Pemerintah yang menjadi kewenangan daerah kota.

Camat mempunyai tugas :

- a. Menyelenggarakan urusan pemerintahan umum;
- b. Mengoordinasikan kegiatan pemberdayaan masyarakat;
- c. Mengoordinasikan upaya penyelenggaraan ketentraman dan ketertiban umum;
- d. Mengoordinasikan penerapan dan penegakan peraturan perundang-undangan walikota;
- e. Mengoordinasikan pemeliharaan prasarana dan fasilitas pelayanan umum;
- f. Mengoordinasikan penyelenggaraan kegiatan pemerintahan oleh perangkat daerah ditingkat kecamatan;
- g. Membina dan mengawasi penyelenggaraan kegiatan kelurahan;
- h. Melaksanakan urusan pemerintahan yang menjadi kewenangan daerah kota yang tidak dilaksanakan oleh unit kerja pemerintahan kota yang ada di kecamatan; dan
- i. Melaksanakan tugas lain yang diperintahkan peraturan perundang-undangan.

2. Sekretaris Kecamatan

Mempunyai tugas melaksanakan pelayanan teknis dan administrasi serta mengoordinasikan pelaksanaan tugas di lingkungan kecamatan.

Sekretaris Kecamatan mempunyai tugas :

- a. Melaksanakan koordinasi, sinkronisasi dan integrasi pelaksanaan tugas dan fungsi kecamatan;
- b. Melaksanakan pembinaan dan pelayananan ketatausahaan ;
- c. Mengoordinasikan dan melaksanakan penyusunan rencana program kerja dan anggaran;
- d. Mengoordinasikan dan melaksanakan evaluasi dan pelaporan program kerja dan anggaran;
- e. Melaksanakan penatausahaan dan penatalaksanaan di bidang kepegawaian, perlengkapan dan keuangan;
- f. Melaksanakan hubungan masyarakat dan protokol; dan;
- g. Melaksanakan tugas lain yang diberikan oleh atasan.

3. Kepala Subbagian Umum, Kepegawaian dan Perlengkapan

Mempunyai tugas memberikan dukungan administrasi umum, melaksanakan penatausahaan dan penatalaksanaan kepegawaian, barang milik daerah dan barang milik negara dilingkungan kecamatan Subbagian Umum, Kepegawaian dan Perlengkapan mempunyai uraian tugas sebagai berikut :

- a. menyiapkan dan melaksanakan urusan tata usaha, tata laksana dan kearsipan;
- b. menyiapkan dan melaksanakan urusan kepegawaian;

- c. menyiapkan dan melaksanakan urusan rumah tangga;
- d. menyiapkan dan melaksanakan urusan hubungan masyarakat dan keprotokolan;
- e. menyiapkan dan melaksanakan urusan dokumentasi dan keputakaan;
- f. melaksanakan perencanaan, pengadaan, pemeliharaan, pendistribusian dan pelaporan barang milik daerah dan barang milik negara;
- g. menyiapkan bahan penyampaian Laporan Harta Kekayaan Penyelenggara Negara (LHKPN) dan Laporan Harta Kekayaan Aparatur Sipil Negara (LHKASN);
- h. mengoordinasikan penyiapan bahan Reformasi Birokrasi dan Sistem Pengendalian Internal Pemerintah (SPIP); dan
- i. melaksanakan tugas lain yang diberikan oleh atasan.

4. Kepala Subbagian Program dan Keuangan

Subbagian Program dan Keuangan mempunyai tugas menyiapkan dan mengoordinasikan penyusunan rencana kerja dan keuangan, melaksanakan evaluasi dan pelaporan program dan keuangan serta melakukan penatausahaan dan penatalaksanaan keuangan kecamatan.

Subbagian Program dan Keuangan mempunyai uraian tugas sebagai berikut :

- a. menyiapkan bahan koordinasi dan penyusunan rencana program dan anggaran;

- b. menyiapkan bahan koordinasi dan penyusunan rencana strategis dan rencana kerja tahunan;
- c. menyiapkan bahan penyusunan penetapan kinerja;
- d. menyiapkan bahan laporan kinerja dan laporan pelaksanaan tugas lainnya;
- e. melaksanakan urusan tata laksana keuangan;
- f. melaksanakan urusan perbendaharaan dan gaji;
- g. melaksanakan urusan verifikasi dan akuntansi;
- h. melaksanakan urusan pelaporan keuangan; dan
- i. melaksanakan tugas lain yang diberikan oleh atasan.

5. Kepala Seksi Pelayanan

Kepala Seksi Pelayanan mempunyai tugas melaksanakan pembinaan kegiatan dibidang pelayanan yang meliputi pelayanan administrasi publik serta pemeliharaan prasarana dan fasilitas pelayanan umum.

Kepala Seksi Pelayanan mempunyai uraian tugas sebagai berikut:

- a. menyusun program dan kegiatan seksi pelayanan;
- b. menghimpun dan mempelajari petunjuk teknis, peraturan perundang-undangan yang berlaku yang berhubungan dengan bidang tugasnya sebagai pedoman dan landasan kerja;
- c. melaksanakan teknis pelayanan administratif di Kecamatan melalui konsep Pelayanan Administrasi Terpadu Kecamatan (PATEN);

- d. menyelenggarakan pelayanan administrasi kependudukan dan catatan sipil lingkup kerjanya;
- e. menyelenggarakan pelayanan administrasi pertanahan lingkup kerjanya;
- f. menyelenggarakan pelayanan administrasi publik lainnya;
- g. menyelenggarakan koordinasi pemeliharaan prasarana dan fasilitas pelayanan umum dengan instansi/SKPD terkait maupun pihak swasta;
- h. mengoordinasikan penyusunan Standar Pelayanan dan Standar Operasional Prosedur (SOP);
- i. melaksanakan Survei Kepuasan Masyarakat (SKM) dan/atau pelaksanaan pengumpulan pendapat pelanggan secara periodik yang bertujuan untuk memperbaiki kualitas layanan;
- j. melaksanakan monitoring, evaluasi dan pelaporan kegiatan seksi pelayanan;
- k. melaksanakan sistem pengendalian internal di seksi pelayanan; dan
- l. melaksanakan tugas lain yang diberikan oleh atasan.

6. Kepala Seksi Pemerintahan, Ketenteraman dan Ketertiban

Kepala Seksi Pemerintahan, Ketenteraman dan Ketertiban mempunyai tugas pokok melakukan pembinaan kegiatan di bidang pemerintahan yang meliputi pembinaan politik dalam negeri, ideologi negara, ketenteraman dan ketertiban di wilayah kecamatan.

Kepala Seksi Pemerintahan, Ketenteraman dan Ketertiban dalam melaksanakan tugas sebagaimana dimaksud pada ayat (1) mempunyai uraian tugas sebagai berikut :

- a. menyusun program dan kegiatan Seksi Pemerintahan, Ketentraman dan Ketertiban;
- b. menghimpun dan mempelajari petunjuk teknis, peraturan perundang-undangan yang berlaku yang berhubungan dengan bidang tugasnya sebagai pedoman dan landasan kerja;
- c. mengumpulkan, mengolah, menyajikan, memelihara, mengembangkan dan memanfaatkan data dan informasi bidang pemerintahan, ketentraman dan ketertiban;
- d. menghimpun dan menyusun data monografi kecamatan;
- e. melakukan pembinaan ideologi negara dan kesatuan bangsa;
- f. menyiapkan bahan pembinaan urusan Pemilihan Umum (PEMILU), pembinaan ideologi negara, kedaulatan bangsa, organisasi sosial politik, pembinaan organisasi kemasyarakatan dan lembaga kemasyarakatan lainnya;
- g. menyiapkan dan melakukan koordinasi terkait administrasi Pemilihan Umum (PEMILU);
- h. melakukan pembinaan ketenteraman dan ketertiban wilayah kecamatan;
- i. melaksanakan koordinasi terkait penanggulangan bencana;
- j. menyiapkan bahan dan penyelenggaraan pembinaan ketertiban umum termasuk pembinaan tertib perizinan;

- k. melaksanakan monitoring, evaluasi dan pelaporan kegiatan Seksi Pemerintahan, Ketenteraman dan Ketertiban;
- l. melaksanakan pengendalian internal di Seksi Pemerintahan, Ketenteraman dan Ketertiban; dan
- m. melaksanakan tugas lain yang diberikan oleh atasan.

7. Kepala Seksi Kesejahteraan Sosial

Kepala Seksi Kesejahteraan Sosial mempunyai tugas melakukan pembinaan kegiatan di bidang kesejahteraan sosial yang meliputi keagamaan, pendidikan, kebudayaan, kesehatan masyarakat, bantuan sosial, kepemudaan, kesetaraan gender dan olah raga di wilayah kecamatan.

Kepala Seksi Kesejahteraan Sosial mempunyai uraian tugas sebagai berikut :

- a. menghimpun dan mempelajari petunjuk teknis, peraturan perundang-undangan yang berlaku yang berhubungan dengan bidang tugasnya sebagai pedoman dan landasan kerja;
- b. pengumpulan, pengolahan, penyajian, pemeliharaan, pengembangan dan pemanfaatan data dan informasi bidang keagamaan, pendidikan, kebudayaan, kesehatan masyarakat, bantuan sosial, kepemudaan, kesetaraan gender dan olah raga;
- c. melaksanakan kegiatan MTQ, STQ, dan Pesparawi;
- d. memantau dan mengoordinasikan kegiatan dibidang pendidikan, kebudayaan, kesehatan masyarakat, kepemudaan, kesetaraan

gender dan olah raga yang dilaksanakan oleh SKPD/instansi terkait maupun pihak swasta;

- e. memantau dan mengoordinasikan penyaluran bantuan sosial kepada masyarakat;
- f. mengoordinasikan kegiatan pemberdayaan perempuan dan pengentasan kemiskinan;
- g. memfasilitasi kegiatan Pemberdayaan dan Kesejahteraan Keluarga (PKK) Kecamatan dan Kelurahan di wilayahnya;
- h. mengoordinasikan pembinaan dan pengembangan ketenagakerjaan;
- i. melaksanakan monitoring, evaluasi dan pelaporan kegiatan Seksi Kesejahteraan Sosial;
- j. melaksanakan pengendalian internal di Seksi Kesejahteraan Sosial; dan
- k. melaksanakan tugas lain yang diberikan oleh atasan.

8. Kepala Seksi Pembangunan dan Pemberdayaan Masyarakat

Kepala Seksi Pembangunan dan Pemberdayaan Masyarakat mempunyai tugas melakukan pembinaan kegiatan di bidang pembangunan dan pemberdayaan masyarakat di bawah koordinasi kecamatan yang meliputi perencanaan pembangunan, partisipasi masyarakat, perekonomian dan lingkungan hidup.

Kepala Seksi Pembangunan dan Pemberdayaan Masyarakat dalam melaksanakan tugas sebagaimana dimaksud pada ayat (1) mempunyai uraian tugas sebagai berikut :

- a. menyusun program dan kegiatan Seksi Pembangunan Dan Pemberdayaan Masyarakat;
- b. menghimpun dan mempelajari petunjuk teknis, peraturan perundang-undangan yang berlaku yang berhubungan dengan bidang tugasnya sebagai pedoman dan landasan kerja;
- c. pengumpulan, pengolahan, penyajian, pemeliharaan, pengembangan dan pemanfaatan data dan informasi bidang pembangunan, partisipasi masyarakat, perekonomian dan lingkungan hidup;
- d. menyiapkan dan menyelenggarakan pelaksanaan Musyawarah Perencanaan Pembangunan (Musrenbang) di Kecamatan;
- e. menyelenggarakan koordinasi dan pembinaan penanggulangan terjadinya kerusakan dan pencemaran lingkungan hidup;
- f. melaksanakan pembinaan kebersihan lingkungan, sanitasi, drainase dan air bersih/air minum;
- g. melaksanakan koordinasi dan pembinaan pengembangan serta pemantauan kegiatan perindustrian, perdagangan, Usaha Mikro Kecil dan Menengah (UMKM), koperasi, peternakan, perikanan, pariwisata, dan lingkungan hidup;
- h. melaksanakan pembinaan peningkatan partisipasi dan swadaya masyarakat;
- i. menyusun profil kecamatan;
- j. menyiapkan dan menyelenggarakan perlombaan kelurahan di lingkup kecamatan;

- k. melaksanakan pembinaan lembaga kemasyarakatan;
- l. mengoordinasikan kegiatan kelompok jabatan fungsional;
- m. melaksanakan monitoring, evaluasi dan pelaporan kegiatan Seksi Pembangunan dan Pemberdayaan Masyarakat;
- n. melaksanakan pengendalian internal di Seksi Pembangunan dan Pemberdayaan Masyarakat; dan
- o. melaksanakan tugas lain yang diberikan oleh atasan.

2. Aparatur Kecamatan

Tabel 1.20 Aparatur di Kecamatan Sibolga Utara

NO	JABATAN	NAMA/ NIP	PANGKAT/GOL
1.	Camat	Maslan Ida Rumapea, SE 19720418 199203 2 002	Penata Tk.I (III/d)
2.	Sekretaris Kecamatan	Rikky Monang Silalahi, SE 19820228 201101 1 015	Penata Muda Tk.I (III/b)
3.	Kasi Pembangunan dan Pemberdayaan Masyarakat	Tiomas Sitinjak 19631112 198703 2 006	Penata Tk.I (III/d)
4.	Kasi Pelayanan	Nuriame Hutagalung 19640715 198603 2 006	Penata Tk.I (III/d)
5.	Kasi Kesejahteraan Sosial	Fernando Pasaribu, S.IP 19861107 201101 1 011	Penata Muda Tk.I (III/b)
6.	Kasi Pemerintahan, Ketentraman dan	Melanthon Sihotang, ST, M.Eng 19790320 200804 1 002	Penata (III/c)

	Ketertiban		
7.	Kepala Subbagian Umum, Kepegawaian dan Perlengkapan	Justin M. Marbun, S.Kom, MM 19851104 201001 1 013	Penata (III/c)
8.	Kepala Subbagian Keuangan dan Program	Loisa Lorent Angrini, SE 19860714 200903 2 003	Penata Muda Tk.I (III/b)
9.	Fungsional Umum	Anggiat Marhusor Panggabean, SS, MT 19680426 200212 1 003	Pembina (IV/a)
		Jhon Vrits Hutapea 19641001 198602 1 002	Penata Tk.I (III/d)
		Polmas Siahaan 19640603 198803 1 007	Penata Tk.I (III/d)
		Senti Siregar 19640704 198603 2 003	Penata Tk.I (III/d)
		Yan Munzir, S.Sos 19760105 200312 1 004	Penata Tk.I (III/d)
		Yusnarti 19680607 199402 2 001	Penata Tk.I (III/d)
		Binsar D. Simamora, SH 19830616 200101 1 011	Penata Muda Tk.I (III/b)
		Ungkap S.M. L.Tobing, SE 19730812 200604 1 008	Penata Muda (III/a)
		Rosita Lamrumata Siregar 19840928 200312 2 001	Pengatur Tk.I (II/d)

		Masran Tanjung 19620313 198503 1 003	Pengatur (II/c)
		Arbiani Panggabean 19750402 200701 2 004	Pengatur (II/c)
		Arsiner Simanullang 19630402 198503 1 001	Pengatur (II/c)
		Pikson Hutagalung 19710920 199003 1 002	Pengatur Muda (II/a)
10	THL	Juni Artika Saragih	
		Henny Pasaribu	
		Rosendang Simatupang	
		Mangasa Tua Parlinggoman	
		Alexandro P. Pasaribu	
		Fariz Boy P. Sarumpaet	
		Helenaria Sinaga	
		Tulus S. Simanullang	
		Asbahni Silaban	

Dari data perangkat Kecamatan sebagaimana tersebut diatas, maka komposisi pegawai menurut jenis kelamin dapat dilihat dalam tabel di bawah ini :

Tabel 1.21. Komposisi pegawai Kecamatan Sibolga Utara Tahun 2018 berdasarkan jenis kelamin.

NO	JABATAN	ESELON	KOMPOSISI PEGAWAI	
			LAKI-LAKI	PEREMPUAN
1	2	3	4	5
1.	Camat	III a	-	1
2.	Sekretaris Camat	IV a	1	-
3.	Kasi Pemerintahan, Trantib	IV a	1	-
4.	Kasi PMK	IV a	-	1
5.	Kasi Kessos	IV a	1	-
6.	Kasi Pelayanan	IV a	-	1
7.	Kasubbag Umum dan Perencanaan	IV b	1	-
8.	Kasubbag Keu/Kepeg.	IV b	-	1
9.	Unsur Staf	-	14	6
JUMLAH			18	10

Sumber : Subbag Program dan Keuangan Kecamatan Sibolga Utara 2018

Sementara jumlah personil Kecamatan Sibolga Utara berdasarkan latar belakang pendidikan adalah sebagai berikut :

- | | |
|-------------------------------|------------|
| A. Pendidikan S-2 | = 2 orang |
| B. Pendidikan S-1 | = 12 orang |
| C. Pendidikan Akademi/Diploma | = 3 orang |
| D. Pendidikan SLTA/Sederajat | = 10 orang |
| E. Pendidikan SLTP/Sederajat | = 1 orang |
| F. Pendidikan SD | = - orang |

Kemudian selain dibantu oleh unsur staf, Camat juga dibantu oleh Kepala Kelurahan dan Kepala Lingkungan yang merupakan ujung tombak dan perpanjangan tangan Camat dalam menyelenggarakan tugas-tugas pemerintahan, pembangunan dan pembinaan kemasyarakatan di Kecamatan Sibolga Utara. Para Kepala Kelurahan dan Kepala Lingkungan ini, sebagaimana dapat dilihat pada tabel berikut :

Tabel 1.22. Data Perangkat Kepala Kelurahan dan Kepala Lingkungan di Kecamatan Sibolga Utara

No.	NAMA/NIP	PANGKAT/GOL RUANG	JABATAN
1	2	3	4
1.	MUAL Rianto TAMBA, SE 19750816 200502 1 006	PENATA MUDA Tk.I (III/b)	LURAH SIBOLGA ILIR
2.	MAHMUD KADIR, SE 19760617 200701 1 006	PENATA MUDA Tk.I (III/b)	LURAH SIMAREMARE
3.	UCOK Tampil MANALU, SE 19830401 200604 1 011	PENATA MUDA Tk.I (III/b)	LURAH ANGIN NAULI
4.	REZEKI PANGGABEAN, S.AP 19850901 200312 1 001	PENATA MUDA Tk.I (III/b)	LURAH HUTA TONGA-TONGA
5.	DICKY R. PARDEDE, SE,MM 19830118 201001 1 014	PENATA MUDA Tk.I (III/b)	LURAH HUTABARANGAN
6.	PARBUNTIAN NABABAN	KEPLING I	KELURAHAN SIBOLGA ILIR
7.	ELBHITA SITUMORANG	KEPLING II	
8.	HOTMA ROMATUA HUTABARAT	KEPLING III	
9.	BERMAN HUTABARAT	KEPLING IV	
10.	TOROZIDUHU ZEBUA	KEPLING V	
11.	FERRY SUMARJONO SIHOMBING	KEPLING VI	
12.	JEMSI BERUTU	KEPLING I	KELURAHAN SIMAREMARE
13.	SAUT MARUDUT SITUMEANG	KEPLING II	
14.	SAIUN HUTAGALUNG	KEPLING III	

15	DEDDY SALAM ZAIN	KEPLING IV	
16	EFENDY SINURAT	KEPLING V	
17	HOTMAN SIHOMBING	KEPLING VI	
18	MUSKARDO HUTAGALUNG	KEPLING I	KELURAHAN ANGIN NAULI
19	JUNianto TAMPUBOLON	KEPLING II	
20	BELSAR BUTAR-BUTAR	KEPLING III	
21	EDIKSON MATONDANG	KEPLING IV	
22	JENI WATI MANALU	KEPLING V	
23	ROTUA LUMBANGAOL	KEPLING VI	
24	FERNANDO LUMBAN TOBING	KEPLING I	KELURAHAN HUTA TONGA- TONGA
25	RINDU SITOMPUL	KEPLING II	
26	ELLY AFRIDA HUTAGALUNG	KEPLING III	
27	RENTA PANJAITAN	KEPLING IV	
28	MARUBA P SIMANJUNTAK	KEPLING I	KELURAHAN HUTABARANGAN
29	VIERTIN MALAU	KEPLING II	
30	SAUT BONAR SIMANUNGKALIT	KEPLING III	
31	RONAI HORAS NAIBAHU	KEPLING IV	

Sumber : Kecamatan Sibolga Utara Keadaan s/d Juni 2018