

KANTOR BADAN PENGAWAS OBAT DAN MAKANAN DI KOTA SUNGAI PENUH

Jln. Dusun Payung Desa Karya Bakti Kecamatan Pondok Tinggi Kota Sungai Penuh

Telp. / Fax. (0748) 3215120

Email : loka_sungaipenuh@pom.go.id

BADAN POM

Sungai Penuh, 13 Desember 2019

Nomor : TU.05.132.12.19.593.
Sifat : Penting
Hal : **Data Statistik Sektoral Kota Sungai Penuh**

Kepada Yth.

Dinas Komunikasi Informatika dan Statistik

Pemerintah Kota Sungai Penuh

Di-

Tempat

Berdasarkan surat dari Pemerintah Kota Sungai Penuh No. 580/706/Diskominfosta-4/XII/2019 tentang permintaan data statistik sektoral Informatika dan Statistik Kota Sungai Penuh guna menyamakan data seluruh pembangunan Kota Sungai Penuh. Maka bersama ini kami sampaikan data hardcopy dan softcopy statistik sektoral dari Kantor Badan POM di Kota Sungai Penuh.

Demikian informasi ini kami sampaikan, atas perhatian dan kerjasamanya kami ucapkan terima kasih.

KEPALA KANTOR BADAN POM
DIKOTA SUNGAI PENUH



TESSI MULYANI, S. FARM., APT.

19651119 199503 2 001

1. Latar Belakang Terbentuknya Loka POM di Kota Sungai Penuh

Dengan adanya Intruksi Presiden No. 3 Tahun 2017 tentang peningkatan efektifitas pengawas obat dan makanan serta Peraturan Presiden N0. 80 Tahun 2017 tentang kelembagaan dapat memperkuat pengawasan Obat dan Makanan kepada Masyarakat. Untuk lebih memperkuat kelembagaan BPOM dibentuk 40 (empat puluh) Unit Pelaksana Teknis (UPT) BPOM RI di Kabupaten/Kota yang merupakan proyek prioritas Nasional Bidang Kesehatan Tahun 2018 dengan diterbitkannya peraturan Kepala Badan POM No. 12 Tahun 2018 tentang Organisasi dan Tata Kerja UPT di Lingkungan BPOM.

Loka POM di Kota Sungai Penuh merupakan perwakilan Badan POM RI yang bertugas atas wilayah Pengawasan Kota Sungai Penuh dan Kecamatan Kerinci, agar BPOM RI dapat lebih dekat dan dapat memberikan pelayanan prima kepada masyarakat. Kehadiran Loka POM di Kota Sungai Penuh sebagai salah satu penggerak utama dalam percepatan proses bisnis di wilayah. Loka POM di Kota Sungai Penuh senantiasa mempercepat diri dalam beradaptasi dan berkolaborasi dengan Pemda Setempat.

2. Struktur dan Tugas Loka POM di Kota Sungai Penuh

Sesuai Peraturan Kepala Badan POM nomor 12 tahun 2018 pasal 5 dan pasal 35, Loka Pengawas Obat dan Makanan (Loka POM) mempunyai tugas, sebagai berikut:

1. Melakukan inspeksi dan sertifikasi sarana/fasilitas produksi dan/ distribusi Obat dan Makanan dan sarana/fasilitas pelayanan kefarmasian,
2. Sertifikasi produk,
3. Pengambilan contoh (sampling), dan pengujian Obat dan Makanan,
4. Intelijen,
5. Penyidikan,
6. Pengelolaan komunikasi, informasi, edukasi,
7. Pengaduan masyarakat,
8. Koordinasi dan kerja sama di bidang pengawasan Obat dan Makanan,

9. Pelaksanaan urusan tata usaha dan rumah tangga, dengan struktur organisasinya seperti bawah ini :

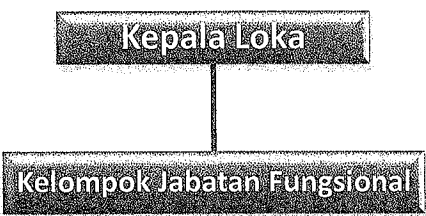

Gambar 1. Struktur Organisasi Loka POM di Kota Sungai Penuh

3. Jumlah Pegawai Loka POM di Kota Sungai Penuh

Loka POM di Kota Sungai Penuh mempunyai 17 (Tujuh Belas) orang ASN yang terdiri dari 1 (satu) orang Kepala Loka dan 16 (empat) orang staf fungsional, 2 (dua) diantaranya adalah PPNS, disamping tenaga ASN juga dibantu oleh tenaga honorer yaitu 2 (dua) orang Sopir, 2 (dua) orang Satpam dan 1 (satu) orang *cleaning service*.

a. Jumlah Pegawai Berdasarkan Jenis Kelamin

Berdasarkan jenis kelamin Loka POM di Kota Sungai Penuh memiliki pegawai dengan rincian sebagai berikut:

No.	Jenis Kelamin	Jumlah
1.	Laki-Laki	9 Orang
2.	Perempuan	13 Orang
Total		22 Orang

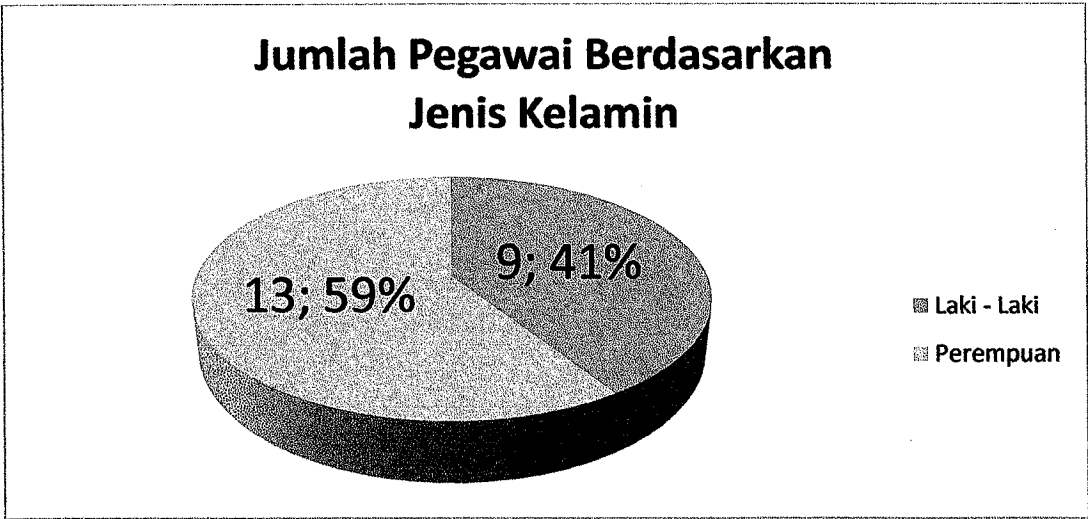

b. Jumlah Pegawai Berdasarkan Tingkat Pendidikan

Berdasarkan tingkat pendidikan Loka POM di Kota Sungai Penuh memiliki pegawai dengan rincian sebagai berikut:

No.	Tingkat Pendidikan	Jumlah
1.	SMA	5 Orang
2.	Sarjana S-1	12 Orang
3.	Profesi/S2	5 Orang
Total		22 Orang

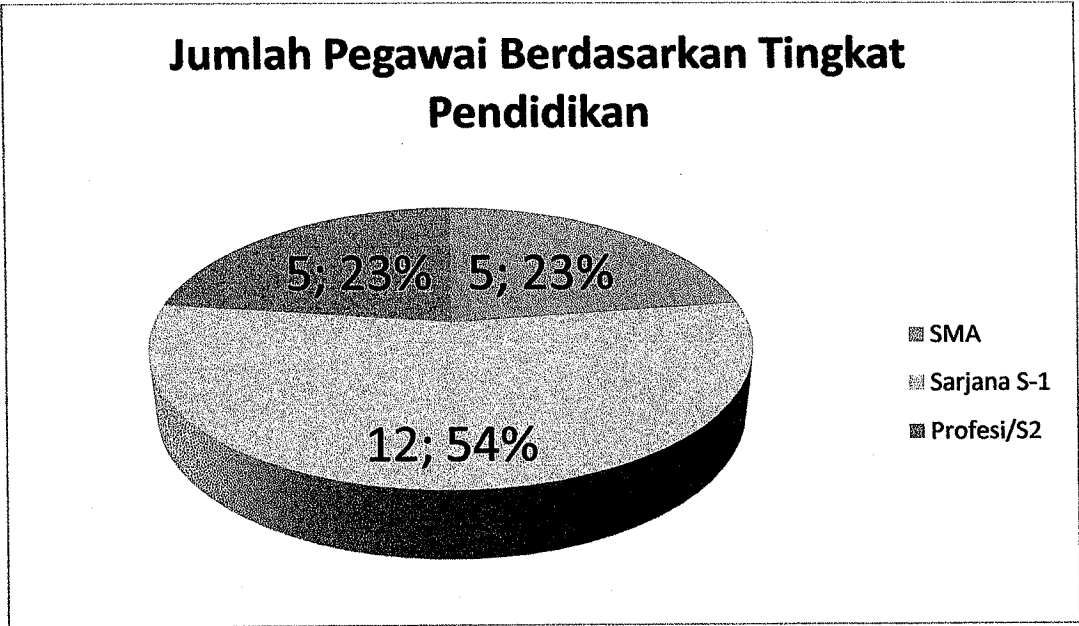

1. Latar Belakang Terbentuknya Loka POM di Kota Sungai Penuh

Dengan adanya Intruksi Presiden No. 3 Tahun 2017 tentang peningkatan efektifitas pengawas obat dan makanan serta Peraturan Presiden N0. 80 Tahun 2017 tentang kelembagaan dapat memperkuat pengawasan Obat dan Makanan kepada Masyarakat. Untuk lebih memperkuat kelembagaan BPOM dibentuk 40 (empat puluh) Unit Pelaksana Teknis (UPT) BPOM RI di Kabupaten/Kota yang merupakan proyek prioritas Nasional Bidang Kesehatan Tahun 2018 dengan diterbitkannya peraturan Kepala Badan POM No. 12 Tahun 2018 tentang Organisasi dan Tata Kerja UPT di Lingkungan BPOM.

Loka POM di Kota Sungai Penuh merupakan perwakilan Badan POM RI yang bertugas atas wilayah Pengawasan Kota Sungai Penuh dan Kecamatan Kerinci, agar BPOM RI dapat lebih dekat dan dapat memberikan pelayanan prima kepada masyarakat. Kehadiran Loka POM di Kota Sungai Penuh sebagai salah satu penggerak utama dalam percepatan proses bisnis di wilayah. Loka POM di Kota Sungai Penuh senantiasa mempercepat diri dalam beradaptasi dan berkolaborasi dengan Pemda Setempat.

2. Struktur dan Tugas Loka POM di Kota Sungai Penuh

Sesuai Peraturan Kepala Badan POM nomor 12 tahun 2018 pasal 5 dan pasal 35, Loka Pengawas Obat dan Makanan (Loka POM) mempunyai tugas, sebagai berikut:

1. Melakukan inspeksi dan sertifikasi sarana/fasilitas produksi dan/ distribusi Obat dan Makanan dan sarana/fasilitas pelayanan kefarmasian,
2. Sertifikasi produk,
3. Pengambilan contoh (sampling), dan pengujian Obat dan Makanan,
4. Intelijen,
5. Penyidikan,
6. Pengelolaan komunikasi, informasi, edukasi,
7. Pengaduan masyarakat,
8. Koordinasi dan kerja sama di bidang pengawasan Obat dan Makanan,

9. Pelaksanaan urusan tata usaha dan rumah tangga, dengan struktur organisasinya seperti bawah ini :

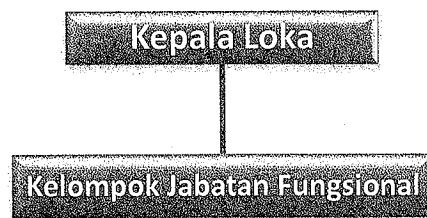

Gambar 1. Struktur Organisasi Loka POM di Kota Sungai Penuh

3. Jumlah Pegawai Loka POM di Kota Sungai Penuh

Loka POM di Kota Sungai Penuh mempunyai 17 (Tujuh Belas) orang ASN yang terdiri dari 1 (satu) orang Kepala Loka dan 16 (empat) orang staf fungsional, 2 (dua) diantaranya adalah PPNS, disamping tenaga ASN juga dibantu oleh tenaga honorer yaitu 2 (dua) orang Sopir, 2 (dua) orang Satpam dan 1 (satu) orang *cleaning service*.

a. Jumlah Pegawai Berdasarkan Jenis Kelamin

Berdasarkan jenis kelamin Loka POM di Kota Sungai Penuh memiliki pegawai dengan rincian sebagai berikut:

No.	Jenis Kelamin	Jumlah
1.	Laki-Laki	9 Orang
2.	Perempuan	13 Orang
Total		22 Orang

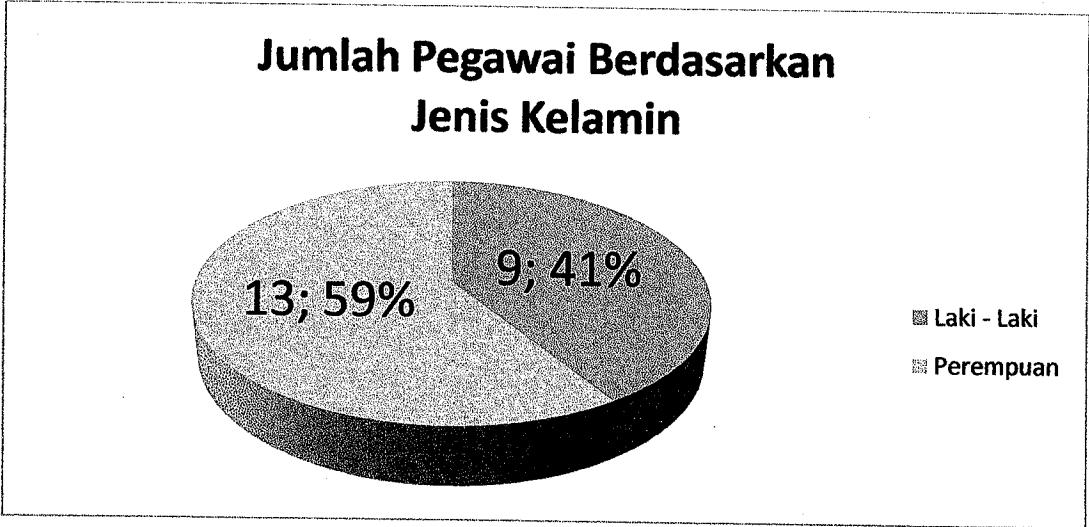

b. Jumlah Pegawai Berdasarkan Tingkat Pendidikan

Berdasarkan tingkat pendidikan Loka POM di Kota Sungai Penuh memiliki pegawai dengan rincian sebagai berikut:

No.	Tingkat Pendidikan	Jumlah
1.	SMA	5 Orang
2.	Sarjana S-1	12 Orang
3.	Profesi/S2	5 Orang
Total		22 Orang

