

I. PROFIL MUSEUM RUMAH KELAHIRAN BUNG HATTA

1. NAMA MUSEUM : MUSEUM RUMAH KELAHIRAN BUNG HATTA
DINAS PENDIDIKAN DAN KEBUDAYAAN
KOTA BUKITTINGGI
2. ALAMAT MUSEUM : JL. SOEKARNO HATTA NO.37, CAMPAGO IPUH, KEC.
MANDIANGIN KOTO SELAYAN, KOTA BUKITTINGGI,
SUMATERA BARAT 26137
3. NO TLP/ FAX : -
4. NARAHUBUNG : 1. H. MARILIS, S.AG, MM. (081374389615) KASI MUSEUM
2. BETA AYU LISTYORINI, SS (081330548732)
3. FAKHRI (0815 3438 7016)
- 5 ALAMAT EMAIL / WEBSITE : DIKBUDAYA17@GMAIL.COM
ustadzmarilis@gmail.com
FANPAGE: MUSEUM RUMAH KELAHIRAN BUNG HATTA
6. VISI & MISI : MELESTARIKAN SEMANGAT JUANG BUNG HATTA

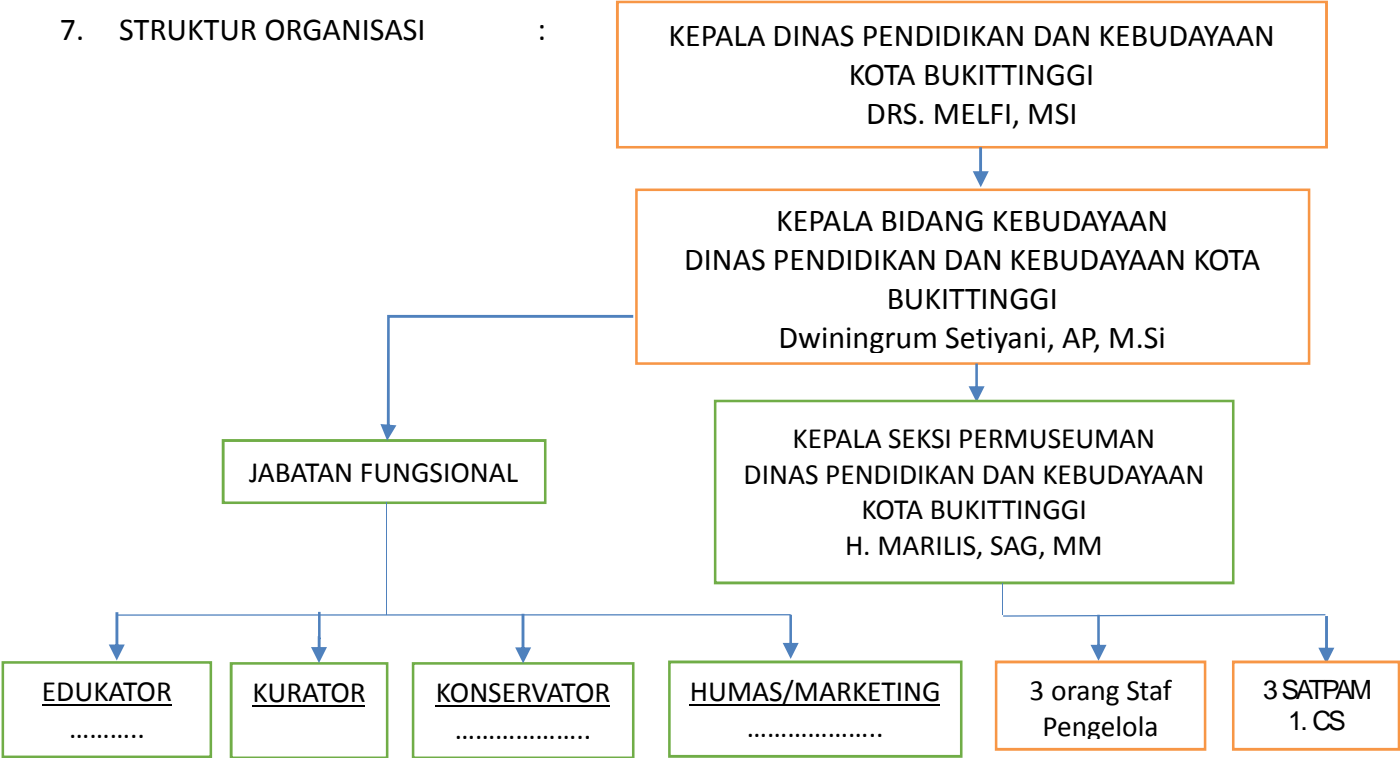

8. SUMBER DAYA MANUSIA : 8 (DELAPAN) ORANG

II. SDM PENGELOLA MUSEUM

NO	JABATAN	PENDIDIKAN	JUMLAH
1	KEPALA DINAS	S.2	1
2	SEKRETARIS	S.2	1
3	KEPALA BIDANG KEBUDAYAAN	S.1	1
4	KASI PERMUSEUMAN	S.2	1
5	STAF	SLTA/SLTP	3
6	TENAGA KEAMANAN/SATPAM	SLTA/SLTP	3
7	CLEANING SERVICE/CS	SLTA/SLTP	2

III. NAMA DAN JUMLAH KOLEKSI

NO	NAMA KOLEKSI/JENIS	JUMLAH
1	TEMPAT TIDUR	6 STEL
2	MEJA KECIL	5 BH
3	RAK SEPATU	2 BH
4	MESIN JAHIT LAMA	1 BH
5	LEMARI PAKAIAN	5 BH
6	LEMARI PUSTAKA	2 BH
7	GUCI LAMA	5 BH
8	RAK BUNGA	2 BH
9	JAM DINDING LAMA	1 BH
10	LUKISAN BUNG HATTA	2 BH
11	LAMPU ANTIK	7 BH
12	KURSI TAMU	1 STEL
13	MEJA MAKAN	2 STEL
14	RAK PIRING KAYU	2 BH
15	PIRING	24 BH
16	GELAS	20 BH
17	SEPEDA BUNG HATTA	1 BH
18	BENDI BUGIH	1 SET
19	PETI TEMPAT BERAS	1 BH
20	ALAT PELENGKAP MASAK	12 BH
21	ALAT DARI BAMBU	8 BH
22	SENDOK TEMPURUNG	7 BH
23	TUDUNG SAJI	1 BH
24	KAMPIA	1 BH
25	CEREK TEMPAT MINUM	1 BH
26	BAKUL	1 BH
27	SENDOK PENYARINGAN	1 BH
28	KACA HIAS	1 STEL
29	MEJA PERTEMUAN KELUARGA	1 STEL
30	TOPI PANDAN	2 BH
31	DENAH LOKASI	2 BH
32	KORSI GOYANG	1 BH
33	KORSI ANTIK PAK SALEH	1 STEL
34	SUNGKEK PADI DARI BAMBU	1 BH
35	GANTANG BERAS	1 BH
36	KERANJANG ROTAN	2 BH
37	LEMARI PAJANGAN	1 BH
38	PIRING KERAMIK	2 BH
39	TEMPAT TEMBAKAU	2 BH
40	SENDOK KUNINGAN	6 BH
41	TEMPAT CUCI MUKA KERAMIK	1 SET
42	TEMPAT LAMPU MINYAK	3 BH
43	TEMPAT SIRIH KUNINGAN	2 BH
45	TEMPAT KUE KUNINGAN	1 BH
46	PAS BUNGA KUNINGAN	1 BH
47	KOLEKSI FOTO BUNG HATTA	58 BH
		211

IV. TENTANG MUSEUM

1	NAMA MUSEUM	:	MUSEUM RUMAH KELAHIRAN BUNG HATTA
1	JENIS /TYPE MUSEUM	:	1. MUSEUM KHUSUS, MUSEUM INI MENAMPILKAN KOLEKSI SEPUTAR BUNG HATTA SEBAGAI TOKOH NASIONAL DAN MENJELASKAN KELUARGA BELIAU DI BUKITTINGGI. 2. TYPE C
2.	ALAMAT MUSEUM		JL. SUKARNO HATTA NO.37. CAMPAGO IPUH, KEC MANDIANGIN KOTO SELAYAN SUMAETRA BARAT
3.	SEJARAH MUSEUM	:	<p>RUMAH KELAHIRAN BUNG HATTA DEMIKIAN DINAMAI,</p> <p>Rumah ini sebenarnya merupakan milik keluarga ibu Bung Hatta. Dalam sistem Adat di Minangkabau, seorang laki-laki apabila telah menikah maka ia akan tinggal di rumah isterinya.</p> <p>Rumah ini tidak berbentuk rumah adat khas minangkabau yang bergonjong namun bentuk dasarnya masih mengambil disain arsitektur asli melayu¹ yakni rumah panggung. Belum didapat keterangan pasti kenapa rumah ini tidak bergonjong bentuknya dan kenapa pula <i>rangkiang</i> atau <i>kapuak</i> atau lumbung padi terletak di bagian belakang rumah.</p> <p>Namun dari tata letak bagian dalam (interior) masih terdapat pengaruh kebudayaan minangkabau dimana tidak terdapat ruangan yang bersekat. Ruangan pada bagian dalam dibiarkan lapang tidak bersekat karena hal ini diperlukan apabila terjadi prosesi adat seperti kenduri pernikahan dan lain sebagainya.</p>
4.	LUAS TANAH DAN BANGUNAN	:	772 M
5.	PEMILIK MUSEUM	:	PEMERINTAH KOTA BUKITTINGGI
6.	BIAYA OPERASIONAL RKBH	:	SUMBER PENDANAAN APBD KOTA BUKITTINGGI
7.	RENCANA PROGRAM / KEGIATAN MUSEUM 2020		1. REVITALISASI RKBH MELALUI DANA DID, SUMBER DANA APBN PUSAT 2. PENGADAAN RUANG KERJA(KANTOR RKBH) DAN RUANG SATPAM, SUMBER DANA APBD KOTA BUKITTINGGI 3. RUANG PARKIR, SUMBER DANA APBD KOTA BUKITTINGGI. 4. DIKLAT PENDIDIKAN KARAKTER NILAI-NILAI JUANG BUNG HATTA(DLM RANGKA MILAD BUNG HATTA)
8.	JADWAL KUNJUNGAN	:	MINGGU S/D SENIN JAM 08.00 S/D 18.00 WIB
9	TIKET KUNJUNGAN	:	TANPA TIKET (BEBAS PUNGUTAN)
10.	JUMLAH KUNJUNGAN PER TAHUN	:	TERLAMPIR

¹Suku Minangkabau termasuk kepada Sub (Puak) bangsa Melayu

LAMPIRAN :



Lantai Atas, pada lantai atas memiliki betuk sama dengan lantai bawah merupakan ruangan lapang dan hanya terdapat 2 (dua) meja tamu. Pada dinding tergantung foto-foto Bung Hatta dan keluarga serta satu buah lukisan Bung Hatta berukuran besar.



Dapur terletak di bangunan terpisah dari rumah. Pada dapur terdapat perkakas memasak tempo dulu yang lazim dipakai oleh orang Minangkabau



Bilik (Kamar) Mamak Idris, mamak merupakan saudara laki-laki dari ibu berlainan dengan Paman yang berarti tidak hanya saudara laki-laki dari ibu melainkan juga ayah. Kamar ini terletak di sebelah kanan dari arah pintu masuk. Terdapat satu dipan (ranjang, tempat tidur) lama serta satu almari (lemari). Pada pangkal kamar ini terdapat sebuah garis pengaman yang bertujuan demi keselamatan pengunjung sebab terdapat pintu pada lantai yang menghubungkan ke sumur. Sumur tersebut berada di dalam kamar karena letak rumah telah digeser ke belakang ketika pembanguna kembali tahun 1995.



Biliak (Kamar) Mamak Saleh, mamak merupakan saudara laki-laki dari ibu berlainan dengan Paman yang berarti tidak hanya saudara laki-laki dari ibu melainkan juga ayah. Kamar ini terletak di sebelah kiri dari arah pintu masuk. Terdapat satu dipan (ranjang, tempat tidur) lama serta satu almari (lemari) dan mesin jahit



Biliak (Kamar) Ibunda Bung Hatta terletak di lantai dua terdapat satu dipan (ranjang), lemari dan meja hias. Di kamar inilah Bung Hatta dilahirkan oleh Sang Ibunda.



Biliak (kamar) Pak Gaek. Pak Gaek merupakan panggilan Bung Hatta terhadap kakek beliau. Kamar ini terletak di seberang kamar Ibunda Bung Hatta. Pada kamar ini terdapat satu dipan (ranjang) dan satu lemari.



Ruang Makan terletak di bawah tangga pada bagian belakang bangunan rumah. Pada ruangan ini terdapat meja makan beserta kursi, satu buah meja yang menampilkan berbagai macam bentuk takaran (alat ukur) beras, serta satu lemari tempat meletakkan peralatan makan.



Kamar Bujang terletak di bangunan belakang yang bersebelahan dengan dapur. Pada kamar ini terdapat satu buah dipan (ranjang), lemari, meja belahar, dan sepeda ontel.





Informasi Fasilitas :

1. Ruang Pameran temporer
Tidak ada
2. Auditorium
Tidak ada
3. Ruang Audiovisual
Tidak Ada
4. Kantor Administrasi
Tidak ada
5. Ruang Penyimpanan Koleksi (starage)
Tidak ada
6. Ruang Tenaga Teknis
Tidak ada
7. Ruang Konservasi atau Laboratorium
Tidak ada
8. Ruang Transit Koleksi
Tidak ada
9. Ruang Keamanan/ ruang pengendali
Tidak ada
10. Ruang preparasi
Tidak ada

Informasi Fasilitas Pendukung :

1. Ruang ibu & anak (*tidak ada*)
2. Ruang cinderamata (*tidak ada*)
3. Toilet (ada)
4. Signage(*tidak ada*)
5. Tempat Informasi(ada)
6. Tempat duduk(ada)
7. Lobi Area Penerimaan Penunjang
8. Ada (*Gabung dengan Tempat Informasi dan Tempat Duduk*).
Sebelah kiri (tempat ibu berbaju hijau) ialah tempat menerima tamu. Sedangkan tempat duduk berada di sebelahnya
9. Dena Gedung (ada)



TAMAN
Halaman depan



Halaman tengah



INFORMASI TAMBAHAN

- a. Perpustakaan *(tidak ada)*
- b. Tempat ibadah *(tidak ada)*
- c. Ruang anak-anak bermain *(tidak ada)*
- d. Fasilitas kursi roda *(tidak ada)*
- e. Ramp *(tidak ada)*
- f. Toilet khusus *(tidak ada)*
- g. Informasi huruf braile *(tidak ada)*
- h. Parkir *(tidak ada)*
- i. Kantin *(tidak ada)*
- j. Tempat penitipan barang *(tidak ada)*

IV. DATA JUMLAH PENGUNJUNG

2013

No	Bulan	Data Pengunjung					
		Pelajar	Mahasiswa	Umum	Penelitian	Asing	Jumlah
1	Januari	95	69	273			437
2	Februari	228	18	325			571
3	Maret	156	18	192		1	367
4	April	105	23	162			290
5	Mei	30	45	162			237
6	Juni	167	27	325		1	520
7	Juli	241	27	600		3	871
8	Agustus	318	32	420		1	771
9	September	159	32	323			514
10	Oktober	172	23	637			832
11	November	171	45	602		3	821
12	Desember	244	52	621		3	920
	Total	2086	411	4642	0	12	7.151

2014

No	Bulan	Data Pengunjung					
		Pelajar	Mahasiswa	Umum	Penelitian	Asing	Jumlah
1	Januari	140	31	350			521
2	Februari	174	42	420		1	637
3	Maret	168	40	431		3	642
4	April	233	32	407		3	675
5	Mei	222	32	444		2	700
6	Juni	223	11	301		1	536
7	Juli	203	19	301			523
8	Agustus	228	21	470		1	720
9	September	60	18	309			387
10	Oktober	604	20	1,300		7	1,931
11	November	349	20	701		6	1,076
12	Desember	541	32	725		2	1,300
	Total	3,145	318	6,159	-	26	9,648

2015

No	Bulan	Data Pengunjung					
		Pelajar	Mahasiswa	Umum	Penelitian	Asing	Jumlah
1	Januari	163	40	265		2	470
2	Februari	163	36	270			469
3	Maret	200	21	287		3	511
4	April	162	32	200		1	395
5	Mei	260	23	365		2	650
6	Juni	345	19	671		4	1,039
7	Juli	185	23	331		8	547
8	Agustus	163	15	421		2	601
9	September	486	21	793		3	1,303
10	Oktober	245	30	821		4	1,100
11	November	291	23	665			979
12	Desember	250	19	601		3	873
	Total	2,913	302	5,690	-	32	8,937

2016

No	Bulan	Data Pengunjung					
		Pelajar	Mahasiswa	Umum	Penelitian	Asing	Jumlah
1	Januari	137	55	270		5	467
2	Februari	193	44	293		3	533
3	Maret	300	82	390		12	784
4	April	173	27	220			420
5	Mei	163	30	221		3	417
6	Juni	17		150			167
7	Juli	61	10	130			201
8	Agustus	260	54	601			915
9	September	225	5	654		7	891
10	Oktober	237	61	400		2	700
11	November	245	30	679		13	967
12	Desember	245	53	570		3	871
	Total	2,256	451	4,578	-	48	7,333

2017

No	Bulan	Data Pengunjung					
		Pelajar	Mahasiswa	Umum	Penelitian	Asing	Jumlah
1	Januari	237	115	230		60	642
2	Februari	222	115	240		35	612
3	Maret	279	123	382		31	815
4	April	368	140	450		27	985
5	Mei	428	135	457		29	1,049
6	Juni	542	147	579		24	1,292
7	Juli	517	124	660		34	1,335
8	Agustus	290	95	275		19	679
9	September	232	120	373		31	756
10	Oktober	328	135	415		27	905
11	November	334	140	426		35	935
12	Desember	289	138	635		19	1,081
	Total	4,066	1,527	5,122	-	371	11,086

2018

No	Bulan	Data Pengunjung					
		Pelajar	Mahasiswa	Umum	Penelitian	Asing	Jumlah
1	Januari	316	283	208		72	879
2	Februari	425	183	663		81	1.351
3	Maret	213	89	539		32	873
4	April	319	121	728		45	1.185
5	Mei	283	131	392		24	800
6	Juni	219	89	567		36	848
7	Juli	517	124	660		34	1,335
8	Agustus	290	95	275		19	679
9	September	232	120	373		31	756
10	Oktober	328	135	415		27	905
11	November	334	140	426		35	935
12	Desember	431	195	684		102	1,512
	Total	4,066	1,527	5,122	-	371	12.234

2019

No	Bulan	Data Pengunjung					
		Pelajar	Mahasiswa	Umum	Penelitian	Asing	Jumlah
1	Januari	237	115	230		60	642
2	Februari	222	115	240		35	612
3	Maret	747	163	915		176	2.011
4	April	832	136	938		117	1.985
5	Mei	117	45	560	12	21	756
6	Juni	39	91	842	8	2	982
	Total	4,066	1,527	5,122	-	371	6.988