



PEMERINTAH KABUPATEN

SOLOK

# LKjIP

DINAS PEKERJAAN UMUM

DAN PENATAAN RUANG

2020

## KATA PENGANTAR

Segala puji dan syukur kita panjatkan kehadirat Allah Yang Maha Kuasa dengan segala Rahmat dan Izin-Nya Laporan Capaian Indikator Kinerja Utama (IKU) Dinas Pekerjaan Umum dan Penataan Ruang Kabupaten Solok Tahun 2020 telah dapat disusun.

Laporan ini disusun dalam rangka memenuhi kewajiban sebagaimana diamanatkan oleh Peraturan Pemerintah Nomor 8 Tahun 2006, Peraturan Menteri Pendayagunaan Aparatur Negara dan Reformasi Birokrasi Nomor 29 Tahun 2010 dan Peraturan Presiden RI Nomor 29 Tahun 2014 dimana diharuskan adanya pertanggungjawaban kinerja SKPD, dan juga sebagai bahan untuk melakukan evaluasi atas capaian kinerja SKPD. Disamping itu, laporan ini diharapkan dapat dijadikan bahan pertimbangan untuk menentukan program kerja tahun berikutnya, sehingga kinerja Dinas Pekerjaan Umum dan Penataan Ruang Kabupaten Solok ke depan dapat dioptimalkan, baik kualitas maupun kuantitasnya.

Disadari bahwa dari segi substansi, laporan ini masih terdapat berbagai kekurangan, oleh karena itu dibutuhkan kritik dan saran/masukan konstruktif, sangat terbuka bagi penyempurnaan laporan ini. Semoga laporan ini bermanfaat dalam rangka peningkatan kinerja Dinas Pekerjaan Umum dan Penataan Ruang Kabupaten Solok di masa mendatang.

Arosuka, Januari 2021  
KEPALA DINAS  
PEKERJAAN UMUM DAN PENATAAN RUANG  
KABUPATEN SOLOK



= SYAIFUL, ST, MT =  
NIP. 19650610 199403 1 006

## RINGKASAN EKSEKUTIF

Laporan Kinerja merupakan yang memberikan penjelasan mengenai Pencapaian Kinerja (performance results) Inspektorat Daerah Kabupaten Solok selama tahun 2019. Capaian Kinerja tahun 2019 tersebut dibandingkan dengan penetapan kinerja (performance agreement) tahun 2018 sebagai tolak ukur keberhasilan tahunan organisasi. Analisis atas Capaian kinerja terhadap rencana kinerja ini akan memungkinkan diidentifikasinya sejumlah celah kerja (Performance gap) bagi perbaikan kinerja di masa datang. Sistematika penyajian laporan kinerja Inspektorat Daerah tahun 2019 berpedoman kepada Peraturan Menteri Perdayagunaan Aparatur Negara dan Reformasi Birokrasi Nomor 53 tahun 2014 tentang Petunjuk Teknis Perjanjian Kinerja, Pelaporan Kinerja dan Tatacara Reviu Atas Laporan Kinerja Instansi Pemerintah.

Pengukuran kinerja dilakukan dengan menggunakan indikator kinerja pada level sasaran dan kegiatan. Pengukuran dengan menggunakan indikator kinerja pada level sasaran digunakan untuk menunjukkan secara langsung kaitan antara sasaran dengan indikator kinerja, sehingga keberhasilan sasaran berdasarkan rencana kinerja tahunan yang ditetapkan dapat dilihat dengan jelas. Selain itu untuk memberikan penilaian yang lebih independen melalui indikator-indikator Outcomes atau minimalis outputs dari kegiatan yang terkait langsung dengan sasaran yang diinginkan.

Berdasarkan hasil pengukuran, tingkat pencapaian sasaran Dinas Pekerjaan Umum dan Penataan Ruang tahun 2020 dengan jumlah sebanyak 2 sasaran dengan 5 indikator dengan persentase capaian sudah mencapai 66,78%.

Selanjutnya, untuk terus meningkatkan kualitas kinerja Dinas Pekerjaan Umum dan Penataan Ruang sesuai yang diharapkan sangat tergantung pada pola kerjasama dan kesamaan persepsi antara stakeholder yang terkait dengan tugas dan fungsi Dinas Pekerjaan Umum dan Penataan Ruang Kabupaten Solok dalam bentuk masukan dan arahan yang bermanfaat dalam rangka tercapainya kualitas pelayanan yang semakin baik dibidang Infrastruktur di seluruh wilayah kabupaten Solok.



## DAFTAR ISI

KATA PENGANTAR .....	i
RINGKASAN EKSEKUTIF .....	ii
DAFTAR ISI .....	iv
DAFTAR TABEL.....	v
DAFTAR GAMBAR .....	vi
 <b>BAB I    PENDAHULUAN.....</b>	<b>1</b>
I.1. Penjelasan Umum Organisasi.....	1
I.1.1 Tugas, Fungsi dan Struktur Organisasi.....	1
I.1.2 Sumber Daya Dinas PUPR .....	3
I.2. Isu-Isu Strategis Organisasi .....	5
I.3. Landasan Hukum .....	6
I.4. Sistematika Penyajian.....	7
 <b>BAB II PERENCANAAN KINERJA.....</b>	<b>9</b>
II.1. Rencana Strategis.....	9
II.2. Ikhtisar Perjanjian Kinerja Tahun 2020.....	10
 <b>BAB III AKUNTABILITAS KINERJA .....</b>	<b>13</b>
III.1. Capaian Kinerja Organisasi .....	13
III.2. Realisasi Anggaran.....	32
 <b>BAB IVPENUTUP.....</b>	<b>35</b>
4.1. Kesimpulan .....	35
4.2. Saran .....	36
 <b>LAMPIRAN-LAMPIRAN :</b>	
1. Rencana Kinerja Tahunan (RKT) Tahun 2020	
2. Penetapan Kinerja (Tapkin) Tahun 2020	
3. Pengukuran Kinerja Tahun 2020	
4. Tabel Efisiensi Kegiatan Tahun 2020	



## DAFTAR TABEL

Tabel 1.1 Jumlah Pegawai Dinas PUPR Menurut Golongan.....	3
Tabel 1.2 Jumlah Pegawai Dinas PUPR Menurut Tingkat Pendidikan .....	4
Tabel 1.3 Jumlah Pegawai Dinas PUPR Menurut Diklat Penjenjangan yang Pernah Diikuti.....	4
Tabel 1.4 Jumlah Pegawai Dinas PUPR Menurut Diklat Fungsional Yang Pernah Diikuti .....	5
Tabel 2.1 Perjanjian Kinerja tahun 2020 .....	11
Tabel 3.1 Klasifikasi Penilaian Keberhasilan/kegagalan Pencapaian Sasaran Strategis dan Capaian Indikator Kinerja Tahun 2020 .....	14
Tabel 3.2 Evaluasi dan Pencapaian Kinerja berdasarkan Indikator Kinerja Utama (IKU) .....	14
Tabel 3.3 Perbandingan Capaian Kinerja dengan Tahun sebelumnya .....	15
Tabel 3.4 Evaluasi dan Analisis Pencapaian Kinerja indikator persentase jalan mantap .....	17
Tabel 3.6 Evaluasi dan Analisis Pencapaian Kinerja indikator persentase jembatan berkondisi baik.....	30
Tabel 3.8 Evaluasi dan Analisis Pencapaian Kinerja indikator persentase luas area pertanian terlayani irigasi berkondisi baik .....	31
Tabel 3.10 Evaluasi dan Analisis Pencapaian Kinerja indikator persentase rumah tangga yang memiliki akses terhadap air bersih.....	32
Tabel 3.11 Evaluasi dan Analisis Realisasi Anggaran Berdasarkan Sasaran Strategis 1 (satu) .....	33
Tabel 3.12 Evaluasi dan Analisis Pencapaian Kinerja Berdasarkan Sasaran Strategis 2 (dua) .....	35
Tabel 3.13 Program/kegiatan Pendukung Capaian Kinerja Sasaran Strategis 2 .....	36
Tabel 3.14 Evaluasi dan Analisis Pencapaian Kinerja Berdasarkan Sasaran Strategis 3 (tiga) .....	37

Tabel 3.15 Nilai SKM Berdasarkan Unsur Pelayanan .....	38
Tabel 3.16 Nilai Evaluasi Berdasarkan Komponen Penilaian.....	39
Tabel 3.17 Program/Kegiatan Pendukung Pencapaian Kinerja Sasaran Strategis 3 (tiga) .....	40
Tabel 3.18 Rincian anggaran dan realisasi .....	42

## DAFTAR GAMBAR

Gambar 1.1 Struktur Organisasi .....	16
--------------------------------------	----



## **BAB I**

### **PENDAHULUAN**

#### **I.1. Penjelasan Umum Organisasi**

##### **I.1.1. Tugas, Fungsi dan Struktur Organisasi**

Berdasarkan Peraturan Bupati Nomor 8 Tahun 2019, tentang Perubahan Atas Peraturan Bupati Solok Nomor 35 Tahun 2016 tentang Kedudukan, Susunan Organisasi, Tugas dan Fungsi, serta Tata Kerja Dinas Pekerjaan Umum dan Penataan Ruang mempunyai tugas pokok membantu Bupati melaksanakan urusan pemerintahan dan tugas pembantuan bidang pekerjaan umum dan penataan ruang dan mempunyai fungsi sebagai berikut :

1. Perumusan kebijakan di bidang pekerjaan umum dan penataan ruang;
2. Pelaksanaan kebijakan di bidang pekerjaan umum dan penataan ruang;
3. Pelaksanaan evaluasi dan pelaporan di bidang pekerjaan umum dan penataan ruang;
4. Pelaksanaan administrasi Dinas Pekerjaan Umum dan Penataan Ruang; dan
5. Pelaksanaan fungsi lain yang diberikan oleh Bupati terkait dengan tugas dan fungsinya.

Didalam menjalankan tugas pokok dan fungsinya Dinas Pekerjaan Umum dan Penataan Ruang memiliki susunan atau Struktur Organisasi yang terdiri dari :

1. Kepala,
2. Sekretaris,
3. Bidang Bina Marga,
4. Bidang Sumber Daya Air,
5. Bidang Tata Ruang dan
6. Bidang Cipta Karya.

Struktur Sekretariat dan Bidang tersebut dibagi lagi kedalam Sub Bagian dan Seksi dengan perincian sebagai berikut :

#### **a. Sekretariat, terdiri dari :**

- 1) Sub. Bagian Umum dan Kepegawaian; dan
- 2) Sub. Bagian Perencanaan dan Keuangan

**b. Bidang Bina Marga, terdiri dari :**

- 1) Seksi Pembangunan dan Peningkatan Jalan;
- 2) Seksi Pemeliharaan Jalan;
- 3) Seksi Pembangunan dan Pemeliharaan Jembatan.

**c. Bidang Sumber Daya Air, terdiri dari :**

- 1) Seksi Irigasi;
- 2) Seksi Sungai dan Embung; dan
- 3) Seksi Operasi dan Pemeliharaan.

**d. Bidang Tata Ruang, terdiri dari :**

- 1) Seksi Perencanaan dan Pemanfaatan Ruang;
- 2) Seksi Pengawasan dan Pengendalian Tata Ruang; dan
- 3) Seksi Penerangan Jalan Umum

**e. Bidang Cipta Karya, terdiri dari :**

- 1) Seksi Pengelolaan Air Bersih dan Penyehatan Lingkungan Permukiman;
- 2) Seksi Jasa Konstruksi; dan
- 3) Seksi Tata Bangunan.

Selain jabatan struktural seperti hal tersebut diatas, Dinas Pekerjaan Umum dan Penataan Ruang Kabupaten Solok juga dilengkapi dengan Unit Pelaksanaan Teknis Daerah (UPTD). Secara organisasi UPTD tersebut bertanggung jawab langsung kepada Kepala Dinas, UPTD tersebut terdiri dari :

- 1) UPTD Pengendalian Mutu yang merupakan unsur pembantu Pelaksana Teknis Dinas dibidang Pengendalian Mutu pekerjaan fisik yang berupa pengujian bahan, penentuan Job Mix ataupun sampling test pekerjaan fisik.
- 2) UPTD Pengelola Peralatan dan Perbekalan, merupakan unsur pembantu Pelaksanaan Teknis Dinas di Bidang Alat-alat berat.

Adapun Struktur Organisasi Dinas Pekerjaan Umum dan Penataan Ruang Kabupaten Solok adalah sebagai berikut:

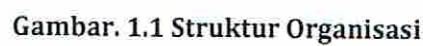

Pada Tahun 2020, jumlah pegawai (SDM) Dinas Pekerjaan Umum dan Penataan Ruang adalah sebanyak 181 orang, yang terdiri dari 81 orang PNS dan 100 orang Tenaga Harian Lepas (THL). Dari 81 orang PNS yang terdapat di Dinas Pekerjaan Umum dan Penataan Ruang memiliki pangkat dan golongan yang bervariasi seperti terlihat pada tabel 1.1.

NO	GOLONGAN	JUMLAH ORANG	(%)
1	IV	3	3,70
2	III	47	58,03
3	II	28	34,57
4	I	3	3,70
Jumlah		81	100

Dinas Pekerjaan Umum dan Penataan Ruang Kab.Solok



**Tabel 1.2. Jumlah Pegawai Dinas PUPR Menurut Tingkat Pendidikan**

NO	TINGKAT PENDIDIKAN	JUMLAH ORANG	(%)
1	SD	3	3,70
2	SLTP	1	1,23
3	SLTA	32	39,51
4	SARJANA MUDA (DIII)	3	3,70
5	SARJANA (S1)	34	41,98
6	PASCA SARJANA	8	9,88
Jumlah		81	100

Disamping pendidikan formal, jumlah PNS yang telah mengikuti pendidikan dan latihan (Diklat) dan fungsional seperti terlihat pada tabel 1.3. dan 1.4.

**Tabel 1.3. Jumlah Pegawai Dinas PUPR Menurut Diklat Penjenjangan Yang Pernah Diikuti.**

NO	DIKLAT + PIM	JUMLAH ESELON	JUMLAH YG TELAH DIKLAT	(%)
1	Tingkat IV	14	9	64,29
2	Tingkat III	5	2	40,00
3	Tingkat II	1	-	-
4	Tingkat I	-	-	-
Jumlah		20	11	55%

**Tabel 1.4. Jumlah Pegawai Dinas PUPR Menurut Diklat Fungsional Yang Pernah Diikuti.**

NO	DIKLAT FUNGSIONAL	JUMLAH ORANG	(%)
1	Bendaharawan	6	50,00
2	Perencanaan Umum	0	0,00
3	Diklat Teknis ke-PU-an	0	0,00
4	Diklat Manajemen Proyek	0	0,00
5	Pengendalian Mutu/Labor	1	8,33
6	Peralatan Berat	5	41,67
7	Pengawasan/Supervisi	0	0,00
8	Kepegawaian & Kinerja	0	0,00
9	Pengukuran	0	0,00
<b>Total</b>		<b>12</b>	<b>100,00</b>

#### I.6. Isu-isu Strategis Organisasi

Adapun permasalahan-permasalahan serta faktor-faktor yang mempengaruhi pelayanan pada Dinas Pekerjaan Umum dan Penataan Ruang antara lain :

1. Kualitas dan Kuantitas SDM Pegawai belum memadai dan belum sesuai dengan kompetensi yang diinginkan;
2. Data Base Infrastruktur yang belum valid;
3. Masih banyaknya kondisi infrastruktur terutama di daerah tertinggal yang belum memadai;
4. Belum tersedianya regulasi yang mengatur tentang detail tata ruang kawasan strategis;
5. Masih terbatasnya Sarana dan Prasarana pendukung Kegiatan yang ada pada Dinas Pekerjaan Umum dan Penataan Ruang Kabupaten Solok;
6. Adanya perubahan dan tumpang tindih regulasi di pusat, provinsi dan daerah;
7. Belum optimalnya pemeliharaan Infrastruktur sehingga mempercepat terjadi kerusakan terhadap infrastruktur tersebut;

8. Belum adanya regulasi yang mengatur tentang batasan kapasitas kendaraan yang melewati jalan Kabupaten sehingga mempercepat kerusakan terhadap infrastruktur tersebut;
9. Belum memadainya sarana LPJU di seluruh kecamatan
10. Masih minimnya luasan areal untuk ruang terbuka hijau
11. Kurangnya pemeliharaan ruang terbuka hijau

### 1.7 LANDASAN HUKUM

Peraturan-peraturan yang mendasari penyusunan Laporan Kinerja Dinas Pekerjaan Umum Kabupaten Solok :

1. Undang-undang Nomor 32 tahun 2004 tentang Pemerintah Daerah sebagaimana telah diubah dengan Undang-undang Nomor 12 tahun 2008 tentang Perubahan kedua atas undang-undang nomor 32 Tahun 2004 tentang Pemerintahan Daerah;
2. Undang-undang nomor 33 tahun 2004 tentang Perimbangan keuangan antara Pemerintahan Pusat dengan Pemerintahan Daerah;
3. Undang-undang Nomor 28 tahun 1999 tentang Penyelenggaraan Negara yang bersih, Bebas Korupsi, Kolusi dan Nepotisme;
4. Undang-undang Nomor 25 tahun 2004 tentang Sistem Perencanaan Pembangunan Nasional;
5. Peraturan Pemerintah Nomor 58 tahun 2005 tentang pengelolaan Keuangan Daerah;
6. Peraturan Pemerintah Nomor 3 tahun 2007 tentang Laporan Penyelenggaraan Pemerintahan Daerah kepada pemerintah, LKPJ KDH kepada DPRD dan informasi LPPD kepada masyarakat ;
7. Peraturan Menteri Dalam Negeri Nomor 13 tahun 2006 tentang Pedoman Pengelolaan Keuangan Daerah sebagaimana telah diubah dengan peraturan Menteri Dalam Negeri Nomor 24 tahun 2007 tentang Perubahan Atas Peraturan Menteri Dalam Negeri Nomor 13 tahun 2009 tentang pedoman pengelolaan Keuangan Daerah



8. Intruksi Presiden Nomor 7 tahun 1999 tentang Akuntabilitas Kinerja Instansi Pemerintah;
9. Keputusan Kepala Lembaga Administrasi Negara Nomor : 239/IX/6/8/2003 tentang Pedoman Penyusunan Pelaporan Akuntabilitas Kinerja Instansi Daerah;
10. Peraturan Daerah Kabupaten Solok Nomor 4 tahun 2005 tentang Rencana Pembangunan Jangka Panjang (RPJP) Daerah Kabupaten Solok tahun 2006 sampai 2025;
11. Peraturan Daerah Kabupaten Solok nomor 8 tahun 2006 tentang pokok-pokok pengelolaan Keuangan Daerah;
12. Peraturan Daerah Kabupaten Solok Nomor 6 tahun 2010 tentang Rencana Pembangunan Jangka Menengah (RPJM) Daerah Kabupaten Solok tahun 2011 sampai 2015;
13. Peraturan Bupati Solok Nomor 25 Tahun 2007 tentang Pelimpahan Sebagai Wewenang kepada Camat di Lingkungan Pemerintah Kabupaten Solok.

## **1.8 SISTEMATIKA PENYAJIAN**

Laporan Kinerja disusun secara sistimatis terdiri dari 4 (empat) BAB yaitu:

### **BAB I : Pendahuluan**

Pada baab ini disajikan penjelasan umum organisari, dengan penekanan kepada aspek strategis organisasi serta permasalahan utama (Strategies issue)

### **BAB II : Perencanaan Kinerja**

Pada Bab ini diuraikan ringkasan/ ikhtiar perjanjian kinerja tahunan yang bersangkutan

### **BAB III : Akuntabilitas Kinerja**

#### **A. Capaian Kinerja Organisasi**

Pada Sub Bab ini disajikan Capaian Kinerja Organisasi untu setiap pernyataan kinerja sasaran strategis organisasi sesuai dengan hasil pengukuran kinerja organisasi. Untuk setiap pernyataan kinerja

sasaran strategis tersebut dilakukan analisa capaian kinerja sebagai berikut:

1. Membandingkan antara target dan realisasi kinerja tahun ini
2. Membandingkan antara realisasi kinerja serta capaian kinerja tahun ini dengan tahun lalu dan beberapa tahun terakhir
3. Membandingkan realisasi kinerja sampai dengan tahun ini dengan target jangka menengah yang terdapat dalam dokumen perencanaan strategis organisasi,
4. Membandingkan realisasi kinerja tahun ini dengan standar nasional (jika ada)
5. Analisa penyebab keberhasilan / kegagalan atau peningkatan/penurunan kinerja serta alternative solusi yang telah dilakukan
6. Analisis atas efesiensi penggunaan sumber daya .
7. Analisis program / kegiatan yang menunjang keberhasilan ataupun kegagalan pencapaian pernyataan kinerja.

#### **BAB IV : Penutup**

Pada Bab ini diuraikan simpulan umum atas capain kinerja organisasi serta langkah dimasa mendatang yang akan dilakukan organisasi untuk meningkatkan kinerjanya

## BAB II

### PERENCANAAN KINERJA

#### 2.1. Rencana Strategis

Rencana Strategis (Renstra SKPD) adalah dokumen Rencana Strategis dengan waktu lima tahun yang disusun oleh SKPD sesuai dengan tugas pokok dan fungsinya. Fungsi Renstra SKPD adalah pedoman oleh SKPD dalam pelaksanaan program / kegiatan selama lima tahun dan mengacu pada RPJMD Kabupaten Solok.

Proses penyusunan Rencana Strategis (Renstra) Dinas Pekerjaan Umum dan Penataan Ruang Kabupaten Solok Tahun 2016 – 2021 mengacu kepada RPJMD Kabupaten Solok. Dinas Pekerjaan Umum dan Penataan Ruang Kabupaten Solok yang terbentuk berdasarkan Perda No. 8 Tahun 2016 adalah salah satu Dinas yang memiliki peran yang sangat penting bagi percepatan dan perwujudan tujuan pemerintah dalam meningkatkan kesejahteraan masyarakat. Sebagai Dinas yang membantu Bupati dalam melaksanakan kewenangan otonomi daerah dibidang ke PUPR-an, perlu kiranya menyikapi Visi dan Misi Pemerintah Kabupaten 5 (lima) tahun kedepan adalah **“Terwujudnya Masyarakat Kabupaten Solok Yang Maju dan Mandiri Menuju Kehidupan Masyarakat yang Madani Dalam Nuansa Adat Basandi Syara’, Syara’ Basandi Kitabullah”**. Untuk memenuhi maksud tersebut maka Dinas PUPR Kabupaten Solok mencoba merumuskan, dan menyusun perencanaan strategis (Renstra)5 (lima) tahun kedepan (2016- 2021) untuk dijadikan sebagai pedoman dalam rangka pelaksanaan program dan kegiatan sesuai dengan tugas pokok dan fungsinya.

##### 2.1.1. Visi

Visi yang ingin dicapai oleh Pekerjaan Umum dan Penataan Ruang Kabupaten Solok adalah :

**“Terwujudkan Pembangunan Infrastruktur yang memadai berbasis tata ruang “**

##### 2.1.2 Misi

Untuk mencapai visi yang telah ditetapkan, Dinas Pekerjaan Umum dan Penataan Ruang Menetapkan 2 Misi yaitu : **1. Mewujudkan peningkatan aksesibilitas, konektivitas antar wilayah dan pengelolaan Sumber Daya Air, 2. Mewujudkan kualitas penyelenggaraan penataan ruang yang berwawasan lingkungan.**



### 3.1. Tujuan dan Sasaran

Dalam rangka mencapai Visi dan Misi Dinas Pekerjaan Umum dan Penataan Ruang maka Renstra tersebut dijabarkan kedalam bentuk Tujuan dan Sasaran yang lebih operasional, terarah dan terukur.

Adapun rumusan tujuan dan sasaran dari misi yang dilakukan tersebut adalah sebagai berikut :

**Tujuan 1 : Meningkatkan kuantitas dan kualitas infrastruktur dasar**

Sasaran : meningkatnya infrastruktur dasar yang berkualitas :

- Persentase jalan mantap
- Persentase jembatan mantap
- Persentase luas areal irigasi dengan kondisi baik

**Tujuan 2 : Meningkatkan pemanfaatan ruang sesuai dengan arahan tata ruang**

Sasaran : meningkatnya kualitas pemanfaatan dan pengendalian ruang sesuai arahan tata ruang :

- Persentase kepatuhan terhadap tata ruang

**Tujuan 3 : Meningkatnya akuntabilitas kinerja Dinas PUPR**

Sasaran : meningkatnya kualitas pemanfaatan dan pengendalian ruang sesuai arahan tata ruang :

- Indeks Kualitas pelayanan

Sasaran : meningkatnya Nilai akuntabilitas kinerja:

- Nilai Evaluasi AKIP

### 4.1 Ikhtisar Perjanjian Kinerja Tahun 2020

Pada dasarnya Rencana Kinerja (*performance plan*)/Perjanjian Kinerja tahun 2020 menguraikan target kinerja yang hendak dicapai oleh Dinas Pekerjaan Umum dan Penataan Ruang Kabupaten Solok selama Tahun 2020. Target kinerja mempresentasikan nilai kuantitatif yang harus dicapai selama tahun 2020 dari semua indikator kinerja yang melekat pada tingkat kegiatan

maupun tingkat sasaran. Target kinerja pada tingkat sasaran strategis merupakan *benchmark* dalam mengukur keberhasilan organisasi di dalam upaya pencapaian visi dan misi serta RPJMD. Rencana Kinerja/Perjanjian Kinerja Dinas Pekerjaan Umum dan Penataan Ruang Kabupaten Solok Tahun 2020 secara lengkap disajikan sebagai berikut:

**Tabel 2.1**  
**PERJANJIAN KINERJA TAHUN 2020**  
**DINAS PEKERJAAN UMUM DAN PENATAAN RUANG KABUPATEN SOLOK**

NO	SASARAN STRATEGIS	INDIKATOR KINERJA	TARGET KINERJA TAHUN 2020
1	1.1. Meningkatnya infrastruktur ekonomi yang berkualitas	1. Persentase jalan mantap	52,00%
		2. Persentase Jembatan berkondisi baik	58,00%
		3. Persentase luas area pertanian terlayani irigasi berkondisi baik	55,00%
		4. Persentase rumah tangga yang memiliki akses terhadap air bersih	78,25%
2	2.1 Meningkatnya pemanfaatan ruang sesuai dengan aturan tata ruang	5. Persentase kepatuhan terhadap tata ruang	80%
3	3.1 Meningkatnya Kualitas Pelayanan Masyarakat	6. Indeks Kepuasan Masyarakat	3,40
	3.2 Meningkatnya Nilai akuntabilitas kinerja	7. Nilai Evaluasi AKIP	BB

Program :		Anggaran	
1	Program Pelayanan Administrasi Perkantoran	Rp.	511.610.188,56
2	Program Peningkatan Sarana Dan Prasarana Aparatur	Rp.	416.067.616,00
3	Program Peningkatan Pengembangan Sistem Pelaporan Capaian Kinerja Dan Keuangan	Rp.	351.393.927,00
4	Program Pembangunan Jalan Dan Jembatan	Rp.	1.815.232.721,00
5	Program Rehabilitasi / Pemeliharaan Jalan Dan Jembatan	Rp.	16.234.811.250,00
6	Program Peningkatan Sarana Dan Prasarana Kebinamargaan	Rp.	535.544.928,80
7	Program Pengembangan Dan Pengelolaan Jaringan Irigasi, Rawa Dan Jaringan Pengairan Lainnya	Rp.	8.360.084.904,80
8	Program Pengembangan, Pengelolaan Dan Konversi Sungai, Danau Dan Sumber Daya Air Lainnya	Rp.	195.000.000,00
9	Program Pengembangan Kinerja Pengelolaan Air Minum Dan Air Limbah	Rp.	286.801.315,00
10	Program Pembangunan Infrastruktur Perdesaan/Nagari	Rp.	1.119.048.950,00
11	Program Pengawasan Jasa Kontruksi	Rp.	91.469.458,00
12	Program Perencanaan Tata Ruang	Rp.	259.102.040,00
13	Program Pemanfaatan Ruang	Rp.	7.169.734.000,00
14	Program Pengembangan Perumahan Dan Pemukiman	Rp.	28.381.281.540,00
15	Program Pengelolaan Ruang Terbuka Hijau	Rp.	683.920.162,00



## BAB III

### AKUNTABILITAS KINERJA

#### III.1 Capaian Kinerja Organisasi

Akuntabilitas Kinerja adalah sebagai salah satu media pertanggungjawaban dari suatu instansi pemerintah yang pada dasarnya merupakan perwujudan kewajiban suatu instansi pemerintah untuk mempertanggungjawabkan keberhasilan dan atau kegagalan dalam pelaksanaan visi dan misi organisasi dalam mencapai tujuan dan sasaran yang telah ditetapkan. Sebagai dasar untuk menilai keberhasilan dan atau kegagalan tersebut perlu dilakukan evaluasi kinerja dengan menganalisis Akuntabilitas Kinerja berupa pengukuran capaian kinerja dan analisis capaian kinerja dengan menetapkan indikator kinerja, dan analisis akuntabilitas keuangan.

Akuntabilitas Kinerja diukur berdasarkan capaian kinerja (indikator kinerja) sasaran program dan kegiatan pembangunan, dimana pengukuran indikator kinerja meliputi input, proses, output, outcomes, manfaat dan dampak terhadap pembangunan daerah serta peningkatan kesejahteraan masyarakat selang waktu 2016 hingga 2021.

Metodologi Pengukuran Capaian Target Kinerja dilakukan dengan membandingkan rencana dan realisasi sebagai berikut:

- a. Apabila semakin tinggi realisasi menggambarkan pencapaian rencana tingkat capaian yang semakin baik, digunakan rumus sebagai berikut:

$$\text{Persentase Capaian} : \frac{\text{Realisasi}}{\text{Rencana}} \times 100\%$$

- b. Apabila semakin tinggi realisasi menunjukkan semakin rendah Pencapaian Rencana tingkat capaian, digunakan rumus sebagai berikut:

$$\text{Persentase Capaian} : \frac{\text{Rencana} - (\text{Realisasi Rencana})}{\text{Rencana}} \times 100\%$$



Capaian Kinerja (indikator kinerja) merupakan ukuran kuantitatif dan atau kualitatif yang menggambarkan pencapaian suatu sasaran atau tujuan yang telah ditetapkan dan merupakan suatu yang akan dihitung dan diukur serta digunakan sebagai dasar untuk menilai atau melihat tingkat kinerja. Indikator Kinerja menjadi patokan penilaian keberhasilan atau kegagalan penyelenggaraan pemerintahan dalam mencapai visi dan misi organisasi. Hal ini dapat diukur berdasarkan tabel berikut :

**Tabel.3.1. Klasifikasi penilaian keberhasilan/kegagalan Pencapaian Sasaran Strategis dan Capaian Indikator Kinerja Tahun 2020**

NO.	RENTANG CAPAIAN KINERJA	KATEGORI CAPAIAN KINERJA
1	85% - 100%	Sangat Baik
2	69% - 84%	Baik
3	53% - 68%	Cukup
4	< 53%	Gagal

Evaluasi dan analisis capaian kinerja berdasarkan sasaran strategis dapat diuraikan sebagai berikut:

**Tabel.3.2. Evaluasi dan Pencapaian Kinerja Berdasarkan Indikator Kinerja Utama (IKU)**

No	INDIKATOR KINERJA	TARGET KINERJA TA 2020	REALISASI CAPAIAN TA 2020	PERSENTASE CAPAIAN TA 2020	TARGET 2021 RENSTRA	% CAPAIAN RENSTRA
1.	Persentase jalan mantap	52,00%	59,80%	115,004%	54,00%	110,74%
2.	Persentase Jembatan berkondisi baik	58,00%	63,80%	110,000%	61,00%	104,59%
3.	Persentase luas area pertanian terlayani irigasi berkondisi baik	55,00%	74,85%	136,091%	65,00%	115,15%
4.	Persentase rumah tangga yang memiliki akses terhadap air bersih	78,25%	78,27%	100,026%	79,00%	99,08%
5.	Persentase kepatuhan terhadap tata ruang	80,00%	103%	128,75%	90,00%	143,05%
6	Indeks Kepuasan Masyarakat	3,35	3,25	95,29%	3,45	94,20%
7	Nilai Evaluasi AKIP	BB	BB	100%	A	-

Dari Tabel 3.3 dapat dilihat bahwa persentase capaian 7 (tujuh) indikator kinerja tahun 2020 telah tercapai dengan predikat **Sangat Baik**. perbandingan capaian kinerja dengan tahun sebelumnya dapat dilihat pada Tabel 3.4.

**Tabel.3.3. Perbandingan Capaian Kinerja dengan Tahun Sebelumnya**

No.	IKU	SAT.	TARGET			REALISASI			% CAPAIAN		
			2018	2019	2020	2018	2019	2020	2018	2019	2020
1.	Persentase jalan mantap	%	42,00	47,00	52,00	57,95	60,015	59,802	137,98	127,69	115,004
2.	Persentase Jembatan berkondisi baik	%	47,00	52,00	58,00	64,76	65,71	63,80	137,79	126,37	110,000
3.	Persentase luas area pertanian terlayani irigasi berkondisi baik	%	46,00	51,00	55,00	63,43	71,01	74,85	137,89	139,24	136,091
4.	Persentase rumah tangga yang memiliki akses terhadap air bersih	%	-	76,25	78,25	-	78,92	78,27	-	103,50	100,026
5.	Persentase kepatuhan terhadap tata ruang	%	60,00	70,00	80,00	73,53	64,52	103	122,55	92,17	128,75
6	Indeks Kepuasan Masyarakat		3,30	3,35	3,40	2,95	3,59	3,24	89,39	107,16	95,29
7	Nilai Evaluasi AKIP		BB	BB	BB	BB	BB	BB	100	100	100

Pada Tabel 3.3 dapat dilihat bahwa dari tahun 2018 sampai 2020 indikator persentase jalan mantap, persentase jembatan berkondisi baik, persentase rumah tangga yang memiliki akses terhadap air bersih, Persentase Luas Area Pertanian Terlayani Irigasi dan Persentase Kepatuhan terhadap tata ruang termasuk kategori kinerja **sangat baik**, dari 5 indikator diatas tidak ada yang tidak mencapai target. Termasuk juga indikator Indeks Kepuasan Masyarakat dan Nilai Evaluasi AKIP, namun pada indikator Indeks Kepuasan Masyarakat pada tahun 2018 dan 2020 tidak mencapai target karena pada tahun 2018 adanya peraturan Bupati Solok Nomor 14



Tahun 2018 tentang Perubahan atas Peraturan Bupati Solok Nomor 36 tahun 2012 tentang nilai pasar/ Standar Harga Mineral bukan Logam dan Batuan. Perubahan Standar Harga yang naik sangat signifikan yaitu harga satuan pasangan batu kali, ini terkait dengan pembayaran galian C yang merupakan syarat pencairan oleh pihak ketiga yang dipungut oleh Dinas PUPR. Sedangkan pada tahun 2020 mengalami persoalan terhadap pelayanan dikarenakan Covid-19, ada beberapa ASN pada Dinas PUPR yang Terkonfirmasi sehingga mengakibatkan isolasi kantor selama 2 minggu disamping itu adanya aturan Masuk Kantor dan WFH dari Pemerintah daerah.

Evaluasi dan analisis capaian kinerja tahun 2020 untuk tiap-tiap indikator kinerja adalah sebagai berikut :

### **1. Evaluasi dan Analisis Pencapaian Kinerja Berdasarkan Sasaran Strategis 1 (satu)**

Sasaran strategis 1 (satu) yaitu meningkatnya infrastruktur ekonomi yang berkualitas, dengan 4 (empat) indikator kinerja yaitu Persentase jalan mantap, Persentase Jembatan berkondisi baik, Persentase luas area pertanian terlayani irigasi berkondisi baik, dan Persentase rumah tangga yang memiliki akses terhadap air bersih.

Penjelasan per-indikatornya adalah sebagai berikut :

#### **1. Persentase Jalan Mantap**

Persentase Jalan Mantap merupakan kalkulasi panjang jalan kondisi baik dan sedang dengan panjang jalan Kabupaten yang menjadi kewenangan Dinas Pekerjaan Umum dan Penataan Ruang keseluruhannya. Menurut Peraturan Menteri Pekerjaan Umum Nomor 13/PRT/M/2011 tentang Tata Cara Pemeliharaan dan Penilikan Jalan pada Bab VII Perencanaan Teknis Pemeliharaan Jalan Pasal 15 dinyatakan ruas jalan dengan kondisi baik dan sedang atau disebut jalan mantap

Berikut Penjelasan Capaian Masing-masing IKU

1. Perbandingan Antara target dan realisasi kinerja tahun ini, adapun formulasi dalam pengukuran realisasi kinerja Persentase Jalan Mantap Adalah:

Persentase jalan mantap :  $\frac{\text{Panjang Jalan Kabupaten Kondisi baik dan sedang}}{\text{Panjang Jalan Kabupaten Seluruhnya}} \times 100\%$

**Tabel.3.4**  
**IKU Persentase Jalan Mantap**

INDIKATOR KINERJA	TARGET KINERJA TAHUN 2020	REALISASI CAPAIAN TAHUN 2020	PERSENTASE CAPAIAN TAHUN 2020
Persentase jalan mantap	52,00%	59,802%	115,004%

Pada tahun 2020 panjang jalan mantap adalah 701,181 km yang terdiri dari 556.581 km jalan kabupaten berkondisi baik dan 144,600 km jalan kabupaten berkondisi sedang. Setelah dikalkulasikan dengan panjang jalan kabupaten seluruhnya 1.172,51 km maka didapatkan realisasi capaian tahun 2020 sebesar 59,802%. Jika dibandingkan dengan target tahun 2020 yaitu 52,00% maka diperoleh persentase capaian tahun 2020 sebesar 115,004% dan telah melebihi target Tahun 2020. Maka indikator persentase jalan mantap termasuk dalam kategori capaian kinerja **sangat baik**.

Mengingat jalan merupakan infrastruktur dasar dalam lingkup sosial dan ekonomi maka kedepan perlu perencanaan yang tepat agar target Renstrat tetap bias dicapai.

2. Perbandingan antara realisasi kinerja serta capaian kinerja tahun ini dengan tahun lalu dan beberapa tahun terakhir:

**Tabel 3.5**  
**Perkembangan IKU 2017-2020**

No	Indikator Kinerja	Target				Realisasi				Capaian (%)				Target 2021 (Akhir Renstra)	% capaian Renstra
		2017	2018	2019	2020	2017	2018	2019	2020	2017	2018	2019	2020		
1	Persentase Jalan Mantap	37,00	42,00	47,00	52,00	60,89	57,95	60,00	59,80	164,56	137,97	127,68	115,00	54,00	110,74

Pada tahun 2017 s/d 2020 untuk capaian terealisasi melebihi target yang telah ditetapkan, namun realisasi target tahunan menurun, pada tahun 2018 dibanding tahun 2017 dari (60,89%) menjadi 2018 (57,95%), hal ini disebabkan karena adanya updating database jalan.

3. Perbandingan realisasi kinerja tahun ini dengan standar nasional/provinsi tidak dapat diukur karena beda indikator.



4. Analisa penyebab keberhasilan atau peningkatan kinerja serta solusi yang telah dilakukan, Tahun 2020 telah terlaksana kegiatan pembangunan jalan sebanyak 5 ruas dan kegiatan rehabilitasi/pemeliharaan jalan kabupaten 24 km serta kegiatan pemeliharaan berkala jalan sepanjang 10,48 km dengan sumber dana yang telah tersedia disamping itu adanya dana tambahan pemerintah pusat (DAK), sehingga jika dibandingkan dengan target Renstra, persentase jalan mantap telah mencapai 110,74% dari target Renstra yang 54,00%. 52,00
  - a. Penyebab keberhasilan dari indikator jalan mantap ini tersedianya dana yang cukup walaupun ada refocusing dana untuk Covid-19 namun target untuk persentase jalan mantap bias dicapai dengan target yang telah ditetapkan.
  - b. Solusi yang telah dilakukan merevisi target sebelum adanya refocusing karena akan ada bencana tidak terduga nantinya.
5. Pencapaian target ini tidak lepas dari SDM yang ada di Lingkup dinas PUPR, Pihak ketiga yang sangat membantu dalam menyelesaikan pekerjaan dan juga masyarakat yang ikut berperan penting dalam melancarkan pekerjaan dilapangan.
6. Kegiatan-kegiatan Teknis yang dilakukan dalam mencapai Indikator Persentase Jalan Mantap yaitu
  - 6.1 Program Pembangunan Jalan
    - Kegiatan Pembangunan Jalan  
seperti : Coran Jalan, Bahu Jalan, Dam Jalan
    - Berkala Jalan  
Contoh : Aspal Jalan
    - Pemeliharaan Rutin Jalan  
Contoh : patching Jalan, Perambahan jalan
7. Rencana tindak lanjut perbaikan untuk pencapaian kinerja persentase jalan mantap ditahun selanjutnya adalah memprioritaskan pembangunan dan rehabilitasi infrastruktur sesuai dengan kondisi dan kebutuhan yang ada. Terutama dalam kegiatan pemeliharaan jalan diprioritaskan untuk menjaga dan meningkatkan kondisi jalan yang ada.

## 2. Persentase jembatan berkondisi baik

1. Perbandingan antara target dan realisasi kinerja tahun ini. perbandingan dari jembatan berkondisi baik dengan jumlah jembatan yang menjadi kewenangan Dinas Pekerjaan Umum dan Penataan Ruang keseluruhannya.

Persentase Jembatan berkondisi baik :  $\frac{\text{Jumlah Jembatan Kabupaten Kondisi baik}}{\text{Jumlah Jembatan Kabupaten Seluruhnya}} \times 100\%$

**Tabel.3.6**  
**IKU Persentase Jembatan Berkondisi Baik**

INDIKATOR KINERJA	TARGET KINERJA TAHUN 2020	REALISASI CAPAIAN TAHUN 2020	PERSENTASE CAPAIAN TAHUN 2020
Persentase Jembatan berkondisi baik	58,00%	63,80%	110,00%

Pada tahun 2020 jumlah jembatan berkondisi baik adalah 138 unit sedangkan jumlah jembatan keseluruhannya adalah 210, untuk target 2020 58,00% dan realisasi 63,80 % sehingga capaian tahun 2020 sebesar 110,00% sudah melebihi dari target yang sudah ditetapkan maka indikator jembatan berkondisi baik termasuk ke dalam kategori capaian kinerja **sangat baik**. Pada tahun 2020 ada pengerjaan jembatan sebanyak 6 unit namun dari ke 6 unit jembatan tsb belum tuntas dalam pengerjaannya sehingga belum dapat menambah kondisi jembatan berkondisi baik dan Persentase juga tidak ada penambahan dari tahun sebelumnya yaitu 63,80%.

2. Berikut adalah tabel perbandingan antara realisasi kinerja serta capaian kinerja tahun ini dengan tahun lalu dan beberapa tahun terakhir

**Tabel 3.7**  
**Perkembangan IKU 2017-2020**

No	Indikator Kinerja	Target				Realisasi				Capaian (%)				Target 2021 (Akhir Renstra)	% capaian Renstra
		2017	2018	2019	2020	2017	2018	2019	2020	2017	2018	2019	2020		
1	Persentase Jembatan Berkondisi Baik	42,0	47,0	52,0	58,0	82,3	64,7	65,7	63,8	195,95	137,65	126,34	110	61,00	104,59
					✓				✓						✓

Dari tabel dapat kita lihat untuk realisasi selama 4 tahun terakhir sudah mencapai target yang sudah ditetapkan, namun pada tahun 2018 menurun dari tahun sebelumnya dari 82,3% menjadi 64,7% hal ini disebabkan adanya updating data sehingga ada beberapa jembatan yang berubah status menjadi rusak ringan ataupun rusak berat. Berikut hal-hal yang membuat status jembatan berubah yaitu transportasi melebihi kapasitas, adanya bencana alam, adanya kecelakaan sehingga dapat merubah status kondisi jembatan.

3. Perbandingan realisasi kinerja tahun ini dengan standar nasional dan provinsi tidak dapat dibandingkan karena tidak ada indikator yang sama dengan tingkat nasional dan provinsi
4. Tahun 2020 kegiatan pembangunan Jembatan sebanyak 6 unit namun tidak menambah status jembatan berkondisi baik karena Pengerjaan tidak sampai tuntas dengan sumber dana yang tersedianya. Diakibatkan adanya refocusing karena Covid-19.
  - a. Penyebab tercapainya target pada indikator ini karena untuk jembatan sudah melebihi target dari tahun sebelumnya jadi dengan adanya refocusing dana untuk indikator jembatan tetap mencapai target yang telah ditetapkan.
  - b. Solusi yang telah dilakukan yaitu mengkoordinir pemakaian jembatan agar tidak merubah kondisi/ status
5. Pencapaian target ini tidak lepas dari SDM yang ada di Lingkup dinas PUPR, Pihak ketiga yang sangat membantu dalam menyelesaikan pekerjaan dan juga masyarakat yang ikut berperan penting dalam melancarkan pekerjaan dilapangan.
6. Kegiatan-kegiatan Teknis yang dilakukan dalam mencapai Indikator Persentase Jembatan yang berkondisi baik yaitu:  
Program Pembangunan Jembatan
  1. Kegiatan Pembangunan Jembatan  
Contoh : Pondasi Jembatan/Struktur Jembatan, Pekerjaan Oprit Jembatan
7. Rencana tindak lanjut perbaikan untuk pencapaian kinerja persentase Jembatan berkondisi baik ditahun selanjutnya adalah memprioritaskan



pembangunan dan rehabilitasi infrastruktur sesuai dengan kondisi dan kebutuhan yang ada. Terutama dalam kegiatan Pembangunan Jembatan diprioritaskan untuk menjaga dan meningkatkan kondisi jembatan yang ada.

### 3. Persentase luas area pertanian terlayani irigasi berkondisi baik

merupakan kalkulasi dari luas area irigasi berkondisi baik dibandingkan dengan luas pertanian seluruhnya. Pada Peraturan Menteri Pekerjaan Umum dan Perumahan Rakyat Republik Indonesia Nomor 14/PRT/M/2015 tentang Kriteria dan penetapan status daerah irigasi pasal 11 dinyatakan Pemerintah daerah kabupaten/kota mempunyai wewenang dan tanggung jawab melakukan pengembangan dan pengelolaan sistem irigasi primer dan sekunder pada daerah irigasi yang luasnya kurang dari 1000 ha dalam 1 (satu) daerah kabupaten/kota.

1. Perbandingan antara target dan realisasi kinerja tahun ini.

Berikut formula untuk indikator Persentase luas area pertanian terlayani irigasi berkondisi baik :

$$\frac{\text{Luas area pertanian yang terlayani irigasi berkondisi baik}}{\text{Luas Pertanian Seluruhnya}} \times 100\%$$

**Tabel.3.8**  
**IKU Irigasi**

INDIKATOR KINERJA	TARGET KINERJA TAHUN 2020	REALISASI CAPAIAN TAHUN 2020	PERSENTASE CAPAIAN TAHUN 2020
Persentase luas area pertanian terlayani irigasi berkondisi baik	55,00%	74,85%	136,091%

Pada tahun 2020 luas area pertanian yang terlayani irigasi berkondisi baik adalah 23.308,40 Ha dengan luas area pertanian 31.139 Ha, setelah dikalkulasikan maka diperoleh realisasi capaian tahun 2020 sebesar 74,85%. Setelah dibandingkan dengan target kinerja tahun 2020 sebesar 55,00% maka diperoleh Persentase Capaian Tahun 2020 sebesar 136,091% maka dapat disimpulkan bahwa indikator Persentase luas area pertanian



terlayani irigasi ber kondisi baik termasuk dalam kategori capaian kinerja **sangat baik**.

2. perbandingan antara realisasi kinerja serta capaian kinerja tahun ini dengan tahun lalu dan beberapa tahun terakhir.

**Tabel 3.9**  
**Perkembangan IKU 2017-2020**

No	Indikator Kinerja	Target				Realisasi				Capaian (%)				Target 2021 (Akhir Renstra)	% capaian Renstra
		2017	2018	2019	2020	2017	2018	2019	2020	2017	2018	2019	2020		
1	Persentase Luas Area Pertanian terlayani irigasi ber kondisi baik	41,0	46,0	51,0	55,0	63,7 4	63,4 3	71,0 1	74,8 5	155, 46	137, 89	139, 23	136, 09	65,00	115,15

Dapat kita lihat untuk realisasi dari tahun 2017 s/d 2020 terdapat peningkatan realisasi meningkat dari tahun sebelumnya, hal ini sangat didukung dengan adanya alokasi dana DAK

3. Tidak ada perbandingan dengan nasional dan provinsi karena indikator berbeda
4. Target kinerja dapat dicapai karena tersedianya cukup dana untuk pembangunan, rehabilitasi dan pemeliharaan jaringan irigasi, serta adanya tambahan dana pemerintah pusat (DAK).

Untuk pemenuhan target RENSTRA tahun 2021, indikator persentase luas area pertanian yang terlayani irigasi ber kondisi baik telah memenuhi target sebesar 115,15%. Agar target RENSTRA dapat dicapai pada tahun 2021, maka langkah rencana tindak lanjut yang diperlukan adalah melakukan optimalisasi fungsi jaringan irigasi yang menjadi kewenangan Dinas Pekerjaan Umum dan Penataan Ruang, sehingga luas areal irigasi ber kondisi baik dapat ditingkatkan.

5. Adapun yang juga sangat mendukung pencapaian target ini adalah ASN di Lingkup Dinas PUPR, adanya pihak ketiga (Kontraktor) dan masyarakat yang sangat membantu melancarkan pekerjaan irigasi tersebut. Namun ada beberapa kendala yaitu sulitnya untuk memasukkan material dalam menyelesaikan pekerjaan tersebut karena jauh dari jalan.
6. Program dan kegiatan yang menunjang dalam penyelesaian pekerjaan irigasi ini adalah sebagai berikut :

- PROGRAM

1. Program Pengembangan dan Pengelolaan Jaringan Irigasi, rawa dan jaringan pengairan lainnya.

Kegiatan:

1. Rehabilitasi / Pemeliharaan Jaringan Irigasi (DAK)
2. Penguatan kelembagaan Operasi Irigasi dan Lomba P3A
3. Rehabilitasi / Pemeliharaan Jaringan Irigasi (DAU)
4. Pemeliharaan dan Rehabilitasi Embung dan bangunan Penampung air lainnya.

Kegiatan-kegiatan teknis yang dilakukan adalah pengerjaan Dam Irigasi, Membuat Saluran Irigasi, membuat embung penampung air, dan pemeliharaan Irigasi berupa perambahan untuk membersihkan irigasi.

7. Tindak lanjut Untuk meningkatkan realisasi kinerja maka perlu ditingkatkan lagi kondisi infrastruktur sumber daya air yang menjadi kewenangan kabupaten melalui pemeliharaan dan optimalisasi fungsi irigasi. Selain itu perlu perencanaan pembangunan yang berkelanjutan, realistis dan sesuai kebutuhan.

#### 4. Persentase rumah tangga yang memiliki akses terhadap air bersih

merupakan kalkulasi Jumlah Rumah Tangga yang memiliki akses terhadap air bersih dengan jumlah rumah tangga Kabupaten Solok.

1. Perbandingan antara target dan realisasi kinerja tahun ini

Persentase rumah tangga  
yang memiliki akses  
terhadap air bersih

$$\frac{\text{Jumlah Rumah Tangga yang memiliki akses terhadap air bersih}}{\text{Jumlah Rumah Tangga di Kabupaten Solok}} \times 100\%$$

**Tabel.3.10**

INDIKATOR KINERJA	TARGET KINERJA TAHUN 2020	REALISASI CAPAIAN TAHUN 2020	PERSENTASE CAPAIAN TAHUN 2020
Persentase rumah tangga yang memiliki akses terhadap air bersih	78,25%	78,95%	100,89%

Pada tahun 2020 Jumlah Rumah Tangga yang memiliki akses terhadap air bersih adalah 62.350 rumah tangga dengan jumlah rumah tangga Kabupaten Solok adalah 78.977 rumah tangga maka diperoleh realisasi capaian tahun 2020 78,95%. Jika dibandingkan dengan target kinerja tahun 2019 sebesar 78,92%. Penambahan realisasi dari tahun sebelumnya hanya 0,03 % karena pada tahun 2020 hanya ada 2 kegiatan fisik hal ini diakibatkan adanya refocusing anggaran akibat COvid -19, namun kategori indikator rumah tangga yang memiliki akses terhadap air bersih masih termasuk kategori capaian kinerja **sangat baik**.

2. Perbandingan antara realisasi kinerja serta capaian kinerja tahun ini dengan tahun lalu dan beberapa tahun terakhir.

**Tabel 3.11**  
**Perkembangan IKU 2017-2020**

No	Indikator Kinerja	Target				Realisasi				Capaian (%)				Target 2021 (Akhir Renstra)	% capaian Renstra
		2017	2018	2019	2020	2017	2018	2019	2020	2017	2018	2019	2020		
1	Persentase Rumah Tangga yang memiliki akses terhadap air bersih	-	-	76,2 5	78,2 5	-	-	78,9 2	78,9 5	-	-	103, 50	100, 89	79,00%	99,93%

3. Perbandingan realisasi kinerja dengan nasional dan provinsi tidak ada
4. Analisa penyebab keberhasilan. Untuk pemenuhan target RENSTRA tahun 2021, indikator persentase Rumah Tangga yang memiliki akses terhadap air bersih telah memenuhi target sebesar 99,93%. hal ini sangat didukung dengan adanya dana DAK yang membantu dalam pencapaian target pada indikator ini. Pada tahun 2017 dan 2018 untuk indikator Persentase rumah Tangga yang memiliki akses terhadap air bersih berada pada Dinas DPRKPP namun pada tahun 2019 pindah ke Dinas PUPR berdasarkan Perbup SOTK.
5. Keberhasilan dalam pencapaian target ini tidak lepas dari SDM yang ada di Lingkup Dinas PUPR, Pihak Ketiga (Kontraktor) dan juga masyarakat yang juga membantu dalam penyelesaian pekerjaan baik itu segi keamanan, segi kebebasan lahan dan juga segi kebutuhan lainnya.
6. Kegiatan- kegiatan teknis yang dilakukan yaitu:



1. Pembangunan bak air / Penangkap mata air
2. Pembangunan reserfoa/ bak besar setelah bak mata air
3. Pengerjaan Jaringan Perpipaan / perpipaan dari Bak reserfoa
4. Sambung Rumah / pipa untuk masuk kerumah warga
7. Agar target RENSTRA dapat dicapai pada tahun 2021, maka langkah rencana tindak lanjut yang diperlukan adalah melakukan optimalisasi dan fasilitasi jaringan air bersih yang menjadi kewenangan Dinas Pekerjaan Umum dan Penataan Ruang, sehingga persentase rumah tangga yang memiliki akses terhadap air bersih dapat meningkat dan sesuai target.

Indikator persentase Rumah Tangga yang memiliki akses terhadap air bersih telah dirumuskan dalam RAD-AMPL oleh pemerintah daerah kabupaten Solok untuk mendukung program pemerintah penyediaan air minum nasional.

#### 5. Persentase kepatuhan terhadap tata ruang

merupakan kalkulasi dari jumlah rekomendasi izin pemanfaatan ruang yang dikeluarkan TKPRD dibandingkan dengan jumlah seluruh permohonan izin pemanfaatan ruang yang masuk pada tahun yang diukur.

1. Perbandingan antara target dan realisasi kinerja tahun ini .

Formula Persentase kepatuhan terhadap tata ruang :

$$\frac{\text{Jumlah Rekomendasi izin Pemanfaatan ruang yang diterbitkan TKPRD}}{\text{Jumlah Jumlah Permohonan Izin pemanfaatan ruang seluruhnya}} \times 100\%$$

**Tabel 3.12**

NO	INDIKATOR KINERJA	TARGET KINERJA TAHUN 2020	REALISASI CAPAIAN TAHUN 2020	PERSENTASE CAPAIAN TAHUN 2020
1	Persentase kepatuhan terhadap tata ruang	80,00%	103 %	128,75%

Pada tahun 2020 target kinerja Persentase kepatuhan terhadap tata ruang adalah 80,00% sementara itu, realisasi capaian yang diperoleh adalah 103%, dengan persentase capaian 128,75%. Jumlah permohonan izin



permanfaatan ruang yang masuk pada tahun 2020 adalah sebanyak 55 permohonan, dan yang memperoleh rekomendasi ijin pemanfaatan ruang sebanyak 26 pemohon. Ada beberapa yang sedang diproses dan akan diterbitkan pada tahun 2021 dan ada juga yang ditolak karena tidak memenuhi persyaratan.

2. Perbandingan antara realisasi kinerja serta capaian kinerja tahun ini dengan tahun lalu dan beberapa tahun terakhir sebagai berikut:

**Tabel 3.14**

**Perkembangan IKU 2017-2020**

No	Indikator Kinerja	Target				Realisasi				Capaian (%)				Target 2021 (Akhir Renstra)	% capaian Renstra
		2017	2018	2019	2020	2017	2018	2019	2020	2017	2018	2019	2020		
1	Persentase Kepatuhan terhadap tata ruang	50%	60%	70%	80%	100%	93%	64,5 2%	103 %	200 %	155 %	92,1 7	128,75	90,00%	102,55

3. Perbandingan realisasi kinerja tahun ini dengan standar nasional / provinsi tidak ada karena indikator berbeda dengan tingkat provinsi.
4. Target capaian RENSTRA 2021 adalah 90%, sementara hingga tahun 2020 ini capaian kinerja adalah 115,37% sudah melebihi target yang telah ditetapkan. dari tabel dapat kita lihat untuk target renstra realisasi sudah melebihi dari target namun pada indikator ini tidak komulatif melainkan per tahun.
5. Dalam pencapaian target tidak lepas dari SDM yaitu ASN di seluruh Lingkup Dinas PUPR, SKPD terkait, Pihak Ketiga, dan juga masyarakat yang sangat membantu dalam penerbitan izin TKPRD .
6. Adapun kegiatan-kegiatan teknis yang terkait kepatuhan tata ruang , memberikan izin memberikan izin kepada pihak ketiga sesuai dengan aturan tata ruang yang telah ditetapkan.
7. Untuk tahun berikutnya diperlukan rencana tindak lanjut strategi untuk pencapaian target kinerja persentase kepatuhan terhadap tata ruang antara lain dengan meningkatkan sosialisasi peraturan-peraturan yang terkait dengan tata ruang pada masyarakat.

## 6. Indeks Kualitas Masyarakat

untuk mengukur indeks kualitas layanan dinilai dari kuisioner yang diisi oleh pihak ketiga pada Dinas Pekerjaan umum dan Penataan Ruang, yang termasuk pihak ketiga dalam pelayanan ini ada adalah dalam pengurusan PJT-BU, Rekomendasi IUJK, Rekomendasi IMB, Pemungutan Galian C.

1. Perbandingan antara target dan realisasi kinerja tahun ini:

**Tabel 3.13**

NO	SASARAN STRATEGIS	INDIKATOR KINERJA	TARGET KINERJA TAHUN 2020	REALISASI CAPAIAN TAHUN 2020	PERSENTASE CAPAIAN TAHUN 2019
3	Meningkatnya Kualitas Pelayanan Masyarakat	Indeks Kepuasan Masyarakat	3,35	3,24	95,29%

Pada tahun 2020 untuk target pada indikator Indeks Kepuasan Masyarakat adalah 3,35 sementara realisasi 3,24 dengan persentase capaian 95,29%.

2. Perbandingan antara realisasi kinerja serta capaian kinerja tahun ini dengan tahun lalu dan beberapa tahun terakhir

**Tabel 3.14**

### Perkembangan IKU 2017-2020

No	Indikator Kinerja	Target				Realisasi				Capaian (%)				Target 2021 (Akhir Renstra)	% capaian Renstra
		2017	2018	2019	2020	2017	2018	2019	2020	2017	2018	2019	2020		
1	Indeks Kepuasan Masyarakat	3,25	3,30	3,35	3,40	3,29	2,95	3,59	3,24	101,23	89,93	107,16	95,29	3,45	93,91

Indeks Kepuasan Masyarakat diukur menggunakan metode yang berpedoman pada Peraturan Menteri Pendayagunaan Aparatur Negara dan Reformasi Birokrasi Nomor 14 Tahun 2017 tentang Pedoman Penyusunan Survei Kepuasan Masyarakat Unit Penyelenggaraan Pelayanan Publik, dimana nilai SKM dihitung dengan menggunakan skala Likert. Berdasarkan hasil survey dan perhitungan yang dilakukan, nilai Indeks Kepuasan Masyarakat (IKM) Dinas Pekerjaan Umum dan Penataan Ruang adalah 3,24 sementara



target kinerja adalah 3,35, maka target tidak tercapai. Jika dibandingkan dengan capaian nilai IKM tahun sebelumnya yaitu 3,59, maka terjadi Penurunan capaian kinerja. Hal ini disebabkan adanya kebijakan WFH (Work From Home) pegawai untuk memutus mata rantai penularan Covid-19 dan isolasi Kantor yang disebabkan ada beberapa pegawai Dinas PUPR yang terkonfirmasi COVID-19 sehingga tidak efektif dalam melayani pihak ketiga/Masyarakat. Sebagian besar kuisioner diisi oleh pihak ketiga (kontraktor)/masyarakat yang sedang memiliki hubungan kerja dengan Dinas Pekerjaan Umum dan Penataan Ruang Kabupaten Solok.

Tahun sebelumnya (2019) realisasi tercapai sesuai target yang ditetapkan hal ini disebabkan Aparatur Dinas PUPR dapat melayani dengan baik karena belum terdampak virus Covid-19.

Berdasarkan Laporan Akhir Survey Kepuasan Masyarakat, nilai IKM Dinas Pekerjaan Umum dan Penataan Ruang untuk tiap-tiap unsur pelayanan dapat dilihat pada Tabel 3.15.

Tabel.3.15.

No.	UNSUR PELAYANAN	Nilai IKM	NRR per unsur	Nilai IKM Dikonversikan	Mutu Pelayanan
U1	Persyaratan	3,31	0,36	82,81	B
U2	Sistem, Mekanisme dan Prosedur	3,16	0,34	79,06	B
U3	Waktu Pelayanan	3,18	0,32	79,38	B
U4	Biaya/Tarif	3,48	0,44	86,88	B
U5	Produk, Spesifikasi Jenis Pelayanan	3,15	0,35	78,75	B
U6	Kompetensi Pelaksana	3,13	0,34	78,13	B
U7	Perilaku Pelaksana	3,18	0,36	79,38	B
U8	Penanganan Pengaduan, saran dan masukan	3,10	0,34	77,50	B
U9	Sarana dan Prasarana	3,51	0,39	87,81	B
	<b>Nilai Rata- Rata</b>	<b>3,24</b>	<b>0,36</b>	<b>81,08</b>	<b>B</b>

Sumber : Laporan Akhir Survey Kepuasan Masyarakat

Dari Tabel 3.15 dapat dilihat dari target nilai IKM untuk Tahun 2020 adalah 3,4 sedang realisasinya 3,24 maka capaian tahun 2020 adalah 95,29%



dengan kategori capaian kinerja sangat baik. Capaian RENSTRA tahun 2021 adalah 3,45, jika dibandingkan dengan nilai yang ada saat ini maka persentase capaian Renstra 94,20%. Rencana tindak lanjut kedepannya dapat berupa peningkatan pelayanan kepada pihak ketiga (Kontraktor) .

Berdasarkan Laporan Hasil Evaluasi Lakip Nomor : 700/ 85 /INSP-D/LHE/2019, Dinas Pekerjaan Umum dan Penataan Ruang memperoleh kategori A (Memuaskan, Memimpin Perubahan, Berkinerja Tinggi dan Sangat Akuntabilitas) dengan nilai capaian sebesar 80,91%. Nilai tersebut merupakan akumulasi penilaian terhadap seluruh komponen manajemen kinerja yang dievaluasi pada Dinas Pekerjaan Umum dan Penataan Ruang untuk tahun anggaran 2020, dengan rincian sebagai berikut :

**Tabel 3.16**

No.	Komponen yang dinilai	Bobot	Hasil Evaluasi
1	Perencanaan Kinerja	30%	27,74%
2	Pengukuran Kinerja	25%	18,75%
3	Pelaporan Kinerja	15%	12,68%
4	Evaluasi Kinerja	10%	6,06%
5	Pencapaian Sasaran/Kinerja	20%	15,69%
	<b>JUMLAH</b>	<b>100%</b>	<b>80,91%</b>

Dari hasil evaluasi tersebut dapat disimpulkan bahwa indikator kinerja mengenai nilai evaluasi AKIP telah memenuhi target kinerja yang ditetapkan. Hal ini dapat dicapai karna adanya perencanaan kinerja yang baik, akuntabilitas kinerja yang baik serta system manajemen kinerja yang andal.

Target kinerja RENSTRA tahun 2021 nilai evaluasi AKIP adalah A, sehingga untuk kedepannya diharapkan Dinas Pekerjaan Umum dan Penataan Ruang mampu mempertahankan nilai yang telah diperoleh serta tetap berusaha untuk meningkatkannya. Adapun langkah-langkah yang dapat dilakukan antara lain :

1. Pengukuran kinerja secara berjenjang
2. Pengumpulan data kinerja sesuai rencana aksi
3. Pengukuran kinerja dengan teknologi system informasi

4. Implementasi pengukuran dilakukan dengan data pendukung
5. Penyajian informasi kinerja didukung dengan informasi yang memadai dan data yang andal
6. Informasi kinerja agar digunakan dalam perbaikan perencanaan dan peningkatan kinerja

**Tabel.3.17. Evaluasi dan Analisis Realisasi Anggaran Berdasarkan Sasaran Strategis 1 (satu)**

No.	SASARAN STRATEGIS	PROGRAM/KEGIATAN	ANGGARAN	REALISASI	% REALISASI
1	Meningkatnya infrastruktur ekonomi yang berkualitas	<b>1. Program Pembangunan Jalan dan Jembatan</b>	<b>1.815.232.721</b>	<b>1.698.923.489</b>	<b>93,58</b>
		• Kegiatan Pembangunan Jembatan	1.077.025.721	1.059.528.014	92,10
		• Kegiatan Pembangunan Jalan Kabupaten Paket A	738.207.000	639.395.475	86,58
		<b>2. Program Rehabilitasi/Pemeliharaan Jalan dan Jembatan</b>	<b>16.234.811.250</b>	<b>14.161.141.525</b>	<b>87,23</b>
		• Kegiatan Rehabilitasi/Pemeliharaan Jalan Kabupaten	598.447.000,00	593.527.875	99,18
		• Kegiatan Pemeliharaan Berkala Jalan	15.636.364.250	13.567.613.650	86,77
		<b>3. Pengembangan dan Pengelolaan Jaringan Irigasi, Rawa dan Jaringan Pengairan Lainnya</b>	<b>22.644.846.000</b>	<b>21.602.792.521</b>	<b>95,40</b>
		• Kegiatan Rehabilitasi/Pemeliharaan Jaringan Irigasi (DAK)	5.142.116.000	3.601.153.750	88,12
		• Kegiatan Penguatan Kelembagaan Operasi Irigasi dan Lomba GP3A	230.087.404,80	230.014.635	100,00
		• Kegiatan Rehabilitasi/Pemeliharaan Jaringan Irigasi (DAU)	2.987.881.500	2.964.012.310	99,21
		<b>4. Program Pengembangan, Pengelolaan dan Konservasi Sungai, Danau, dan Sumber Daya Air Lainnya</b>	<b>195.000.000</b>	<b>191.688.000</b>	<b>98,30</b>
		• Kegiatan Pemeliharaan dan Rehabilitasi Embung dan Bangunan Penampung	195.000.000	191.688.000	97,82



No.	SASARAN STRATEGIS	PROGRAM/KEGIATAN	ANGGARAN	REALISASI	% REALISASI
2	Meningkatnya pemanfaatan ruang sesuai dengan aturan tata ruang	Air Lainnya			
		<b>5. Program Pengembangan Kinerja Pengelolaan Air Minum Dan Air Limbah</b>	<b>286.801.315</b>	<b>282.621.165</b>	<b>98,54</b>
		· Penyediaan prasarana dan sarana air minum bagi masyarakat berpenghasilan rendah	262.967.700	260.797.325	99,17
		· Penyediaan Air Minum dan Sanitasi Berbasis Masyarakat (PAMSIMAS)	23.833.615	21.823.840	91,57
		<b>Program Perencanaan tata Ruang</b>	<b>259.102.040</b>	<b>231.188.470</b>	<b>89,23</b>
		Revisi Rencana Tata Ruang	259.102.040	231.188.470	89,23
		<b>Program Pemanfaatan Ruang</b>	<b>7.169.734.000</b>	<b>6.935.482.443</b>	<b>96,73</b>
		Pengelolaan Ruang Terbuka Hijau	1.068.988.200	908.766.410	85,01
		<b>Program Pengelolaan Ruang Terbuka Hijau</b>	<b>683.920.162</b>	<b>682.402.005</b>	<b>99,78</b>
		Pemeliharaan Ruang Terbuka Hijau	683.920.162	682.402.005	99,78
3.	Meningkatnya kualitas pelayanan masyarakat	Program Pelayanan Adminitrasi Perkantoran	511.610.188,	501.457.639	98,02
		Program Peningkatan Sarana dan Prasarana Aparatur	416.067.616	407.255.048	97,88
4	Meningkatnya nilai akuntabilitas kinerja	Program Peningkatan Pengembangan Sistem Pelaporan Capaian Kinerja Keuangan	351.393.927	344.942.450	98,16

Realisasi kinerja Dinas Pekerjaan Umum dan Penataan Ruang tahun 2020 telah memenuhi target yang sebagaimana ditetapkan dalam indikator sasaran program kerja, meskipun terjadi penurunan capaian dari tahun sebelumnya. Adapun faktor yang mendukung secara umum keberhasilan realisasi Kinerja Dinas Pekerjaan Umum dan Penataan Ruang tahun 2020 melebihi target 100% antara lain :



- a. Tersedianya SDM yang sudah cukup memadai sebagai pendukung pelaksanaan program kerja di Dinas Pekerjaan Umum dan Penataan Ruang.
- b. Kualitas aparatur dilihat dari tingkat pendidikannya sudah cukup baik (rata-rata berpendidikan sarjana).
- c. Adanya struktur organisasi yang cukup jelas pembagian tugas dari masing-masing bidang.
- d. Adanya koordinasi dan komunikasi yang terjalin baik diantara masing-masing unit/bidang organisasi;
- e. Program kerja berpedoman pada Tupoksi yang jelas, SOP dan SPM serta petunjuk operasional yang dapat dipahami segenap aparatur yang berdedikasi dan memiliki integritas serta dilaksanakan dengan penuh tanggung jawab.

### III.2 Realisasi Anggaran

Untuk Tahun 2020 Anggaran Dinas Pekerjaan Umum dan Penataan Ruang yang tersedia dalam APBD Pemerintah Kabupaten Solok dan sumber lainnya yang sah (APBD Provinsi Sumatera Barat, APBN/Dekonsentrasi Tugas Perbantuan, Bantuan Luar Negeri, dan lain-lain) termasuk Belanja Tidak Langsung (BTL) adalah sebesar Rp. **73.891.444.362,16**, dengan realisasi sebesar Rp. **68.647.371.014,00** , atau **92,90%** dengan rincian anggaran dan realisasi per sasaran strategis adalah sebagai berikut :

**Tabel. 3.18. Rincian anggaran dan realisasi**

Program/ Kegiatan :		Anggaran (Rp.)	Realisasi (Rp.)	Realisasi (%)
1	Penyediaan Jasa Surat Menyurat	1.278.720	1.185.000	92,67
2	Penyediaan Jasa Komunikasi, Sumber Daya Air Dan Listrik	37.419.267,20	35.475.566	94,81
3	Penyediaan Jasa Pemeliharaan Dan Perizinan Kendaraan Dinas/Operasional	12.800.000	11.936.800	93,26
4	Penyediaan Alat Tulis Kantor	39.320.000	39.318.798	100,00
5	Penyediaan Barang Cetak dan Penggandaan	25.751.680	25.751.500	100,00
6	Penyediaan Komponen Instalasi Listrik/Penerangan Bangunan Kantor	5.120.000	5.118.675	99,97
7	Penyediaan Peralatan Dan Perlengkapan Kantor	33.790.000	33.745.000	99,87

Program/ Kegiatan :		Anggaran (Rp.)	Realisasi (Rp.)	Realisasi (%)
8	Penyediaan Makanan Dan Minuman	31.313.200	31.311.500	99,99
9	Rapat-Rapat Koordinasi Dan Konsultasi Ke Luar Daerah	74.360.713,36	72.859.800,00	97,98
10	Rapat-Rapat Koordinasi Dan Konsultasi Dalam Daerah	250.456.608	244.755.000	97,72
11	Pemeliharaan Rutin/Berkala Gedung Kantor	158.696.000	154.904.300	97,61
12	Pemeliharaan Rutin/Berkala Kendaraan Dinas/Operasional	249.131.616	244.110.748	97,98
13	Pemeliharaan Rutin/Berkala Peralatan Dan Perlengkapan Kantor	8.240.000	8.240.000	100,00
14	Monitoring, Evaluasi Dan Pelaporan	56.929.127	54.961.300	96,54
15	Peningkatan Pengembangan Sistem Pelaporan Capaian Kinerja Dan Keuangan	294.464.800	289.981.150	99,19
16	Pembangunan Jembatan	1.077.025.721	1.059.528.014	98,38
17	Pembangunan Jalan Kabupaten	738.207.000	639.395.475	86,58
18	Rehabilitasi/Pemeliharaan Jalan Kabupaten	598.447.000,00	593.527.875	99,18
19	Pemeliharaan Berkala Jalan	15.636.364.250	13.567.613.650	86,77
20	Rehabilitasi/Pemeliharaan Alat-Alat Berat	316.590.208,80	313.468.265	99,01
21	Pengendalian Mutu Laboratorium	218.954.720	218.437.835	99,76
22	Rehabilitasi/Pemeliharaan Jaringan Irigasi (DAK)	5.142.116.000	3.601.153.750	70,03
23	Penguatan Kelembagaan Operasi Irigasi Dan Lomba P3A	230.087.404,80	230.014.635	99,97
24	Rehabilitasi/Pemeliharaan Jaringan Irigasi (DAU)	2.987.881.500	2.964.012.310	99,20
25	Pemeliharaan Dan Rehabilitasi Embung Dan Bangunan Penampung Air Lainnya	195.000.000	191.688.000	98,30
26	Penyediaan prasarana dan sarana air minum bagi masyarakat berpenghasilan rendah	262.967.700	260.797.325	99,17
27	Penyediaan Air Minum dan Sanitasi Berbasis Masyarakat (PAMSIMAS)	23.833.615	21.823.840	91,57
28	Penataan lingkungan pemukiman penduduk perdesaan (Paket A)	124.150.050	114.818.400	92,48
29	Penataan lingkungan pemukiman penduduk perdesaan (Paket B)	994.898.900	982.849.500	98,79
30	Pengawasan Terhadap Perizinan Jasa Kontruksi	91.469.458	60.617.750	66,27



Program/ Kegiatan :		Anggaran (Rp.)	Realisasi (Rp.)	Realisasi (%)
31	Revisi Rencana Tata Ruang	259.102.040	231.188.470	89,23
32	Pengelolaan LPJU	6.100.745.800	6.026.716.033	98,79
33	Pengelolaan Ruang Terbuka Hijau	1.068.988.200	908.766.410	85,01
34	Pembangunan Perkantoran dan Sarana Pendukung Perkantoran	28.381.281.540	27.686.660.438	97,55
35	Pemeliharaan Ruang Terbuka Hijau	683.920.162	682.402.005	99,78
Total		66.411.103.001,16	61.609.135.117	92,77

Realisasi keuangan tidak mencapai 100% disebabkan adanya dana sisa tender dan sisa nilai kontrak pekerjaan fisik (Penunjukan Langsung), namun dari nilai anggaran sebelumnya jauh lebih rendah, hal ini disebabkan adanya refocusing anggaran akibat Covid-19 sedangkan tahun 2019 anggaran untuk Dinas Pekerjaan Umum dan Penataan Ruang Adalah Sebesar Rp. 140.852.909.759 dan Realisasi Rp. 128.729.558.905,- Adapun rincian realisasi anggaran secara lengkap dapat dilihat pada lampiran pengukuran kinerja tahun 2020.



## **BAB IV**

### **PENUTUP**

#### **4.1. Kesimpulan**

1. Dinas Pekerjaan Umum dan Penataan Ruang Kabupaten Solok merupakan Satuan Kerja Perangkat Daerah yang diberi tugas melaksanakan urusan Pemerintahan Daerah berdasarkan asas otonomi dan tugas pembantuan di bidang Pekerjaan Umum dan Penataan Ruang. Dalam pelaksanaan tugasnya Dinas Pekerjaan Umum dan Penataan Ruang Kabupaten Solok mengacu kepada Rencana Pembangunan Jangka Menengah Daerah (RPJMD) Kabupaten Solok Tahun 2016 – 2021 yang telah dirinci melalui Rencana Strategis Dinas Pekerjaan Umum dan Penataan Ruang Kabupaten Solok Tahun 2016 – 2021.
2. Laporan Kinerja Instansi Pemerintah (LKjIP) Tahun 2020 menyajikan berbagai keberhasilan maupun kegagalan capaian strategis yang dilaksanakan oleh Dinas Pekerjaan Umum dan Penataan Ruang Kabupaten Solok pada Tahun Anggaran 2020. Berbagai capaian strategis tersebut tercermin dalam capaian Indikator Kinerja Utama (IKU), maupun Analisis Kinerja berdasarkan tujuan dan sasaran.
3. Hasil capaian kinerja dari sasaran yang ditetapkan secara umum dapat memenuhi target dan sesuai dengan rencana yang telah ditetapkan. Meskipun demikian, keberhasilan/kegagalan dari Dinas Pekerjaan Umum dan Penataan Ruang Kabupaten Solok dalam melaksanakan tugas tidak terlepas dari dukungan berbagai pihak/masyarakat dalam pelaksanaan program dan kegiatan.

#### 4.2. Saran

Untuk meningkatkan kinerja Dinas Pekerjaan Umum dan Penataan Ruang Kabupaten Solok pada masa yang akan datang, perlu strategi untuk pemecahan masalah yang timbul pada saat ini antara lain :

1. Meminta kepada rekanan untuk segera melaksanakan pekerjaan setelah kontrak ditandatangani dan secara terus-menerus memantau setiap kemajuan pekerjaan yang dilaksanakan sehingga pekerjaan dapat selesai tepat waktu.
2. Memperkirakan secara matang kegiatan fisik yang akan dianggarkan pada perubahan APBD, sehingga kita punya waktu yang cukup untuk melaksanakan pekerjaan hingga akhir tahun anggaran. Hal ini memerlukan suatu kesepakatan antara pihak eksekutif dan legislatif untuk menentukan kegiatan fisik seperti apa yang dapat dimasukkan dalam APBD perubahan.



NO. RUAS	NAMA RUAS	KECAMATAN YANG DILALUI	PANJANG JALAN (KM)	PANJANG LAPKONDISI (KM)				PANJANG TIAP JENIS PERKERASAN (%)				PANJANG LAPKONDISI (%)				LHR KE RATA-JALAN (N/P/K)	AKSES KET.
				ASPAU / PENETRASI / MACADAM	TELFORD / KERIKIL	TANAH/ BELUM TEMBUS	BAIK	SEDANG	RUSAK RINGAN	RUSAK BERAT	BAIK	SEDANG	RUSAK RINGAN	RUSAK BERAT	RATA-JALAN (N/P/K)		
001	GANDO - TAMBAK	JUNJUNG SIRIH	3,80	3,80	-	-	2,85	0,95	-	-	75,00	25,00	-	-	K		
002	PANINGGAHAN - GAGAUAN	JUNJUNG SIRIH	7,00	5,10	0,20	1,70	1,70	0,20	3,50	1,61	24,21	2,86	50,00	22,93	P		
003	SP SKS SN. BAKAR-PERKEBUNAN BEO	X KT. SINGKARAK	9,00	4,50	-	4,50	4,50	-	-	4,50	50,00	-	-	50,00	P		
004	LKR S. BAKAR SEKITARNYA	X KT. SINGKARAK	0,90	0,90	-	-	0,90	-	-	-	100,00	-	-	-	P		
005	AIE LASI - KANDANG BEO	X KT. SINGKARAK	1,50	0,40	-	1,10	-	-	0,40	1,10	-	-	26,67	73,33	K		
006	TARUSAN - JAMBAK	X KT. SINGKARAK	1,50	-	-	1,50	-	-	-	1,50	-	-	-	100,00	K		
007	SANING BAKAR - JAMBAK	X KT. SINGKARAK	7,80	5,80	2,00	-	-	-	-	-	32,31	19,62	22,44	25,64	K		
008	KOTO SANI - SANING BAKAR	X KT. SINGKARAK	2,00	2,00	-	-	0,60	1,53	1,75	2,00	30,00	70,00	-	-	K		
009	SUMANI - TERMINAL SUMANI	X KT. SINGKARAK	0,60	0,60	-	-	-	0,40	0,40	-	-	33,33	66,67	-	N		
010	JAMBAK - UJUNG LADANG	X KT. SINGKARAK	6,00	-	-	6,00	-	-	0,00	6,00	-	-	-	100,00	K		
011	KOTO SANI - UJUNG LADANG	X KT. SINGKARAK	7,90	7,90	-	-	7,30	0,60	0,00	0,00	92,41	7,59	-	-	K		
012	SP AIR ANGAT - SUMANI	X KT. SINGKARAK	6,90	6,90	-	-	6,90	0,00	0,00	0,00	100,00	-	-	-	K		
013	KACANG - TEMBOK	X KT. SINGKARAK	6,70	6,70	-	-	6,70	0,00	0,00	0,00	100,00	-	-	-	N		
014	KUBANGAN - BALEFRONG	X KT. SINGKARAK	1,50	1,50	-	-	1,30	0,20	0,00	0,00	86,67	13,33	-	-	K		
015	TEMBOK - JAMBU	X KT. SINGKARAK	1,00	1,00	-	-	0,80	0,00	0,20	0,00	80,00	-	20,00	-	K		
016	TIKALAK - JAMBU	X KT. SINGKARAK	4,10	4,10	-	-	3,90	0,20	0,00	0,00	95,12	4,88	-	-	K		
018	TANJUNG KANADA - TANJUNG ALAI	X KT. SINGKARAK	4,20	4,20	-	-	4,20	0,00	0,00	0,00	100,00	-	-	-	K		
019	SINGKARAK - TIKALAK ATAS	X KT. SINGKARAK	2,50	2,50	-	-	1,40	0,70	0,40	0,00	56,00	28,00	16,00	-	K		
020	SINGKARAK - TANJUNG ALAI	X KT. SINGKARAK	6,50	6,50	-	-	4,00	0,20	2,30	0,00	61,54	3,08	35,38	-	N		
021	SP 4 ARIPAN - TANJUNG ALAI	X KT. SINGKARAK	6,30	6,30	-	-	5,50	0,80	0,00	0,00	87,30	12,70	-	-	K		
022	ARIPAN - TIKALAK	X KT. SINGKARAK	2,50	2,50	-	-	1,92	0,58	0,00	0,00	76,80	23,20	-	0,00	K		
023	SINGKARAK - SP 4 ARIPAN	X KT. SINGKARAK	4,90	4,90	-	-	4,50	0,40	0,00	0,00	91,84	8,16	-	-	N		
024	KUBANG GAJAH - LEMBANG SUMANI	X KT. SINGKARAK	3,70	3,70	-	-	3,70	0,00	0,00	0,00	100,00	-	-	-	N		
025	PINTU RAYO - LADANG LAWEH	X KT. SINGKARAK	2,00	2,00	-	-	0,00	2,00	0,00	0,00	-	100,00	-	-	K		
026	SUMANI - ARIPAN	X KT. SINGKARAK	5,50	4,30	1,20	-	3,90	0,40	0,00	1,20	70,91	7,27	-	21,82	N		
027	LINGKAR SUMANI - SUMANI	X KT. SINGKARAK	3,50	3,50	-	-	2,10	0,00	1,40	0,00	60,00	15,00	40,00	-	N		
028	KAPUH - ARIPAN	X KT. SINGKARAK	4,00	4,00	-	-	3,40	0,60	0,00	0,00	85,00	15,00	-	0,00	K		
017	SULIT AIR - POMPES GONTOR	X KOTO DIATAS	4,90	4,90	-	-	4,10	0,80	0,00	0,00	88,67	16,33	-	0,00	K		
029	BK DESA HILIR - BK DESA MUDIK	X KOTO DIATAS	3,60	3,60	-	-	1,60	0,40	0,00	0,00	80,00	20,00	-	-	P		
030	BUKIT KANDUNG - KASIK	X KOTO DIATAS	2,00	2,00	-	-	2,40	1,20	0,00	0,00	66,67	33,33	-	-	P		
031	GANTING SENAYAN - RAWANG	X KOTO DIATAS	4,00	2,90	0,20	1,50	0,90	0,60	0,60	0,60	5,90	11,25	7,50	73,75	P		
032	BALI - SULIT AIR	X KOTO DIATAS	8,00	2,10	5,90	5,90	2,30	0,20	0,05	0,45	76,67	6,67	1,67	15,00	P		
033	SP SIAU - KUNYIT BOLAI	X KOTO DIATAS	3,00	2,55	0,45	-	4,20	2,50	0,00	0,00	62,69	37,31	-	-	P		
034	TANJUNG ALAI - SULIT AIR	X KOTO DIATAS	6,70	6,70	-	-	4,20	0,00	0,00	0,00	4,90	-	-	100,00	P		
035	TJ KANADA - BUKIT KANDUNG	X KOTO DIATAS	4,90	-	1,20	3,70	0,00	0,00	0,00	0,00	-	-	-	-	P		
036	TANJUNG BALUT - GANTING SOPAN	X KOTO DIATAS	4,00	3,38	0,57	0,05	1,43	0,95	1,00	0,62	38,75	23,75	25,00	15,50	P		
037	TANJUNG BALUT - KUBANG KAYU	X KOTO DIATAS	3,00	0,57	0,05	2,38	0,42	0,07	0,08	2,43	14,00	2,33	2,67	81,00	P		
038	PANINJAUAN - BATU LAWEH	X KOTO DIATAS	3,90	3,43	0,20	0,27	1,39	1,57	0,67	0,27	35,64	40,26	17,18	6,92	K		
039	TJ BALUT - SIBERAMBANG	X KOTO DIATAS	7,10	7,10	-	-	3,90	3,00	0,20	0,00	54,93	42,25	2,82	-	P		
040	LABUHA PANJANG - PANINJAUAN	X KOTO DIATAS	2,10	2,10	-	-	1,60	0,50	0,00	0,00	76,19	23,81	-	-	P		
041	SIBERAMBANG - TALAGO GUNUNG	X KOTO DIATAS	2,50	2,50	-	-	2,10	0,40	0,00	0,00	84,00	16,00	-	-	K		
042	SIBERAMBANG - KAJAI	X KOTO DIATAS	5,00	-	-	5,00	0,00	0,00	0,00	5,00	-	-	-	100,00	K		
043	PANINJAUAN - GANTING BL SELASA	X KOTO DIATAS	9,50	0,47	-	9,03	0,00	0,47	0,00	9,03	-	4,95	-	95,05	P		
044	SIBERAMBANG ATAS GANTING BL SELASA	X KOTO DIATAS	4,00	0,20	3,80	-	0,00	0,00	0,20	3,80	-	-	-	5,00	K		
045	KATILAO - PAKAN KAMIS	X KOTO DIATAS	2,20	2,20	-	-	0,00	2,20	0,00	0,00	-	100,00	-	-	K		
046	PANINJAUAN - KUNCIR	X KOTO DIATAS	6,20	5,40	0,80	-	0,20	0,00	5,20	0,80	3,23	-	83,87	12,90	P		







NO. RUAS	NAMA RUAS	KECAMATAN YANG DILALUI	PANJANG JALAN (KM)	PANJANG LAP/KONDISI (KM)			PANJANG TIAP JENIS PERKERASAN (%)			PANJANG LAP/KONDISI (KM)						PANJANG LAP/KONDISI (%)						AKSES KE RATA-RATA (RUP/K)
				ASPA/ PENETRASI MACADAM	TELFORD / KERIKIL	TANAH/ BELUM TEMBUS	ASPA/ PENETRASI MACADAM	TELFORD / KERIKIL	TANAH/ BELUM TEMBUS	BAIK	SEDANG	RUSAK RINGAN	RUSAK BERAT	BAIK	SEDANG	RUSAK RINGAN	RUSAK BERAT					
098	PANYAKALAN - PARANTIAN BENDI	BUKIT SUNDI	2,50	2,50	-	-	100,00	-	-	2,10	-	0,40	-	64,00	-	16,00	-	-	P	100		
099	PANYAKALAN - MUARA PANAS	BUKIT SUNDI	2,60	2,60	-	-	100,00	-	-	1,40	1,20	-	-	53,85	46,15	-	-	-	P	100		
100	MUARA PANAS - PARAMAHAN	BUKIT SUNDI	4,50	4,50	-	-	100,00	-	-	4,10	0,20	0,20	-	91,11	4,44	4,44	-	-	P	100		
101	SP AMAGANG - KANDANG TABUK	BUKIT SUNDI	1,30	1,30	-	-	100,00	-	-	1,30	-	-	-	100,00	-	-	-	-	P	100		
102	CUPAK - MUARA PANAS	BUKIT SUNDI	5,70	5,70	-	-	100,00	-	-	4,90	0,80	-	-	85,96	14,04	-	-	-	K	100		
103	KINARI - KOTO ANAU	BUKIT SUNDI	2,80	2,80	-	-	100,00	-	-	1,40	0,40	1,00	-	50,00	14,29	35,71	-	-	K	100		
104	PARAMAHAN - DILAM	BUKIT SUNDI	4,30	4,30	-	-	100,00	-	-	2,50	1,80	-	-	58,14	41,86	-	-	-	K	100		
105	TABEK - DILAM	BUKIT SUNDI	3,50	3,50	-	-	100,00	-	-	3,50	0,00	0,00	-	100,00	-	-	-	-	P	100		
106	SP BUKIT TANDANG-BUKIT TANDANG	BUKIT SUNDI	2,70	2,70	-	-	100,00	-	-	2,50	0,20	-	-	92,59	7,41	-	-	-	P	100		
107	MUDIUK AIA - BUKIT TANDANG	BUKIT SUNDI	1,70	1,70	-	-	100,00	-	-	1,60	0,10	-	-	94,12	5,88	-	-	-	K	100		
108	TANAH KUNING - PAKAN KAMIS	BUKIT SUNDI	2,00	1,40	0,20	0,40	70,00	10,00	20,00	1,20	0,20	0,00	0,60	60,00	10,00	-	30,00	-	K	100		
109	MUARA PANAS - BUKIT TANDANG	BUKIT SUNDI	4,00	3,75	0,20	0,05	93,75	5,00	1,25	2,30	0,80	0,75	0,15	57,50	20,00	18,75	3,75	-	P	100		
110	SUNGAI DURIAN - SP SUBALIN		3,30	3,30	-	-	100,00	-	-	3,07	0,23	0,00	-	93,03	6,97	-	-	-	K	100		
111	TABEK - SUPAYANG	PAYUNGSEKAKI	6,40	6,40	-	-	100,00	-	-	4,80	1,60	-	-	75,00	25,00	-	-	-	P	100		
112	SUPAYANG - SP SUBALIN	PAYUNGSEKAKI	5,00	5,00	-	-	100,00	-	-	4,60	0,40	0,00	-	92,00	8,00	-	-	-	K	100		
113	SP SUBALIN -AIR LUO	PAYUNGSEKAKI	6,90	4,50	-	2,40	66,22	0,000	34,78	4,10	0,40	0,00	2,40	58,42	5,80	-	34,78	-	K	100		
114	AIR LUO - IV NAGARI	PAYUNGSEKAKI	9,50	2,39	1,00	6,51	24,14	10,101	65,76	-	-	2,61	7,29	-	-	26,36	73,64	-	K	100		
115	SP SUPAYANG - SIRUKAM	PAYUNGSEKAKI	2,20	2,20	-	-	100,00	-	-	2,00	0,20	-	-	90,91	9,09	-	-	-	K	100		
116	KOTO TINGGA - SIRUKAM	PAYUNGSEKAKI	3,00	3,00	-	-	100,00	-	-	0,60	0,20	2,40	-	20,00	-	80,00	-	-	P	100		
117	KUBANG NAN DUO - SIRUKAM	PAYUNGSEKAKI	4,20	4,20	-	-	100,00	-	-	1,60	0,20	2,40	-	38,10	4,76	57,14	-	-	P	100		
118	DILAM - KUBANG NAN DUO	PAYUNGSEKAKI	3,70	3,70	-	-	100,00	-	-	2,70	1,00	-	-	72,97	27,03	-	-	-	P	100		
119	AIR LUO - KPEK	PAYUNGSEKAKI	10,10	6,10	3,40	0,60	60,40	33,663	5,94	1,30	1,35	3,45	4,00	12,87	13,37	34,16	38,60	-	K	100		
120	CUPAK - KOTO ANAU	LEMBANG JAYA	5,00	5,00	-	-	100,00	-	-	4,60	0,40	-	-	92,00	8,00	-	-	-	P	100		
121	KOTO ANAU - KANDANG JAMBU	LEMBANG JAYA	2,90	2,90	-	-	100,00	-	-	0,60	2,30	-	-	20,69	79,31	-	-	-	K	100		
122	KOTO ANAU - SUNGAI JERNIH	LEMBANG JAYA	5,00	5,00	-	-	100,00	-	-	4,60	0,40	-	-	92,00	8,00	-	-	-	P	100		
123	BATU BANYAK - LIMAU LINGGO	LEMBANG JAYA	2,30	2,30	-	-	100,00	-	-	1,50	0,80	-	-	65,22	34,78	-	-	-	P	100		
124	SAWAH PADANG - LIMAU LINGGO	LEMBANG JAYA	1,40	1,40	-	-	100,00	-	-	0,85	0,55	-	-	60,71	39,29	-	-	-	P	100		
125	LIMAU LINGGO - PANTIA	LEMBANG JAYA	3,30	3,05	-	0,25	92,42	-	7,58	2,05	0,40	0,60	0,25	62,12	12,12	18,18	7,58	-	K	100		
126	KOTO LAWAS - DILAM	LEMBANG JAYA	5,00	5,00	-	-	100,00	-	-	5,00	-	-	-	100,00	-	-	-	-	P	100		
127	BATU BAJANJANG - BKT. JUING	LEMBANG JAYA	3,00	0,20	-	2,80	6,67	-	93,33	0,20	-	0,00	2,80	6,67	-	-	-	-	K	100		
128	BUKIT SILEH - AIR ANGEK GADANG	LEMBANG JAYA	7,50	7,50	-	-	100,00	-	-	7,50	0,00	0,00	-	100,00	-	-	-	-	K	100		
129	BT. BAJANJANG - KORONG LAMBAH	LEMBANG JAYA	4,00	1,40	-	2,60	35,00	65,00	-	0,80	0,20	0,40	2,60	20,00	5,00	10,00	65,00	-	P	100		
130	KOTO LAWEH - LURAH JALIN	LEMBANG JAYA	2,50	2,50	-	-	100,00	-	-	0,02	-	2,48	-	0,80	-	98,20	-	-	P	100		
131	KUBANG NAN DUO - BUKIT SILEH	LEMBANG JAYA	6,10	6,10	-	-	100,00	-	-	6,00	0,10	0,00	0,00	98,36	1,64	-	-	-	P	100		
132	KOTO LAWAS - MANDAHILING	LEMBANG JAYA	2,10	2,10	-	-	100,00	-	-	1,50	0,60	-	-	71,43	28,57	-	-	-	P	100		
133	RIMBO DATA - BUKIT SILEH	LEMBANG JAYA	7,30	1,50	-	1,10	20,55	15,07	64,38	0,65	0,90	-	5,75	8,90	12,33	-	78,77	-	P	100		
134	PASAR USANG - PULAU CUPAK	GUNUNG TALANG	2,10	2,10	-	-	100,00	-	-	0,90	1,20	-	-	42,86	57,14	-	-	-	N	100		
135	CUPAK - GANTUNG CIRI	GUNUNG TALANG	3,60	3,60	-	-	100,00	-	-	3,20	0,40	-	-	88,89	11,11	-	-	-	N	100		
136	GANTUNG CIRI - JAWI JAWI	GUNUNG TALANG	5,60	5,60	-	-	100,00	-	-	3,80	1,80	-	-	67,86	32,14	-	-	-	K	100		
137	TALANG - PANARIAN	GUNUNG TALANG	3,40	3,40	-	-	100,00	-	-	3,40	-	-	-	100,00	-	-	-	-	N	100		
138	JAWI JAWI - SP SAWAH TALUK	GUNUNG TALANG	4,40	4,40	-	-	100,00	-	-	3,66	0,80	-	-	81,82	18,18	-	-	-	K	100		
139	SEI ROTAN - PASAR USANG	GUNUNG TALANG	1,10	1,10	-	-	100,00	-	-	0,90	0,20	-	-	81,82	18,18	-	-	-	N	100		
140	SEI ROTAN - PASAR USANG	GUNUNG TALANG	2,70	2,70	-	-	100,00	-	-	1,70	1,00	-	-	62,96	37,04	-	-	-	N	100		
141	GUGUK - JAWI JAWI	GUNUNG TALANG	2,10	2,10	-	-	100,00	-	-	1,30	0,80	-	-	61,90	38,10	-	-	-	N	100		
142	TALANG - SEI JERNIH	GUNUNG TALANG	5,00	5,00	-	-	100,00	-	-	2,00	2,60	0,40	-	40,00	52,00	8,00	-	-	N	100		
143	TALANG - A. KADOK SEI JERNIH	GUNUNG TALANG	4,00	4,00	-	-	100,00	-	-	1,20	2,80	-	-	30,00	70,00	-	-	-	N	100		
144	GUGUK - KOTO GAER	GUNUNG TALANG	4,90	4,50	-	-	100,00	-	-	4,50	-	-	-	100,00	-	-	-	-	N	100		



NO. RUAS	NAMA RUAS	KECAMATAN YANG DILALUI	PANJANG JALAN (KM)	PANJANG LAPKONDISI (KM)			PANJANG TIAP JENIS PERKERASAN (%)			PANJANG LAPKONDISI (KM)						PANJANG LAPKONDISI (%)						LHR RATA- JALAN	AKSES KE JALAN (NPK)	KET.		
				ASPAU/ PENETRASI MACADAM	TELFORD / KERIKIL	TANAH/ BELUM TEMBUS	ASPAU/ PENETRASI MACADAM	TELFORD / KERIKIL	TANAH/ BELUM TEMBUS	BAIK	SEDANG	RUSAK RINGAN	RUSAK BERAT	BAIK	SEDANG	RUSAK RINGAN	RUSAK BERAT									
145	SUKARANI - KOTO GAEK	GUNUNG TALANG	1,00	1,00			100,00			1,00				100,00										N	100	
146	SUKARANI - ANDAM DEWI	GUNUNG TALANG	1,80	0,15	0,25	1,40	8,33	13,889	77,78	0,15				1,65	8,33									N	100	
147	ARTERI IBUKOTA - PT. ANGIN LB SAIYO	GUNUNG TALANG	1,50	1,50			100,00			1,50				100,00										N	100	
148	SUKARANI - KAYU ARO	GUNUNG TALANG	2,30	2,30			100,00			2,10	0,20			91,30	8,70									N	100	
149	GUGUK - TABEK DANGGA	GUNUNG TALANG	1,95	1,95			100,00			1,75	0,20	0,00		89,74	10,26									N	100	
150	TALAGO - TABEK PANJANG	GUNUNG TALANG	2,50	1,20	-	1,30	48,00	-	52,00	2,22	0,00	-	0,28	88,92	-	-	-	11,08					K	100		
151	SUKARANI - BATU BALAJANG	G.TALANGJB.JAYA	13,50	9,40	3,00	1,10	69,63	22,222	8,15	9,00	0,40	0,00	4,10	66,67	2,96		30,37						N	100		
152	LEKOK JARING - KEBUN TEH	GUNUNG TALANG	1,58	1,38	0,20		100,00			1,18			0,40	74,68	2,96		25,32						P	100		
153	CUPAK - A.A. GADANG	GUNUNG TALANG	6,30	6,30			100,00			5,30	1,00			84,13	15,87								K	100		
154	SP. KAYU JAO - PABRIK TEH	GUNUNG TALANG	1,80	1,20	0,60		66,67	33,333		0,20	0,20	0,80	0,60	11,11	11,11	44,44	33,33						P	100		
155	KAYU ARO - KAYU JAO	GUNUNG TALANG	7,20	6,85	0,35		95,14	4,861		6,45	0,40	0,35		89,58	5,56	4,86							N	100		
156	SP. SMP CUPAK - GUEK JAİK	GUNUNG TALANG	3,50	3,50			100,00			3,50				100,00									N	100		
157	KOTO GAEK - KOTO GADANG	GUNUNG TALANG	1,80	1,80			100,00			1,80				100,00									K	100		
158	SUKARANI - BUKIT GOMPONG	GUNUNG TALANG	6,50	6,50			100,00	0,000		6,30	0,20	0,00		96,92	3,08								N	100		
159	KOMPLEK PEMDA - ARO SUKA	GUNUNG TALANG	2,50	2,10		0,40	84,00		16,00	2,10			0,40	84,00			16,00						N	100		
160	AIR BATUMBUK - PTPN VI	GUNUNG TALANG	4,00	1,15	0,85	2,00	28,75	21,250	50,00	0,55			0,85	2,60	13,75		21,25	65,00					P	100		
161	SP. T.J. NAN IV - SP. DERMAGA II	DANAU KEMBAR	2,20	2,20			100,00			2,20				100,00									P	100		
162	PSR SIMP. T.J. NAN IV - PANORAMA I	DANAU KEMBAR	0,80	0,80			100,00			0,80	0,00	0,00		100,00									P	100		
163	SP. TANJ. NAN IV - AIR PARAK	DANAU KEMBAR	8,00	8,00			100,00			7,40	0,60			92,50	7,50								K	100		
164	KP. BATU - KP. BATU DALAM	DANAU KEMBAR	2,70	2,70			100,00			1,70	1,00			62,96	37,04								P	100		
165	SP. DERMAGA - D. TALANG	DANAU KEMBAR	8,00	8,00			100,00	0,000		8,00	0,00	0,00		100,00									P	100		
166	PAKAN SALASA - MUJARO AIR	DANAU KEMBAR	8,00	1,60		6,40	20,00		80,00	1,60		0,00	6,40	20,00			80,00						K	100		
167	BATANG HARI - PAKAN SALASA	DANAU KEMBAR	13,10	13,10			100,00			11,90	1,20			90,84	9,16								P	100		
168	KAPULAN - RIMBO DATA	LEMBAH GIMANTI	13,00	0,25	6,15	6,60	1,92	47,308	50,77	0,25			12,75	1,92			98,08						P	100		
169	LB. GADANG - KAMPUNG BARU	LEMBAH GIMANTI	2,50	1,55	0,40	0,55	62,00	16,000	22,00	1,15	0,40	0,40	0,55	46,00	16,00	16,00	22,00						P	100		
170	SP. KOTO TINGGI - SP. LIMAU PURUIK	LEMBAH GIMANTI	3,40	2,60	0,60	0,20	76,47	17,647	5,88	1,70	0,20	0,70	0,80	50,00	5,88	20,59	23,53						P	100		
171	LIMAU PURUIK - AIA SANAM	LEMBAH GIMANTI	2,50	2,50			100,00			2,50		0,00	0,00	100,00									P	100		
172	SP. SUNGAI NANAM - JEMB. PUTIH	LEMBAH GIMANTI	6,30	6,30			100,00			6,30		0,00		100,00									P	100		
173	TARATAK PAUH - SP. T.J. NAN IV	LEMBAH GIMANTI	3,70	3,70			100,00			2,80	0,90			75,68	24,32								P	100		
174	JEMBATAN BESI - PANGALIAN KAYU	LEMBAH GIMANTI	4,20	4,20			100,00			2,40	1,80			57,14	42,86								P	100		
175	JEMBATAN BESI - PADANG LAWEH SUNG	LEMBAH GIMANTI	4,00	2,00	2,00		50,00	50,000		1,00		1,00	2,00	25,00		25,00	50,00						P	100		
176	KOTO SUNGAI NANAM - LIPEK PAGEH	LEMBAH GIMANTI	5,00	5,00			100,00			0,20	2,80	2,00		4,00	56,00	40,00							K	100		
177	SALIMPAT - LIPEH PAGEH	LEMBAH GIMANTI	3,00	0,60	2,40		20,00	80,000		0,20	0,40	0,40	2,00	6,67	13,33	13,33	66,67						P	100		
178	SUPADIAH - BUKIT BARAMPUANG	LEMBAH GIMANTI	1,50	1,50			100,00			1,10	0,40	0,00		73,33	26,67								P	100		
179	USAK - ALAHAN PANJANG	LEMBAH GIMANTI	2,00	2,00			100,00			2,00				100,00									P	100		
180	SIMPANG SIKU - ALAHAN PANJANG	LEMBAH GIMANTI	1,20	1,20			100,00			0,60	0,60			50,00	50,00								P	100		
181	SALIMPAT - TARATAK BARU	LEMBAH GIMANTI	0,90	0,90			100,00			0,20	0,70			22,22	77,78								P	100		
182	SP. BATU BAGIRIK - GALAGAH	LEMBAH GIMANTI	8,60	8,15		0,45	94,77		5,23	1,40		6,30	0,45	46,67	21,51	73,26	5,23						P	100		
183	TUMBUKAN AIR - DLM KOTOSP AIR DING	LEMBAH GIMANTI	3,00	2,00	1,00		66,67	33,33		2,90	0,60	0,00	1,00	82,86	17,14		33,33						P	100		
184	SP. AIR DINGIN - AIR SONSANG	LEMBAH GIMANTI	3,50	3,50			100,00			2,30	1,00	1,20	9,00	17,04	7,41	8,89	66,67						P	100		
185	TTITAN PANJANG - AIR SONSANG	LEMBAH GIMANTI	13,50	4,50			33,33		66,67	0,80	0,00			100,00									P	100		
186	SALIMPAT - KOTO	LEMBAH GIMANTI	0,80	0,80			100,00			0,80	0,70			53,33	46,67								P	100		
187	TARATAK PAUH - PARAK TABU	LEMBAH GIMANTI	1,50	1,50			100,00																P	100		
188	ANAK AIE LANDIE - SAPAN	LEMBAH GIMANTI	3,18			3,18			100,00		0,00		3,18				100,00						P	100		
189	SIRUKAM - SIMANAU	TIGO LURAH	31,20	30,80	0,40		98,72	1,282		26,60	2,40	1,80	0,40	85,26	7,69	5,77	1,28						K	100		
190	SIMANAU - RANGKANG LULUH	TIGO LURAH	9,60	9,60			100,00			9,60				100,00										K	100	
191	SIMANAU - KARANG PUTIH	TIGO LURAH	7,80	2,20		5,60	28,21	0,000	71,79	2,00	0,20	0,00	5,60	25,64	2,56		71,79						K	100		



NO. RUAS	NAMA RUAS	KECAMATAN YANG DILALUI	PANJANG JALAN (KM)	PANJANG LAPIKONDISI (KM)			PANJANG TIAP JENIS PERKERASAN (%)			PANJANG LAPIKONDISI (KM)						PANJANG LAPIKONDISI (%)						LHR RATA-RATA	AKSES KE JALAN (RUPK)		
				ASPA/ PENETRASI / MACADAM	TELFORD / KERIKIL	TANAH/ BELUM TEMBUS	ASPA/ PENETRASI / MACADAM	TELFORD / KERIKIL	TANAH/ BELUM TEMBUS	BAIK	SEDANG	RUSAK RINGAN	RUSAK BERAT	BAIK	SEDANG	RUSAK RINGAN	RUSAK BERAT								
192	SP. KAPUJAN - KAPUJAN	TIGO LURAH	7,50	1,10	-	6,40	14,67	0,000	85,33	1,10	-	-	6,40	14,67	-	-	85,33	-	-	-	-	-	-	K	100
193	KAMPUNG TANGAH - KAPUJAN	TIGO LURAH	7,60	7,28	0,09	0,23	95,79	1,184	3,03	-	5,89	1,39	0,32	-	77,50	18,29	4,21	-	-	-	-	-	K	100	
194	RANGKANG LULUH - SUMISO	TIGO LURAH	11,70	9,80	1,90	-	83,76	16,239	-	8,00	1,00	0,80	1,90	68,38	8,55	6,84	16,24	-	-	-	-	-	K	100	
195	TANJUNG BALUT - SUMISO	TIGO LURAH	12,50	4,95	-	7,55	39,60	-	60,40	1,20	0,20	3,55	7,55	9,60	1,60	28,40	60,40	-	-	-	-	-	K	100	
196	SUMISO - TIGO JANGKO	TIGO LURAH	11,80	0,20	-	11,60	1,69	-	98,31	0,00	-	0,20	11,60	-	-	1,69	98,31	-	-	-	-	-	K	100	
197	SUMISO - GARABAK	TIGO LURAH	22,60	-	-	22,60	-	-	100,00	-	-	-	22,60	-	-	-	100,00	-	-	-	-	-	K	100	
198	TIGO JANGKO - LB. TAROK	TIGO LURAH	12,00	-	-	12,00	-	-	100,00	-	-	-	12,00	-	-	-	100,00	-	-	-	-	-	K	100	
199	RANGKANG LULUS - BATU BAJANJANG	TIGO LURAH	4,50	4,50	-	-	100,00	-	-	4,10	0,40	0,00	-	91,11	8,89	-	-	-	-	-	-	-	K	100	
200	KIPER - TANJUNG BALUT	TIGO LURAH	10,30	0,30	-	10,00	2,91	-	97,09	-	0,30	-	10,00	-	2,91	-	97,09	-	-	-	-	-	K	100	
201	BATU BAJANJANG - SABIE AIR	TIGO LURAH	4,20	4,20	-	-	100,00	0,000	-	4,20	-	0,00	0,00	100,00	-	-	-	-	-	-	-	-	K	100	
202	MUARO SABIE AIR - GARABAK	TIGO LURAH	13,50	2,40	-	11,10	17,78	-	82,22	2,40	-	-	11,10	17,78	-	-	82,22	-	-	-	-	-	K	100	
203	M. SABIE AIR - SABIE AIR	TIGO LURAH	3,80	1,00	-	10,00	26,32	73,68	-	1,00	-	-	2,80	26,32	-	-	73,68	-	-	-	-	-	K	100	
204	SIMP. SIKUNDUA - GARABAK	TIGO LURAH	10,00	-	-	10,00	-	-	100,00	-	0,00	-	10,00	-	-	-	100,00	-	-	-	-	-	P	100	
205	GARABAK - DATA	TIGO LURAH	7,80	-	-	7,80	-	-	100,00	-	0,00	-	7,80	-	-	-	100,00	-	-	-	-	-	K	100	
206	DATA - SIMP. LUBUK TAREH	TIGO LURAH	5,00	-	-	5,00	-	-	100,00	-	-	0,00	5,00	-	-	-	100,00	-	-	-	-	-	P	100	
207	SP. SMP. - TABEK	HILIRAN GIMANTI	5,50	4,79	-	0,71	87,09	-	12,91	0,43	4,19	0,17	0,71	7,82	76,18	3,09	12,91	-	-	-	-	-	P	100	
208	TALANG BABUNGO - TABEK	HILIRAN GIMANTI	10,00	2,60	-	7,40	26,00	-	74,00	2,40	-	0,20	7,40	24,00	-	2,00	74,00	-	-	-	-	-	P	100	
209	TALANG BABUNGO - SR. ALAHAN III	HILIRAN GIMANTI	12,30	9,80	2,40	-	80,49	19,51	-	4,10	3,20	2,60	2,40	33,33	26,02	21,14	19,51	-	-	-	-	-	P	100	
210	SARIK ATAS - SIANGGAI ANGGAI	HILIRAN GIMANTI	20,00	4,25	0,05	15,70	21,25	0,250	78,50	2,20	1,65	0,40	15,75	11,00	8,25	2,00	78,75	-	-	-	-	-	K	100	
211	LURAH GADANG - TALANG BABUNGO	HILIRAN GIMANTI	3,50	2,65	-	0,85	75,71	-	24,29	2,05	0,60	-	0,85	58,57	17,14	-	24,29	-	-	-	-	-	K	100	
212	LURH GADANG - SEI ANGGAI ANGGAI	HILIRAN GIMANTI	4,00	2,60	0,20	1,20	65,00	5,00	30,00	1,20	0,40	1,00	1,40	30,00	10,00	25,00	35,00	-	-	-	-	-	K	100	
213	LURAH GADANG - SARIK ATIEH	HILIRAN GIMANTI	2,70	1,00	1,70	-	37,04	62,963	-	1,00	-	-	1,70	37,04	10,00	-	62,96	-	-	-	-	-	K	100	
214	SIMPANG JALAN BARU - SARIK ATIEH	LEMBAH GIMANTI	2,00	2,00	-	-	100,00	-	-	1,80	0,20	-	-	90,00	-	-	-	-	-	-	-	-	K	100	
215	SARIK ATAS - TALAOK	HILIRAN GIMANTI	4,30	4,30	-	-	100,00	-	-	3,00	1,30	-	-	69,77	30,23	-	-	-	-	-	-	-	K	100	
216	SP. PINTU KAYU - PINTU KAYU	HILIRAN GIMANTI	2,20	2,20	-	-	100,00	-	-	1,20	0,80	0,20	0,00	54,55	36,36	9,09	-	-	-	-	-	-	K	100	
217	PINTU KAYU - SARIK BAWAH	HILIRAN GIMANTI	6,50	6,30	0,20	-	95,92	3,08	-	4,70	1,20	0,40	0,20	72,31	18,46	6,15	3,08	-	-	-	-	-	K	100	
218	SR. ALAHAN III - SEI ABU	HILIRAN GIMANTI	7,90	7,90	-	-	100,00	-	-	7,30	-	0,60	-	92,41	-	-	7,59	-	-	-	-	-	K	100	
219	TALAOK - PANASAHAN	HILIRAN GIMANTI	5,00	0,60	-	4,40	12,00	-	88,00	0,60	0,00	-	4,40	12,00	-	-	88,00	-	-	-	-	-	K	100	
220	SUNGAI ABU - PANASAHAN	HILIRAN GIMANTI	6,80	6,60	0,20	-	97,06	2,94	-	1,40	0,45	4,75	0,20	20,59	6,62	69,85	2,94	-	-	-	-	-	K	100	
221	LUBUK RUKAN - LUBUK MUJARO	HILIRAN GIMANTI	5,00	3,45	1,55	-	69,00	31,000	-	0,45	0,10	2,90	1,55	9,00	2,00	58,00	31,00	-	-	-	-	-	K	100	
222	SEI ABU - AMBAIAN	HILIRAN GIMANTI	50,00	-	-	50,00	-	-	100,00	-	-	-	50,00	-	-	-	100,00	-	-	-	-	-	K	100	
223	SUNGAI KALUANG - KULEMBAN	HILIRAN GIMANTI/PAN	6,50	-	-	6,50	-	-	100,00	-	-	-	6,50	-	-	-	100,00	-	-	-	-	-	K	100	
224	TABEK - SABIE AIE	HILIRAN GIMANTI/TIG	10,00	-	-	10,00	-	-	100,00	-	-	-	10,00	-	-	-	100,00	-	-	-	-	-	K	100	
225	PINTU KAYU - LUBUK MUJARO	HILIRAN GIMANTI/PAN	6,00	-	-	6,00	-	-	100,00	-	-	-	6,00	-	-	-	100,00	-	-	-	-	-	K	100	
226	PINTU RIMBO - KOTO BARU	PANTAI CERMIN	2,00	2,00	-	-	100,00	-	-	1,80	0,20	0,00	-	90,00	10,00	-	-	-	-	-	-	-	P	100	
227	LOLO - ULU LOLO	PANTAI CERMIN	2,20	2,20	-	-	100,00	-	-	2,20	-	-	-	100,00	-	-	-	-	-	-	-	-	P	100	
228	LOLO - PINTU RIMBO	PANTAI CERMIN	2,30	2,30	-	-	100,00	-	-	2,30	-	-	-	100,00	-	-	-	-	-	-	-	-	P	100	
229	PASAR LOLO - LB. MUJARO	PANTAI CERMIN	3,00	3,00	-	-	100,00	-	-	1,20	1,80	-	-	40,00	60,00	-	-	-	-	-	-	-	K	100	
230	PISAU HILANG - HULU PISAU HILANG	PANTAI CERMIN	1,25	1,25	-	-	100,00	-	-	0,00	1,25	-	-	-	100,00	-	-	-	-	-	-	-	P	100	
231	PISAU HILANG - AIR JE RINIH	PANTAI CERMIN	5,00	4,25	-	0,75	85,00	-	15,00	0,00	1,60	2,65	0,75	-	32,00	53,00	15,00	-	-	-	-	-	P	100	
232	KAYU MANANG - ULU SEI INDRAMUNG	PANTAI CERMIN	1,60	1,60	-	-	100,00	0,000	-	1,40	0,00	0,20	0,00	87,50	14,81	-	12,50	-	-	-	-	-	P	100	
233	KAYU MANANG - KOTO TINGGI	PANTAI CERMIN	2,70	2,70	-	-	100,00	-	-	2,30	0,40	0,00	0,00	85,19	-	-	14,81	-	-	-	-	-	P	100	
234	LADANG PADI - ULU SEI INDRAMUNG	PANTAI CERMIN	4,00	1,30	-	2,70	32,50	-	67,50	1,60	1,40	1,00	2,70	40,00	35,00	25,00	-	-	-	-	-	-	K	100	
235	BELANG PASAR - LADANG PADI	PANTAI CERMIN	4,00	4,00	-	-	100,00	-	-	1,60	-	-	-	40,00	-	-	-	-	-	-	-	-	P	100	
236	KAYU MANANG - SURIAN	PANTAI CERMIN	4,30	4,30	-	-	100,00	-	-	4,10	-	0,20	-	95,35	-	-	4,65	-	-	-	-	-	P	100	
237	SP. DALAM KOTO - LADANG PADI	PANTAI CERMIN	2,50	2,50	-	-	100,00	-	-	2,50	0,00	-	-	100,00	-	-	-	-	-	-	-	-	P	100	
238	BELANG PASAR - KULEMBAN	PANTAI CERMIN	3,50	3,30	0,20	-	94,29	5,714	-	3,30	0,20	0,00	-	94,29	5,71	-	-	-	-	-	-	-	P	100	
239	GADUNG - KULEMBAN	PANTAI CERMIN	3,00	2,80	0,20	-	93,33	6,667	-	2,60	0,00	0,20	0,20	86,67	-	6,67	6,67	-	-	-	-	-	P	100	
240	GADUNG - LUBUK RASAM	PANTAI CERMIN	5,00	2,45	-	2,55	49,00	-	51,00	2,25	0,20	-	2,55	45,00	4,00	-	51,00	-	-	-	-	-	P	100	

NO. RUAS	NAMA RUAS	KECAMATAN YANG DILALUI	PANJANG JALAN (KM)	PANJANG LAPKONDISI (KM)			PANJANG TIAP JENIS PERKERASAN (%)			PANJANG LAPKONDISI (KM)			PANJANG LAPKONDISI (%)			LHR RATA-RATA	AKSES KE JALAN (MP/K)	KET.
				ASPAL/ PENETRASI / KERIKIL	TELFORD / KERIKIL	TANAH/ BELUM TEMBUS	ASPAL/ PENETRASI / KERIKIL	TELFORD / KERIKIL	TANAH/ BELUM TEMBUS	BAIK	SEDANG	RUSAK RINGAN	RUSAK BERAT	BAIK	SEDANG			
241	TAMBARANG - MUJARO S. INDARUNG	PANTAI CERMIN	2,50	2,50	-	-	100,00	-	-	2,50	-	-	100,00	-	-	-	K	100
242	LUBUK MUJARO - MUJARO PISAU HILANG	PANTAI CERMIN	3,00	1,40	-	1,60	46,67	-	53,33	1,40	-	-	46,67	-	-	53,33	K	100
243	BUKIT BARAMPUANG - LUBUK MUJARO	PANTAI CERMIN	2,00	1,10	-	0,90	55,00	-	45,00	0,90	0,20	-	45,00	10,00	-	45,00	P	100
244	BANTO HILIA - PASAR LOLO	PANTAI CERMIN	2,50	2,25	-	0,25	90,00	-	10,00	2,16	0,00	0,20	86,40	-	8,00	5,60	P	100
	PANJANG		1.172,51	788,11	49,91	334,50				47,469	12,333	7,772	32,427					
	PERSENTASE																	

Persentase Jalan Baik = 47,469 %  
 Persentase Jalan Sedang = 12,333 %  
 Persentase Jalan Mantap = 47,469 %  
 Persentase Jalan Baik + Persentase Jalan Sedang = 59,802 %



Kepala Dinas Perhubungan dan Penataan Ruang  
 Kabupaten Solok  
 PEKE NIP. 1950110194001006  
 DAN PENATAAN RUANG





## DATA DASAR PRASARANA JEMBATAN KABUPATEN SOLOK

No	Nomor Jembatan	Nama Jembatan	Nama Rusas	Dimensi			Kondisi Jembatan								Keterangan
				Panjang (m)	Lebar (m)	Jumlah Bentang	Bangunan Atas		Bangunan Bawah		Lantai		Pondasi		
							Type	Kondisi	Bahan	Kondisi	Type	Kondisi	Type	Kondisi	
1	08.04.005.01	Kandang Bec	AIE LASI - KANDANG BECO	8	1,5	1	Kayu	Rusak	Pas. Batu	Rusak	Kayu	Rusak	Pas. Batu	Rusak	Rusak Berat
2	08.04.006.01	Tausan	TARUSAN - JAMBAK	6	1,5	1	Kayu	Rusak	Pas. Batu	Rusak	Kayu	Rusak	Pas. Batu	Rusak	Rusak Berat
				4	3	1	Kayu	Rusak	Pas. Batu	Rusak	Kayu	Rusak	Pas. Batu	Rusak	Rusak Berat
3	08.04.007.01	Kapalo Banda	SANING BAKAR - JAMBAK	16,4	5	1	Komposit	Baik	Pas. Batu	Sedang	Beton	Baik	Pas. Batu	Sedang	Sedang
				16,2	5,1	1	Komposit	Sedang	Pas. Batu	Baik	Beton	Baik	Pas. Batu	Sedang	Baik
4	08.04.007.02	Batu Karuk	SANING BAKAR - JAMBAK	7	3,3	1	Kayu	Baik	Pas. Batu	Baik	Kayu	Baik	Pas. Batu	Baik	Baik
				6,5	3,36	1	Komposit	Sedang	Pas. Batu	Baik	Kayu	Rusak	Pas. Batu	Baik	Sedang
5	08.04.007.03	Kuok	SANING BAKAR - JAMBAK	14,6	3,3	1	Kayu	Baik	Pas. Batu	Sedang	Kayu	Baik	Pas. Batu	Sedang	Sedang
				19,25	3,3	1	Komposit	Baik	Pas. Batu	Baik	Plat Beton	Baik	Pas. Batu	Baik	Baik
6	08.04.007.04	Air Lasi	SANING BAKAR - JAMBAK	5	3	1	Kayu	Rusak	Pas. Batu	Sedang	Kayu	Rusak	Pas. Batu	Sedang	Sedang
				4,95	5,5	1	Komposit	Sedang	Pas. Batu	Sedang	Kayu	Baik	Pas. Batu	Sedang	Sedang
7	08.04.012.01	Sirau Belang	SP. AIR ANGGAT - SUMANI	3	4	1	Plat Beton	Baik	Pas. Batu	Baik	Beton	Baik	Pas. Batu	Baik	Baik
				3	4	1	Plat Beton	Baik	Pas. Batu	Baik	Beton	Baik	Pas. Batu	Baik	Baik
8	08.04.012.02	Bamgin	SP. AIR ANGGAT - SUMANI	7	4	1	Komposit	Baik	Pas. Batu	Baik	Beton	Baik	Pas. Batu	Baik	Baik
				8	4,15	1	Komposit	Sedang	Pas. Batu	Sedang	Beton	Baik	Pas. Batu	Sedang	Sedang
9	08.04.012.03	Ujung Kasak	SP. AIR ANGGAT - SUMANI	4	6	1	Komposit	Baik	Pas. Batu	Baik	Beton	Baik	Pas. Batu	Baik	Baik
				4	6	1	Komposit	Sedang	Pas. Batu	Sedang	Beton	Baik	Pas. Batu	Sedang	Sedang
10	08.04.016.01	Lakuk Jambu	TIKALAK - JAMBU	2	5	1	Beton Lengkung	Baik	Pas. Batu	Baik	Beton	Baik	Pas. Batu	Baik	Baik
				6	5,3	1	Gorong Pelentung	Baik	Pas. Batu	Baik	Beton	Baik	Pas. Batu	Baik	Baik
11	08.04.024.01	Ampali	KUBANG GAJAH - LEMBANG SUMANI	8,5	6	1	Konvensional	Rusak	Pas. Batu	Sedang	Kayu	Rusak	Pas. Batu	Sedang	Sedang
				9,1	4,7	1	Komposit	Baik	Pas. Batu	Baik	Beton	Baik	Pas. Batu	Baik	Baik
12	08.04.024.02	Tabek Batu	KUBANG GAJAH - LEMBANG SUMANI	6	3	1	Plat Beton	Baik	Pas. Batu	Baik	Beton	Baik	Pas. Batu	Baik	Baik
				5,25	3,9	1	Plat Beton	Baik	Pas. Batu	Sedang	Beton	Baik	Pas. Batu	Sedang	Sedang
13	08.04.025.01	Banda Tembok	PINTU RAYO - LADANG LAWEH	5	5	1	Plat Beton	Baik	Pas. Batu	Baik	Beton	Baik	Pas. Batu	Baik	Baik
				3,3	4,3	1	Beton Konvensional	Baik	Pas. Batu	Baik	Beton	Baik	Pas. Batu	Baik	Baik



No	Nomor Jembatan	Nama Jembatan	Nama Ruas	Dimensi			Kondisi Jembatan								Keterangan
				Panjang (m)	Lebar (m)	Jumlah Bentang	Bangunan Atas		Bangunan Bawah		Lantai		Pondasi		
							Tipe	Kondisi	Bahan	Kondisi	Tipe	Kondisi	Tipe	Kondisi	
14	08.04.028.01	Kepuh	KAPUH - ARIPAN	60	6	1	Rangka	Baik	Abutmen	Baik	Beton	Baik	Tiang Pancang	Baik	Baik
				60	6,1	1	Rangka	Baik	Abutmen	Baik	Beton	Baik	Tiang Pancang	Baik	Baik
15	08.04.032.01	Gontang Polan	BAU - SULTT AIR	7	3	1	Beton Lengkung	Baik	Pas. Batu	Keropos	Beton	Baik	Pas. Batu	Keropos	Rusak
				6,5	3,1	1	Beton Lengkung	Baik	Pas. Batu	Keropos	Beton	Baik	Pas. Batu	Keropos	Rusak
16	08.04.032.02	Aia Ilang	BAU - SULTT AIR	7	2,7	1	Beton Lengkung	Baik	Pas. Batu	Keropos	Beton	Baik	Pas. Batu	Keropos	Rusak
				6	3	1	Beton Lengkung	sedang	Pas. Batu	Sedang	Beton	Baik	Pas. Batu	Sedang	Sedang
17	08.04.032.03	Lurah Panjang	BAU - SULTT AIR	3,5	3	1	Beton Lengkung	Baik	Pas. Batu	Keropos	Beton	Baik	Pas. Batu	Keropos	Rusak
				4	3,5	1	Beton Lengkung	sedang	Pas. Batu	sedang	Beton	Sedang	Pas. Batu	sedang	sedang
18	08.04.032.04	Bali	BAU - SULTT AIR	10,3	3,8	1	Plat Beton	Baik	Pas. Batu	Keropos	Beton	Baik	Pas. Batu	Keropos	Rusak
				10	4	1	Beton Lengkung	sedang	Pas. Batu	sedang	Beton	Sedang	Pas. Batu	sedang	sedang
19	08.04.032.05	Siaru	BAU - SULTT AIR	4,5	2,8	1	Beton Lengkung	Baik	Pas. Batu	Keropos	Beton	Baik	Pas. Batu	Keropos	Rusak
				4,5	2,8	1	Beton Lengkung	Baik	Pas. Batu	Sedang	Beton	Sedang	Pas. Batu	Sedang	Sedang
20	08.04.034.01	Janung	TANJUNG ALAI - SULTT AIR	6	5,3	1	Komposit	Baik	Pas. Batu	Tergerus	Beton	Baik	Pas. Batu	Tergerus	Rusak
				6	5,35	1	Komposit	Baik	Pas. Batu	Baik	Beton	Baik	Pas. Batu	Baik	Baik
21	08.04.039.01	Labuah Panjang	TJ. BALUT - SIBERAMBANG	6	4,5	1	Beton Konvensional	Baik	Pas. Batu	Baik	Beton	Baik	Pas. Batu	Baik	Baik
				6	6	1	Beton Konvensional	Sedang	Pas. Batu	Baik	Beton	Sedang	Pas. Batu	Baik	Sedang
22	08.04.040.01	Surau Baru	LABUAH PANJANG - PANINJAUAN	12	4,5	1	Komposit	Baik	Pas. Batu	Baik	Beton	Baik	Pas. Batu	Baik	Baik
				12	4	1	Komposit	Baik	Pas. Batu	Baik	Beton	Baik	Pas. Batu	Baik	Baik
23	08.04.041.01	Barang Siberambang	SIBERAMBANG - TALAGO GUNING	10	3,7	1	Komposit	Baik	Pas. Batu	Sedang	Beton	Baik	Pas. Batu	Sedang	Sedang
				11	3,4	1	Komposit	Sedang	Pas. Batu	Baik	Beton	Sedang	Pas. Batu	Baik	Sedang
24	08.04.045.01	Aia Batumbuk II	PANINJAUAN - KUNCIR	6,7	4,5	1	Komposit	Baik	Pas. Batu	Baik	Beton	Baik	Pas. Batu	Baik	Baik
				6,7	4,5	1	Komposit	Baik	Pas. Batu	Baik	Beton	Baik	Pas. Batu	Baik	Baik
25	08.04.046.02	Batasia	PANINJAUAN - KUNCIR	3,2	4,7	1	Beton Konvensional	Baik	Pas. Batu	Sedang	Beton	Baik	Pas. Batu	Sedang	Sedang
				3,55	3,5	1	Komposit	Sedang	Pas. Batu	Baik	Beton	Sedang	Pas. Batu	Baik	Sedang
26	08.04.047.01	Kalabo	AIR BATUMBUK-GANTING BL SELASA	8	4	1	Komposit	Baik	Pas. Batu	Baik	Beton	Baik	Pas. Batu	Baik	Baik
				8	4	1	Komposit	Baik	Pas. Batu	Baik	Beton	Baik	Pas. Batu	Baik	Baik
27	08.04.048.01	Air Bingung	SP KUNCIR - KUNCIR	6,2	5	1	Komposit	Baik	Pas. Batu	Baik	Beton	Baik	Pas. Batu	Baik	Baik
				12	6,1	1	Komposit	Baik	Beton	Baik	Beton	Baik	Beton	Baik	Baik

No	Nomor Jembatan	Nama Jembatan	Nama Ruas	Dimensi			Kondisi Jembatan								Keterangan
				Panjang (m)	Lebar (m)	Jumlah Bentang	Bangunan Atas		Bangunan Bawah		Lantai		Pondasi		
							Type	Kondisi	Bahan	Kondisi	Type	Kondisi	Type	Kondisi	
28	08.04.050.01	Gantung Bl Selasa	LUMINDAI - GANTING BL SELASA	8	6	1	Komposit	Baik	Pas. Batu	Tergerus	Beton	Baik	Pas. Batu	Tergerus	Rusak
				3,1	4,1	1	Gorong Palendang	Baik	Pas. Batu	Sedang	Beton	Baik	Pas. Batu	Sedang	Sedang
29	08.04.051.01	Luminda	KUNCIR - LUMINDAI	8	4	1	Kayu	Rusak	Pas. Batu	Tergerus	Kayu	Rusak	Pas. Batu	Tergerus	Rusak Berat
				8	4	1	Beton Konvensional	Baik	Pas. Batu	Baik	Beton	Baik	Pas. Batu	Baik	Baik
30	08.04.052.01	Janua I	KUNCIR - LAING	12	4	1	Beton Konvensional	Sedang	Pas. Batu	Baik	Kayu	Sedang	Pas. Batu	Baik	Sedang
				4,8	4,2	1	Beton Konvensional	Sedang	Pas. Batu	Baik	Kayu	Sedang	Pas. Batu	Baik	Sedang
31	08.04.052.02	Janua II	KUNCIR - LAING	6	4	1	Komposit	Baik	Pas. Batu	Baik	Beton	Baik	Pas. Batu	Baik	Baik
				6	4,1	1	Komposit	Baik	Pas. Batu	Baik	Beton	Baik	Pas. Batu	Baik	Baik
32	08.04.052.03	Janua III	KUNCIR - LAING	6	5	1	Komposit	Baik	Pas. Batu	Baik	Beton	Baik	Pas. Batu	Baik	Baik
				10	-	1	Komposit	Baik	Pas. Batu	Baik	Beton	Baik	Pas. Batu	Baik	Baik
33	08.04.054.01	Samaru	KOTO LAWAS - INDUDUR	6	4	1	Kayu	Sedang	Pas. Batu	Baik	Kayu	Sedang	Pas. Batu	Baik	Sedang
				3,8	5,1	1	Piat Beton	Sedang	Pas. Batu	Sedang	Beton	Sedang	Pas. Batu	Sedang	Sedang
34	08.04.054.02	Kuok	KOTO LAWAS - INDUDUR	6	4	1	Kayu	Sedang	Pas. Batu	Baik	Kayu	Sedang	Pas. Batu	Baik	Sedang
				4,9	5,1	1	Beton Konvensional	Sedang	Pas. Batu	Sedang	Beton	Sedang	Pas. Batu	Sedang	Sedang
35	08.04.054.03	Sawah Ambacang	KOTO LAWAS - INDUDUR	6,2	3,8	1	Beton Konvensional	Baik	Pas. Batu	Baik	Beton	Baik	Pas. Batu	Baik	Baik
				6,2	3,2	1	Beton Konvensional	Baik	Pas. Batu	Baik	Beton	Baik	Pas. Batu	Baik	Baik
36	08.04.055.01	Batang Panno II	BATANG PAMO - PIANGGU	24	4,6	1	Komposit	Baik	Pas. Batu	Baik	Beton	Baik	Pas. Batu	Baik	Baik
				24,2	5	1	Komposit	Baik	Pas. Batu	Baik	Beton	Baik	Pas. Batu	Baik	Baik
37	08.04.056.01	Lurah Santu	SUNGAI LASI - INDUDUR	3	5	1	Piat Beton	Baik	Pas. Batu	Kerpos	Beton	Baik	Pas. Batu	Kerpos	Rusak
				2	5	1	Piat Beton	Baik	Pas. Batu	Baik	Beton	Baik	Pas. Batu	Baik	Baik
38	08.04.056.02	Timbulan I	SUNGAI LASI - INDUDUR	6	5	1	Komposit	Baik	Pas. Batu	Baik	Beton	Baik	Pas. Batu	Baik	Baik
				6	5,15	1	Komposit	Baik	Pas. Batu	Baik	Beton	Baik	Pas. Batu	Baik	Baik
39	08.04.056.03	Timbulan II	SUNGAI LASI - INDUDUR	12	4	1	Beton Komposit	Baik	Pas. Batu	Baik	Beton	Baik	Pas. Batu	Baik	Baik
				10	4,1	1	Komposit	Baik	Pas. Batu	Baik	Beton	Baik	Pas. Batu	Baik	Baik
40	08.04.056.04	Bawah Kudang	SUNGAI LASI - INDUDUR	4	4,5	1	Beton Konvensional	Baik	Pas. Batu	Kerpos	Beton	Baik	Pas. Batu	Kerpos	Rusak
				4,1	5,05	1	Beton Konvensional	Baik	Pas. Batu	Baik	Beton	Baik	Pas. Batu	Baik	Baik
41	08.04.056.05	Surau Jampak	SUNGAI LASI - INDUDUR	3,5	4,5	1	Beton Konvensional	Baik	Pas. Batu	Rusak berlobang retak	Beton	Baik	Pas. Batu	Rusak berlobang retak	Rusak
				2	4,5	1	Beton Konvensional	Baik	Pas. Batu	Retak	Beton	Baik	Pas. Batu	Retak	Rusak



No	Nomor Jembatan	Nama Jembatan	Nama Ruas	Dimensi			Kondisi Jembatan								Keterangan
				Panjang (m)	Lebar (m)	Jumlah Bentang	Bangunan Atas		Bangunan Bawah		Lantai		Pondasi		
							Type	Kondisi	Bahan	Kondisi	Type	Kondisi	Type	Kondisi	
42	08.04.056.06	Balai	SUNGAI LASI - INDUDUR	10	3	1	Beton Konvensional	Baik	Pas. Batu	Baik	Beton	Baik	Pas. Batu	Baik	Baik
				10,2	4	1	Komposit	Baik	Pas. Batu	Baik	Beton	Baik	Pas. Batu	Baik	Baik
43	08.04.056.07	Indudur	SUNGAI LASI - INDUDUR	4	5,5	1	Komposit	Baik	Pas. Batu	Baik	Beton	Baik	Pas. Batu	Baik	Baik
				8,5	4	1	Komposit	Baik	Pas. Batu	Baik	Beton	Baik	Pas. Batu	Baik	Baik
44	08.04.057.01	Batang Pamo I	SUNGAI LASI - PIANGGU	18	4,6	1	Komposit	Baik	Pas. Batu	Baik	Beton	Baik	Pas. Batu	Baik	Baik
				18	5,3	1	Sedang	Baik	Pas. Batu	Baik	Beton	Baik	Pas. Batu	Baik	Baik
45	08.04.057.02	Batu Larung 1	SUNGAI LASI - PIANGGU	4	4	1	Piat Beton	Baik	Pas. Batu	Baik	Beton	Baik	Pas. Batu	Baik	Baik
				4	4,7	1	Komposit	Baik	Pas. Batu	Baik	Beton	Baik	Pas. Batu	Baik	Baik
46	08.04.057.03	Batu Larung 2	SUNGAI LASI - PIANGGU	3,5	3	1	Piat Beton	Baik	Pas. Batu	Baik	Beton	Baik	Pas. Batu	Baik	Baik
				4	4,9	1	Piat Beton	Baik	Pas. Batu	Baik	Beton	Baik	Pas. Batu	Baik	Baik
47	08.04.057.04	Surau Jambak	SUNGAI LASI - PIANGGU	5	3	1	Piat Beton	Baik	Pas. Batu	Baik	Beton	Baik	Pas. Batu	Baik	Baik
				4,1	4,9	1	Piat Beton	Baik	Pas. Batu	Baik	Beton	Baik	Pas. Batu	Baik	Baik
48	08.04.057.05	Cubadak	SUNGAI LASI - PIANGGU	6	5	1	Piat Beton	Baik	Pas. Batu	Baik	Beton	Baik	Pas. Batu	Baik	Baik
				3,9	5,1	1	Piat Beton	Rusak	Pas. Batu	Rusak	Beton	Rusak	Pas. Batu	Rusak	Rusak Berat
49	08.04.058.01	Guguk Menyamban	GUGUK MANYAMBAN - SEL. JAMBUR	12	5	1	Komposit	Baik	Pas. Batu	Baik	Beton	Baik	Pas. Batu	Baik	Baik
				12	5,1	1	Komposit	Rusak	Pas. Batu	Sedang	Beton	Sedang	Pas. Batu	Sedang	Rusak Berat
50	08.04.061.01	Tarung-tarung	TARUNG-TARUNG - SIARO-ARO	5	4	1	Komposit	Baik	Pas. Batu	Baik	Beton	Baik	Pas. Batu	Baik	Baik
				6	5	1	Komposit	Baik	Pas. Batu	Tergerus	Beton	Baik	Pas. Batu	Tergerus	Rusak
51	08.04.062.01	Sel Aro-aro	BUKIT BAIS - SIARO-ARO	5	5	1	Piat Beton	Baik	Pas. Batu	Baik	Beton	Baik	Pas. Batu	Baik	Baik
				5	4	1	Piat Beton	Sedang	Pas. Batu	Sedang	Beton	Sedang	Pas. Batu	Sedang	Sedang
52	08.04.064.01	Air Samsang	BUKIT BAIS - SUNGAI DURIAN	12,5	5	1	Komposit	Baik	Pas. Batu	Baik	Beton	Baik	Pas. Batu	Baik	Baik
				12,1	5	1	Komposit	Baik	Pas. Batu	Tergerus	Beton	Baik	Pas. Batu	Tergerus	Rusak
53	08.04.065.01	Gaung I (Hilla Banda)	SAOK LAWAS - GAUNG	12	5,8	1	Piat Beton	Rusak	Pas. Batu	Rusak	Beton	Sedang	Pas. Batu	Sedang	Rusak
				3,1	3	1	Piat Beton	Sedang	Pas. Batu	Sedang	Beton	Sedang	Pas. Batu	Sedang	Sedang
54	08.04.065.02	Gaung II	SAOK LAWAS - GAUNG	4,5	5,8	1	Piat Beton	Baik	Pas. Batu	Baik	Beton	Baik	Pas. Batu	Baik	Baik
				6	4	1	Komposit +Beton	Baik	Pas. Batu	Baik	Beton	Baik	Pas. Batu	Baik	Baik
55	08.04.068.01	Guguk Ala	SIMPANG GAUNG - GAUNG	4	4	1	Komposit	Baik	Pas. Batu	Baik	Beton	Baik	Pas. Batu	Baik	Baik
				5,2	4,2	1	Komposit	Baik	Pas. Batu	Baik	Beton	Baik	Pas. Batu	Baik	Baik



No	Nomor Jembatan	Nama Jembatan	Nama Ruas	Dimensi			Kondisi Jembatan								Keterangan
				Panjang (m)	Lebar (m)	Jumlah Bentang	Bangunan Atas		Bangunan Bawah		Lantai		Pondasi		
							Type	Kondisi	Bahan	Kondisi	Type	Kondisi	Type	Kondisi	
56	08.04.070.01	Hilia Banda	HILIR BANDA - MUDIAK AIA	6	5	1	Komposit	Baik	Abutmen	Baik	Beton	Baik	Sumuran	Baik	Baik
				6	4	1	Komposit	Baik	Abutmen	Baik	Beton	Baik	Sumuran	Baik	Baik
57	08.04.073.01	Labong Selayo	SELAYO - PANDAN PUTI	3,5	4,5	1	Rangka	Baik	Abutmen	Baik	Beton	Baik	Sumuran	Baik	Baik
				35	4	1	Rangka	Baik	Abutmen	Baik	Beton	Baik	Sumuran	Baik	Baik
58	08.04.073.02	Rawang Sari	SELAYO - PANDAN PUTI	40	4,5	1	Rangka	Baik	Abutmen	Baik	Beton	Sedang	Sumuran	Baik	Sedang
				40	4,8	1	Rangka	Baik	Abutmen	Baik	Beton	Sedang	Sumuran	Baik	Sedang
59	08.04.074.01	Guguk Jarang I	KOTO BARU - PANYAKALAN	3,5	5	1	Plat Beton	Baik	Pas. Batu	Baik	Beton	Baik	Pas. Batu	Baik	Baik
60	08.04.074.02	Guguk Jarang II	KOTO BARU - PANYAKALAN	30	4,7	1	Rangka	Sedang	Pas. Batu	Baik	Kayu	Sedang	Pas. Batu	Baik	Sedang
				30	4,7	1	Rangka	Sedang	Pas. Batu	Baik	Kayu	Sedang	Pas. Batu	Baik	Sedang
61	08.04.074.03	Guguk Jarang III	KOTO BARU - PANYAKALAN	3,5	5,3	1	Plat Beton	Baik	Pas. Batu	Baik	Beton	Baik	Pas. Batu	Baik	Baik
				3,5	4,7	1	Plat Beton	Sedang	Pas. Batu	Baik	Beton	Sedang	Pas. Batu	Baik	Sedang
62	08.04.074.05	Guguk Sarang Alang	KOTO BARU - PANYAKALAN	7,5	5	1	Plat Beton	Baik	Pas. Batu	Baik	Beton	Baik	Pas. Batu	Baik	Baik
				5	3,5	1	Plat Beton	Rusak	Pas. Batu	Sedang	Beton	Baik	Pas. Batu	Sedang	Sedang
63	08.04.076.01	Balai Pinang	KOTO BARU - MUARA PANAS	24,6	4,3	1	Komposit	Baik	Pas. Batu	Baik	Beton	Baik	Pas. Batu	Baik	Baik
				24,6	4,3	1	Komposit	Sedang	Pas. Batu	Sedang	Beton	Sedang	Pas. Batu	Sedang	Sedang
64	08.04.077.01	Air Betung	SINGAUR - GUGUK PANJANG	12,7	4,75	1	Komposit	Baik	Pas. Batu	Baik	Beton	Baik	Pas. Batu	Baik	Baik
						1	Komposit	Sedang	Pas. Batu	Baik	Beton	Baik	Pas. Batu	Baik	Baik
65	08.04.077.02	Drainase	SINGAUR - GUGUK PANJANG	4,4	6,9	1	Plat Beton	Baik	Pas. Batu	Baik	Beton	Baik	Pas. Batu	Baik	Baik
				3,5	2,8	1	Gerong Pelerokong	Baik	Pas. Batu	Sedang	Beton	Baik	Pas. Batu	Sedang	Sedang
66	08.04.078.01	Bawah Pulau	BUKIT KILU - GALAGAH	12	5	1	Komposit	Baik	Abutmen	Baik	Beton	Baik	Box Beton	Baik	Baik
				12	5	1	Komposit	Sedang	Abutmen	Baik	Beton	Baik	Sumuran	Baik	Baik
67	08.04.078.02	Galagah	BUKIT KILU - GALAGAH	11	5	1	Kayu	Rusak	Pas. Batu	Baik	Kayu	Rusak	Pas. Batu	Baik	Baik
				11	4,6	1	Kayu	Rusak	Pas. Batu	Baik	Kayu	Rusak	Pas. Batu	Baik	Sedang
68	08.04.079.01	Rabo	RABO - SIMP LAMPAYO	12	4	1	Komposit	Baik	Abutmen	Baik	Beton	Baik	Pas. Batu	Baik	Baik
				9	4	1	Komposit	Baik	Abutmen	Baik	Beton	Baik	Pas. Batu	Baik	Baik
69	08.04.080.01	Sawari Dalam	SELAYO - PARAK GADANG	12	4,7	1	Komposit	Baik	Pas. Batu	Baik	Beton	Baik	Pas. Batu	Baik	Baik
				12	4,7	1	Komposit	Baik	Pas. Batu	Baik	Beton	Baik	Pas. Batu	Baik	Baik

No	Nomor Jembatan	Nama Jembatan	Nama Ruas	Dimensi			Kondisi Jembatan								Keterangan
				Panjang (m)	Lebar (m)	Jumlah Bentang	Bangunan Atas		Bangunan Bawah		Lantai		Pondasi		
							Type	Kondisi	Bahan	Kondisi	Type	Kondisi	Type	Kondisi	
70	08.04.080.02	Munggu Tanah	SELAYO - PARAK GADANG	12	4,6	1	Komposit	Baik	Pas. Batu	Baik	Beton	Baik	Pas. Batu	Baik	Baik
				12	4,6	1	Komposit	Baik	Pas. Batu	Tergerus	Beton	Baik	Pas. Batu	Tergerus	Rusak
71	08.04.083.01	Padang Kurik	PARAK GADANG - PADANG KUNYIK	4	3,5	1	Piat Beton	Baik	Pas. Batu	Sedang	Beton	Baik	Pas. Batu	Sedang	Sedang
				12	3	1	Kayu	Sedang	Kayu	Sedang	Kayu	Sedang	Kayu	Sedang	Sedang
72	08.04.084.01	Kapundung	KOTO HILALANG - BATU PALANO	6,3	6,1	1	Komposit	Baik	Pas. Batu	Sedang	Beton	Baik	Pas. Batu	Sedang	Sedang
				6,2	5,9	1	Komposit	Baik	Pas. Batu	Baik	Beton	Baik	Pas. Batu	Baik	Baik
73	08.04.085.01	Bawah Kubang	SAWAH SUDUT - KOTO HILALANG	17	3,6	1	Komposit	Baik	Pas. Batu	Sedang	Beton	Baik	Pas. Batu	Sedang	Sedang
				17	3,6	1	Komposit	Baik	Pas. Batu	Sedang	Beton	Baik	Pas. Batu	Sedang	Sedang
74	08.04.085.02	Belicik	SAWAH SUDUT - KOTO HILALANG	4	5	1	Beton konvensional	Baik	Pas. Batu	Baik	Beton	Baik	Pas. Batu	Baik	Baik
				4	5,5	1	Piat Beton	Baik	Pas. Batu	Baik	Beton	Baik	Pas. Batu	Baik	Baik
75	08.04.089.01	Batu Manangih Lurah Nan Tigo	BATU BATUPANG - LUBAH NAN TIGO	60	-	-	-	-	-	-	-	-	-	-	Rusak Berat
				60	-	-	-	-	-	-	-	-	-	-	Tidak ada lagi
76	08.04.090.01	Cino	SELAYO - GANTUNG CIRI	4	6,6	1	Piat Beton	Baik	Pas. Batu	Sedang	Beton	Baik	Pas. Batu	Sedang	Sedang
				3,8	5,8	1	Piat Beton	Baik	Pas. Batu	Sedang	Beton	Baik	Pas. Batu	Sedang	Sedang
77	08.04.090.02	Anjalai	SELAYO - GANTUNG CIRI	3,7	4	1	Piat Beton	Baik	Pas. Batu	Sedang	Beton	Baik	Pas. Batu	Sedang	Sedang
				3,5	3,8	1	Piat Beton	Baik	Pas. Batu	Sedang	Beton	Baik	Pas. Batu	Sedang	Sedang
78	08.04.090.03	Cagua	SELAYO - GANTUNG CIRI	3	3,5	1	Piat Beton	Baik	Pas. Batu	Sedang	Beton	Baik	Pas. Batu	Sedang	Sedang
				1,1	8	1	Piat Beton	Baik	Pas. Batu	Sedang	Beton	Baik	Pas. Batu	Sedang	Sedang
79	08.04.090.04	Air Tagantuang	SELAYO - GANTUNG CIRI	10,25	5,8	1	Komposit	Baik	Pas. Batu	Baik	Beton	Baik	Pas. Batu	Baik	Baik
				11,2	7,2	1	Komposit	Baik	Pas. Batu	Baik	Beton	Baik	Pas. Batu	Baik	Baik
80	08.04.091.01	Bawah Kubang	KOTO HILALANG - GANTUNG CIRI	25	3,6	1	Komposit + Box Beton	Baik	Pas. Batu	Baik	Beton	Baik	Pas. Batu	Baik	Baik
				24,5	3,6	1	Komposit + Pelendungan	Baik	Pas. Batu	Baik	Beton	Baik	Pas. Batu	Baik	Baik
81	08.04.091.02	Aia Manunggang	KOTO HILALANG - GANTUNG CIRI	9	4	1	Komposit	Baik	Pas. Batu	Sedang	Beton	Baik	Pas. Batu	Sedang	Sedang
				8,8	3,9	1	Komposit	Baik	Pas. Batu	Sedang	Beton	Baik	Pas. Batu	Sedang	Sedang
82	08.04.095.01	Lakrak	LAKLAK - DURIAN	4,6	4	1	Beton Komposit	Baik	Pas. Batu	Baik	Beton	Baik	Pas. Batu	Baik	Baik
				4,9	3,94	1	Beton konvensional	Sedang	Pas. Batu	Baik	Beton	Sedang	Pas. Batu	Baik	Sedang
83	08.04.097.01	Burai	SP. T.I. BINGKUNG - AIR HANGAT	12	5,6	1	Komposit	Baik	Pas. Batu	Baik	Beton	Baik	Pas. Batu	Baik	Baik
				12	5,5	1	Komposit	Baik	Pas. Batu	Baik	Beton	Baik	Pas. Batu	Baik	Baik



No	Nomor Jembatan	Nama Jembatan	Nama Ruas	Dimensi					Kondisi Jembatan								Keterangan
				Panjang (m)	Lebar (m)	Jumlah Bentang	Bangunan Atas		Bangunan Bawah		Lantai		Pondasi				
							Type	Kondisi	Bahan	Kondisi	Type	Kondisi	Type	Kondisi			
84	08.04.099.01	Sawah Ampang	PANYAKALAN - MUARA PANAS	6	4,1	1	Komposit	Baik	Pas. Batu	Baik	Beton	Baik	Pas. Batu	Baik	Baik		
				6,2	4,2	1	Komposit	Baik	Pas. Batu	Baik	Beton	Baik	Pas. Batu	Baik	Baik		
85	08.04.100.01	Kandang Tabuk	MUARA PANAS - PARAMBAHAN	12	4	1	Komposit	Baik	Pas. Batu	Baik	Beton	Baik	Pas. Batu	Baik	Baik		
				12	4	1	Komposit	Baik	Pas. Batu	Baik	Beton	Baik	Pas. Batu	Baik	Baik		
86	08.04.102.01	Pulau Air	CUPAK - MUARA PANAS	12,2	4,5	1	Komposit	Baik	Pas. Batu	Baik	Beton	Baik	Pas. Batu	Baik	Baik		
				12,2	4,35	1	Komposit	Baik	Pas. Batu	Baik	Beton	Baik	Pas. Batu	Baik	Baik		
87	08.04.102.02	Sawah Panjang	CUPAK - MUARA PANAS	12	3,1	1	Komposit	Baik	Pas. Batu	Baik	Beton	Baik	Pas. Batu	Baik	Baik		
				12	3	1	Komposit	Baik	Pas. Batu	Baik	Beton	Baik	Pas. Batu	Baik	Baik		
88	08.04.102.03	Air Camar	CUPAK - MUARA PANAS	15,6	6	1	Komposit	Baik	Abutmen	Baik	Beton	Baik	Sumuran	Baik	Baik		
				15,6	6	1	Komposit	Baik	Abutmen	Baik	Beton	Baik	Sumuran	Baik	Baik		
89	08.04.102.04	Kapalo Koto	CUPAK - MUARA PANAS	18,9	3,5	1	Komposit	Baik	Pas. Batu	Baik	Beton	Baik	Pas. Batu	Baik	Baik		
				18,9	3,5	1	Komposit	Sedang	Pas. Batu	Baik	Beton	Baik	Pas. Batu	Baik	Baik		
90	08.04.103.01	Lubuk Gurah	KIMARI - KOTO ANAU	30,7	3,5	1	Belly	Rusak	Abutmen	Baik	Kayu	Rusak	Sumuran	Baik	Rusak Berat		
				30,7	3,5	1	Belly	Baik	Abutmen	Baik	Kayu	Rusak	Sumuran	Sedang	Sedang		
91	08.04.104.01	Air Genuruh	PARAMBAHAN - DILAM	12	3	1	Komposit	Baik	Pas. Batu	Baik	Beton	Baik	Pas. Batu	Baik	Baik		
				12	3,5	1	Komposit	Baik	Pas. Batu	Baik	Beton	Baik	Pas. Batu	Baik	Baik		
92	08.04.104.02	Air Belung	PARAMBAHAN - DILAM	12	5,75	1	Komposit	Baik	Pas. Batu	Baik	Beton	Baik	Pas. Batu	Baik	Baik		
				12	5,75	1	Komposit	Baik	Pas. Batu	Tergerus	Beton	Baik	Pas. Batu	Tergerus	Rusak		
93	08.04.105.01	Tapak Dlam	TABEK - DILAM	3	3,2	1	Plat Beton	Baik	Pas. Batu	Baik	Beton	Baik	Pas. Batu	Baik	Baik		
				3,2	3,3	1	Plat Beton	Baik	Pas. Batu	Rusak	Beton	Baik	Pas. Batu	Rusak	Rusak		
94	08.04.107.01	Sikumbang	MUDIAK AIA - BUKIT TANDANG	5	3,5	1	Plat Beton	Baik	Pas. Batu	Keropos	Beton	Baik	Pas. Batu	Keropos	Rusak		
95	08.04.107.02	Kaja	MUDIAK AIA - BUKIT TANDANG	4	3	1	Kayu	Rusak	Pas. Batu	Baik	Kayu	Rusak	Pas. Batu	Baik	Sedang		
			HILIR BANDA - MUDIAK AIA	4,6	3	1	Komposit	Rusak	Pas. Batu	Baik	Beton	Baik	Pas. Batu	Rusak	Rusak		
96	08.04.107.03	Bukit Tandang	MUDIAK AIA - BUKIT TANDANG	6	4,5	1	Komposit	Baik	Pas. Batu	Baik	Beton	Baik	Pas. Batu	Baik	Baik		
				6,7	6,6	1	Komposit	Baik	Pas. Batu	Baik	Beton	Baik	Pas. Batu	Baik			
97	08.04.109.01	Batu Manganga	MUARA PANAS - BUKIT TANDANG	5	4	1	Beton Konvensional	Baik	Pas. Batu	Baik	Beton	Baik	Pas. Batu	Baik	Baik		
				5	4,1	1	Beton Konvensional	Baik	Pas. Batu	Baik	Beton	Baik	Pas. Batu	Baik			



No	Nomor Jembatan	Nama Jembatan	Nama Ruas	Dimensi			Kondisi Jembatan								Keterangan
				Panjang (m)	Lebar (m)	Jumlah Bentang	Bangunan Atas		Bangunan Bawah		Lantai		Pondasi		
							Type	Kondisi	Bahan	Kondisi	Type	Kondisi	Type	Kondisi	
98	08.04.110.01	Lubuk Titi	SUNGAI DURIAN - SP. SUBALIN	22,5	5,2	2	Kayu	Rusak sedang	Pas. Batu	Baik	Kayu	Rusak sedang	Pas. Batu	Baik	Sedang
				22,5	5,4	2	Komposit	Baik	Pas. Batu	Baik	Beton	Baik	Pas. Batu	Baik	
99	08.04.111.01	Lubuk Talang	TABEK - SUPAYANG	12,5	4,5	1	Komposit	Baik	Beton	Baik	Beton	Baik	Beton	Baik	Baik
				13,2	4,45	1	Komposit	Baik	Beton	Baik	Beton	Baik	Beton	Baik	
100	08.04.111.02	Supayang	TABEK - SUPAYANG	6	8	1	-	-	Box Culvert	Baik	-	-	Beton	Baik	Sedang
				10	7,7	1	Piat Beton	Baik	Box Culvert	Baik	Beton	Baik	Beton	Baik	
101	08.04.112.01	Sawah Baruh	SUPAYANG - SP. SUBALIN	12	6,3	1	Komposit	Baik	Pas. Batu	Baik	Beton	Baik	Pas. Batu	Baik	Baik
				12	5,3	1	Komposit	Baik	Pas. Batu	Baik	Beton	Baik	Pas. Batu	Baik	
102	08.04.113.01	Siangai anggai	SP. SUBALIN - AIR LUO	8	6	1	Komposit	Baik	Pas. Batu	Baik	Beton	Baik	Pas. Batu	Baik	Baik
				8	6,15	1	Komposit	Baik	Pas. Batu	Tergerus	Beton	Baik	Pas. Batu	Tergerus	
103	08.04.113.02	Air Luo	SP. SUBALIN - AIR LUO	4,5	6	1	Piat Beton	Baik	Pas. Batu	Baik	Beton	Baik	Pas. Batu	Baik	Baik
				4,4	6,3	1	Piat Beton	Baik	Pas. Batu	Sedang	Beton	Sedang	Pas. Batu	Sedang	
104	08.04.113.03	Tumbukan Air	SP. SUBALIN - AIR LUO	12	5	1	Komposit	Baik	Pas. Batu	Baik	Beton	Baik	Pas. Batu	Baik	Baik
				12	4	1	Komposit	Baik	Pas. Batu	Baik	Beton	Baik	Pas. Batu	Baik	
105	08.04.113.04	Ganting	SP. SUBALIN - AIR LUO	12	3,6	1	Kayu	Rusak sedang	Pas. Batu	Baik	Kayu	Rusak sedang	Pas. Batu	Baik	Sedang
				10,5	3,05	1	Komposit	Baik	Pas. Batu	Tergerus	Beton	Baik	Pas. Batu	Tergerus	
106	08.04.116.01	Lubuk Pulau	KOTO TINGGA - SIRUKAM	12	5	1	Komposit	Baik	Pas. Batu	Baik	Beton	Baik	Pas. Batu	Baik	Baik
				12	5	1	Komposit	Baik	Pas. Batu	Baik	Beton	Baik	Pas. Batu	Baik	
107	08.04.117.01	Lubuk Batu Batah	KUBANG NAN DUO - SIRUKAM	12	3,5	1	Komposit	Baik	Pas. Batu	Baik	Beton	Baik	Pas. Batu	Baik	Baik
				18	5	1	Komposit	Baik	Pas. Batu	Baik	Beton	Baik	Pas. Batu	Baik	
108	08.04.118.01	Kandang Sasak	DILAM - KUBANG NAN DUO	6	4,9	1	Komposit	Baik	Pas. Batu	Baik	Beton	Baik	Pas. Batu	Baik	Baik
				6	3,9	1	Komposit	Baik	Pas. Batu	Baik	Beton	Baik	Pas. Batu	Baik	
109	08.04.119.01	Kipek	AIR LUO - KIPEK	8,5	3,3	1	Komposit	Baik	Pas. Batu	Baik	Beton	Baik	Pas. Batu	Baik	Baik
				8	5,5	1	Komposit	Sedang	Pas. Batu	Baik	Beton	Baik	Pas. Batu	Baik	
110	08.04.120.01	Tarah Sirah	CUPAK - KOTO ANAU	3	4,4	1	Piat Beton	Baik	Pas. Batu	Baik	Beton	Baik	Pas. Batu	Baik	Baik
				4,7	4,7	1	Piat Beton	Baik	Pas. Batu	Rusak	Beton	Baik	Pas. Batu	Rusak	
111	08.04.120.02	A.A. Samsang	CUPAK - KOTO ANAU	3	4,4	1	Piat Beton	Baik	Pas. Batu	Baik	Beton	Baik	Pas. Batu	Baik	Baik
				6	4,1	1	Piat Beton	Baik	Pas. Batu	Baik	Beton	Baik	Pas. Batu	Baik	

No	Nomor Jembatan	Nama Jembatan	Nama Ruas	Dimensi			Kondisi Jembatan								Keterangan
				Panjang (m)	Lebar (m)	Jumlah Bentang	Bangunan Atas		Bangunan Bawah		Lantai		Pondasi		
							Tipe	Kondisi	Bahan	Kondisi	Tipe	Kondisi	Tipe	Kondisi	
112	08.04.120.03	Guguk Cagak	CUPAK - KOTO ANAU	8,4	3,65	1	Komposit	Baik	Pas. Batu	Baik	Beton	Baik	Pas. Batu	Baik	Baik
				8,4	3,65	1	Komposit	Baik	Pas. Batu	Baik	Beton	Baik	Pas. Batu	Baik	
113	08.04.120.04	Tapian Puti	CUPAK - KOTO ANAU	7	5,5	1	Komposit	Baik	Pas. Batu	Baik	Beton	Baik	Pas. Batu	Baik	Baik
				7	5,5	1	Komposit	Baik	Pas. Batu	Baik	Beton	Baik	Pas. Batu	Baik	
114	08.04.121.01	Tanah Sirih Kayu Kalek	KOTO ANAU - KANDANG JAMBU	8	4,2	1	Komposit	Baik	Pas. Batu	Baik	Beton	Baik	Pas. Batu	Baik	Baik
				8	5	1	Komposit	Baik	Pas. Batu	Baik	Beton	Baik	Pas. Batu	Baik	
115	08.04.122.01	Koto Anau Sei Jernih	KOTO ANAU - SUNGAI JERNIH	4,1	3,35	1	Komposit	Baik	Pas. Batu	Baik	Beton	Baik	Pas. Batu	Baik	Baik
				4,1	3,5	1	Komposit	Baik	Pas. Batu	Baik	Beton	Baik	Pas. Batu	Baik	
116	08.04.123.01	Limau Lunggo	BATU BANYAK - LIMAU LINGGO	7	2,9	1	Kayu	Baik	Pas. Batu	Baik	Kayu	Baik	Pas. Batu	Baik	Baik
				5,8	2,95	1	Komposit	Rusak	Pas. Batu	Baik	Beton	Sedang	Pas. Batu	Sedang	
117	08.04.124.01	Hila Madrak	SAWAH PADANG - LIMAU LINGGO	6,6	4,4	1	Beton Konvensional	Baik	Pas. Batu	Baik	Beton	Baik	Pas. Batu	Baik	Baik
				6,1	4,5	1	Beton Konvensional	Baik	Pas. Batu	Baik	Beton	Baik	Pas. Batu	Baik	
118	08.04.128.01	Banda Kapalo Pasar	BUKIT SILEH - AIR ANGEK GADANG	3,5	4,3	1	Plat Beton	Baik	Pas. Batu	Baik	Beton	Baik	Pas. Batu	Baik	Baik
				3,5	4,3	1	Plat Beton	Baik	Pas. Batu	Baik	Beton	Baik	Pas. Batu	Baik	
119	08.04.128.02	Bawah Gunung	BUKIT SILEH - AIR ANGEK GADANG	6	4,7	1	Komposit	Baik	Pas. Batu	Baik	Beton	Baik	Pas. Batu	Baik	Baik
				6	4,7	1	Komposit	Baik	Pas. Batu	Baik	Beton	Baik	Pas. Batu	Baik	
120	08.04.129.01	Batu Batajang Korong Lambah	BT. BAJANJANG - KORONG LAMBAH	6	4	1	Beton Konvensional	Baik	Pas. Batu	Baik	Beton	Baik	Pas. Batu	Baik	Baik
				12	5	1	Komposit	Baik	Abumen	Baik	Beton	Baik	Susunan	Baik	
121	08.04.131.01	Lurah Jalin	KUBANG NAN DUO - BUKIT SILEH	16,8	5,6	1	Komposit	Baik	Pas. Batu	Baik	Beton	Baik	Pas. Batu	Baik	Baik
				12	5,6	1	Komposit	Sedang	Pas. Batu	Sedang	Beton	Sedang	Pas. Batu	Sedang	
122	08.04.131.02	Plat	KUBANG NAN DUO - BUKIT SILEH	3,2	5	1	Plat Beton	Baik	Pas. Batu	Baik	Beton	Baik	Pas. Batu	Baik	Baik
				3,2	5,3	1	Plat Beton	Baik	Pas. Batu	Baik	Beton	Baik	Pas. Batu	Baik	
123	08.04.134.01	Pasar Usang	PASAR USANG - PULAU CUPAK	12	4	1	Komposit	Baik	Pas. Batu	Baik	Beton	Baik	Pas. Batu	Baik	Baik
				12	4	1	Komposit	Baik	Pas. Batu	Baik	Beton	Baik	Pas. Batu	Baik	Baik
124	08.04.135.01	Lubuk Titi	CUPAK - GANTUNG CIRI	23,2	4,2	1	Komposit	Baik	Pas. Batu	Baik	Beton	Baik	Pas. Batu	Baik	Baik
				23,2	4,2	1	Komposit	Baik	Pas. Batu	Baik	Beton	Baik	Pas. Batu	Baik	Baik
125	08.04.136.01	Sei Sarak	GANTUNG CIRI - JAWI JAWI	10,25	3,8	1	Komposit	Baik	Pas. Batu	Baik	Beton	Baik	Pas. Batu	Baik	Baik
				10,25	3,8	1	Komposit	Baik	Pas. Batu	Baik	Beton	Baik	Pas. Batu	Baik	Baik



No	Nomor Jembatan	Nama Jembatan	Nama Ruas	Dimensi			Kondisi Jembatan								Keterangan
				Panjang (m)	Lebar (m)	Jumlah Bentang	Bangunan Atas		Bangunan Bawah		Lantai		Pondasi		
							Type	Kondisi	Bahan	Kondisi	Type	Kondisi	Type	Kondisi	
126	08.04.136.02	Pihang Sinawa II	GANTUNG CIRI - JAWI JAWI	5,8	5	1	Komposit	Baik	Pas. Batu	Baik	Beton	Baik	Pas. Batu	Baik	Baik
				5,8	5	1	Komposit	Baik	Pas. Batu	Baik	Beton	Baik	Pas. Batu	Baik	Baik
127	08.04.136.03	Pihang Sinawa I	GANTUNG CIRI - JAWI JAWI	18,6	4,1	1	Komposit	Baik	Pas. Batu	Baik	Beton	Baik	Pas. Batu	Baik	Baik
				18,6	4,1	1	Komposit	Baik	Pas. Batu	Baik	Beton	Baik	Pas. Batu	Baik	Baik
128	08.04.140.01	Sei Rotan	SEI ROTAN - PASANG USANG	20,6	7	1	Komposit	Baik	Beton	Baik	Beton	Baik	Beton	Baik	Baik
				20,6	7	1	Komposit	Baik	Beton	Baik	Beton	Baik	Beton	Baik	Baik
129	08.04.140.02	Balerong	SEI ROTAN - PASANG USANG	14,8	7,2	1	Komposit	Baik	Beton	Baik	Beton	Baik	Beton	Baik	Baik
				14,8	7,2	1	Komposit	Baik	Beton	Baik	Beton	Baik	Beton	Baik	Baik
130	08.04.140.03	Piat Sei Rotan	SEI ROTAN - PASANG USANG	2,8	7	1	Piat Beton	Baik	Beton	Baik	Beton	Baik	Beton	Baik	Baik
				2,8	7	1	Piat Beton	Baik	Beton	Baik	Beton	Baik	Beton	Baik	Baik
131	08.04.141.01	Jawi-Jawi	GUGUK - JAWI JAWI	3	3,9	1	Piat Beton	Baik	Pas. Batu	Baik	Beton	Baik	Pas. Batu	Baik	Baik
				3	3,9	1	Piat Beton	Baik	Pas. Batu	Baik	Beton	Baik	Pas. Batu	Baik	Baik
132	08.04.142.01	Aia Gadung	TALANG - SEI JERNIH	12,3	4,5	1	Komposit	Baik	Pas. Batu	Baik	Beton	Baik	Pas. Batu	Baik	Baik
				12,3	4,5	1	Komposit	Baik	Pas. Batu	Baik	Beton	Baik	Pas. Batu	Baik	Baik
133	08.04.142.02	Mudlak Aia	TALANG - SEI JERNIH	3	5,8	1	Piat Beton Lengkung	Baik	Pas. Batu	Keropos	Beton	Baik	Pas. Batu	Keropos	Rusak
				12	5,8	1	Piat Beton Lengkung	Baik	Pas. Batu	Keropos	Beton	Baik	Pas. Batu	Keropos	Rusak
134	08.04.142.03	Sei Rotan	TALANG - SEI JERNIH	4	4,2	1	Komposit	Baik	Pas. Batu	Baik	Beton	Baik	Pas. Batu	Baik	Baik
				4	4,2	1	Komposit	Baik	Pas. Batu	Baik	Beton	Baik	Pas. Batu	Baik	Baik
135	08.04.142.03	Sei Jernih	TALANG - SEI JERNIH	6	4,1	1	Komposit	Baik	Pas. Batu	Baik	Beton	Baik	Pas. Batu	Baik	Baik
				6	4,1	1	Komposit	Baik	Pas. Batu	Baik	Beton	Baik	Pas. Batu	Baik	Baik
136	08.04.153.01	Balerong Mudik	CUPAK - A.A. GADANG	6	4	1	Komposit	Baik	Pas. Batu	Baik	Beton	Baik	Pas. Batu	Baik	Baik
				6	4	1	Komposit	Baik	Pas. Batu	Baik	Beton	Baik	Pas. Batu	Baik	Baik
137	08.04.153.02	Air Angek	CUPAK - A.A. GADANG	8	5	1	Kayu	Rusak	Pas. Batu	Baik	Kayu	Rusak	Pas. Batu	Baik	Rusak
				8	5	1	Kayu	Rusak	Pas. Batu	Baik	Kayu	Rusak	Pas. Batu	Baik	Rusak
138	08.04.154.01	Kayu Jao	SP KAYU JAO - PABRIK TEH	5	3	1	Kayu	Baik	Pas. Batu	Baik	Beton	Baik	Pas. Batu	Baik	Baik
				5	3	1	Kayu	Baik	Pas. Batu	Baik	Beton	Baik	Pas. Batu	Baik	Baik
139	08.04.155.01	Air Sank	KAYU ARO - KAYU JAO	6	3	1	Kayu	Baik	Pas. Batu	Baik	Kayu	Baik	Pas. Batu	Baik	Baik
				16,5	3	1	Beton	Baik	Pas. Batu	Baik	Beton	Baik	Pas. Batu	Baik	Baik



No	Nomor Jembatan	Nama Jembatan	Nama Ruas	Dimensi			Kondisi Jembatan								Keterangan
				Panjang (m)	Lebar (m)	Jumlah Bentang	Bangunan Atas		Bangunan Bawah		Lantai		Pondasi		
							Type	Kondisi	Bahan	Kondisi	Type	Kondisi	Type	Kondisi	
140	08.04.161.01	Batang Gumariti	SP. T.J. NAN IV - SP. DERAGAGA II	4,2	6,2	1	Piat Beton	Baik	Pas. Batu	Baik	Beton	Baik	Pas. Batu	Baik	Baik
				4,2	6,2	1	Piat Beton	Baik	Pas. Batu	Baik	Beton	Baik	Pas. Batu	Baik	Baik
141	08.04.162.01	Drainase	PSR SMP. T.J. NAN IV - PANDORAMA I	4	3	1	Piat Beton	Baik	Pas. Batu	Keropos	Beton	Baik	Pas. Batu	Keropos	Rusak
				4	3	1	Piat Beton	Baik	Pas. Batu	Keropos	Beton	Baik	Pas. Batu	Keropos	Rusak
142	08.04.172.01	Drainase	SP. SUNGAI NANAM - JEMB. PUTIH	4,3	11	1	Piat Beton	Baik	Pas. Batu	Baik	Beton	Baik	Pas. Batu	Baik	Baik
				4,3	11	1	Piat Beton	Baik	Pas. Batu	Baik	Beton	Baik	Pas. Batu	Baik	Baik
143	08.04.172.02	Batu Manggaga	SP. SUNGAI NANAM - JEMB. PUTIH	12	4	1	Komposit	Baik	Pas. Batu	Baik	Beton	Baik	Pas. Batu	Baik	Baik
				12	4	1	Komposit	Baik	Pas. Batu	Baik	Beton	Baik	Pas. Batu	Baik	Baik
144	08.04.172.03	Lipek Paget	SP. SUNGAI NANAM - JEMB. PUTIH	12	5,6	1	Komposit	Baik	Pas. Batu	Baik	Beton	Baik	Pas. Batu	Baik	Baik
				12	5,6	1	Komposit	Baik	Pas. Batu	Baik	Beton	Baik	Pas. Batu	Baik	Baik
145	08.04.172.04	Batang Kubeng	SP. SUNGAI NANAM - JEMB. PUTIH	6	5	1	Komposit	Baik	Pas. Batu	Baik	Beton	Baik	Pas. Batu	Baik	Baik
				6	5	1	Komposit	Baik	Pas. Batu	Baik	Beton	Baik	Pas. Batu	Baik	Baik
146	08.04.175.01	Jembatan Besi	JEMBATAN BESI - PADANG LAWEH SUNGAI NANAM	4	3	1	Piat Beton	Rusak	Pas. Batu	Baik	Beton	Rusak	Pas. Batu	Baik	Sedang
				6	5	1	Komposit	Baik	Pas. Batu	Baik	Beton	Baik	Pas. Batu	Baik	Baik
147	08.04.180.01	Hulu Gumanti	SIMPANG SIKU - ALAHAN PANJANG	3,7	4,1	1	Komposit	Baik	Pas. Batu	Baik	Beton	Baik	Pas. Batu	Baik	Baik
				3,7	4,1	1	Komposit	Baik	Pas. Batu	Baik	Beton	Baik	Pas. Batu	Baik	Baik
148	08.04.181.01	Taratik Baru	SALIMPAT - TARATIK BARU	4	5	1	Komposit	Baik	Aulmen	Baik	Beton	Baik	Box Beton	Baik	Baik
				11,4	5	1	Komposit	Baik	Aulmen	Baik	Beton	Baik	Box Beton	Baik	Baik
149	08.04.181.02	SMP 4 II	SALIMPAT - TARATIK BARU	3,2	3	1	Piat Beton	Rusak	Pas. Batu	Baik	Beton	Rusak	Pas. Batu	Baik	Sedang
				3,2	3	1	Piat Beton	Rusak	Pas. Batu	Baik	Beton	Rusak	Pas. Batu	Baik	Sedang
150	08.04.181.03	SMP 4 I	SALIMPAT - TARATIK BARU	2,7	4,5	1	Piat Beton	Rusak	Pas. Batu	Baik	Beton	Rusak	Pas. Batu	Baik	Sedang
				2,7	4,5	1	Piat Beton	Rusak	Pas. Batu	Baik	Beton	Rusak	Pas. Batu	Baik	Sedang
151	08.04.181.04	Salimpat II	SALIMPAT - TARATIK BARU	15,7	4	1	Komposit	Baik	Pas. Batu	Baik	Beton	Baik	Pas. Batu	Baik	Baik
				15,7	4,6	1	Komposit	Baik	Pas. Batu	Baik	Beton	Baik	Pas. Batu	Baik	Baik
152	08.04.183.01	Batang Hari I	TUMBUKAN AIR - DLM KOTOPSP AIR DINGIN	4,7	4	1	Piat Beton	Baik	Pas. Batu	Keropos	Beton	Baik	Pas. Batu	Keropos	Rusak
				4,7	4	1	Piat Beton	Baik	Pas. Batu	Keropos	Beton	Baik	Pas. Batu	Keropos	Rusak
153	08.04.183.02	Batang Hari I/II/III/IV	TUMBUKAN AIR - DLM KOTOPSP AIR DINGIN	4	5	1	Piat Beton	Baik	Pas. Batu	Keropos	Beton	Baik	Pas. Batu	Keropos	Rusak
				9	4	1	Piat Beton	Baik	Pas. Batu	Keropos	Beton	Baik	Pas. Batu	Keropos	Rusak

No	Nomor Jembatan	Nama Jembatan	Nama Ruas	Dimensi			Kondisi Jembatan								Keterangan
				Panjang (m)	Lebar (m)	Jumlah Bentang	Bangunan Atas		Bangunan Bawah		Lantai		Pondasi		
							Type	Kondisi	Bahan	Kondisi	Type	Kondisi	Type	Kondisi	
154	08.04.183.03	Batang Hari III/ Gadang	TUMBUKAN AIR - DLM KOTO/SP AIR DINGIN	4	3,8	1	Piat Beton	Baik	Pas. Batu	Keropos	Beton	Baik	Pas. Batu	Keropos	Rusak
				4	3,8	1	Piat Beton	Baik	Pas. Batu	Keropos	Beton	Baik	Pas. Batu	Keropos	Rusak
155	09.04.183.04	Batang Hari IV/ Pulau Koto	TUMBUKAN AIR - DLM KOTO/SP AIR DINGIN	4,5	3	1	Piat Beton	Baik	Pas. Batu	Keropos	Beton	Baik	Pas. Batu	Keropos	Rusak
				4,5	3	1	Piat Beton	Baik	Pas. Batu	Keropos	Beton	Baik	Pas. Batu	Keropos	Rusak
156	08.04.184.01	Air Dingin	SP AIR DINGIN - AIR SONSANG	4,5	3,7	1	Komposit	Baik	Pas. Batu	Baik	Beton	Baik	Pas. Batu	Baik	Baik
				4,5	3,7	1	Komposit	Baik	Pas. Batu	Baik	Beton	Baik	Pas. Batu	Baik	Baik
157	08.04.184.02	Sablat Muktarin	SP AIR DINGIN - AIR SONSANG	5,5	5	1	Jbt. Gantung	Rusak	Pas. Batu	Baik	Beton	Rusak	Pas. Batu	Baik	Sedang
				5,5	5	1	Jbt. Gantung	Rusak	Pas. Batu	Baik	Beton	Rusak	Pas. Batu	Baik	Sedang
158	08.04.184.03	Gadang	SP AIR DINGIN - AIR SONSANG	4	4	1	Komposit	Baik	Pas. Batu	Baik	Beton	Baik	Pas. Batu	Baik	Baik
				4	4	1	Komposit	Baik	Pas. Batu	Baik	Beton	Baik	Pas. Batu	Baik	Baik
159	08.04.184.04	Kapalo Koto	SP AIR DINGIN - AIR SONSANG	9	4	1	Piat Beton	Rusak	Pas. Batu	Baik	Beton	Rusak	Pas. Batu	Baik	Sedang
				9	4	1	Piat Beton	Rusak	Pas. Batu	Baik	Beton	Rusak	Pas. Batu	Baik	Sedang
160	08.04.185.01	Pulai	TTITAN PANJANG - AIR SONSANG	4	6	1	Piat Beton	Baik	Pas. Batu	Baik	Beton	Baik	Pas. Batu	Baik	Baik
				4	6	1	Piat Beton	Baik	Pas. Batu	Baik	Beton	Baik	Pas. Batu	Baik	Baik
161	08.04.185.02	Selasak	TTITAN PANJANG - AIR SONSANG	4	4	1	Piat Beton	Baik	Pas. Batu	Baik	Beton	Baik	Pas. Batu	Baik	Baik
				4	4	1	Piat Beton	Baik	Pas. Batu	Baik	Beton	Baik	Pas. Batu	Baik	Baik
162	08.04.185.01	Tanjung Baik	SALIMPAT - KOTO	4,2	4,2	1	Piat Beton	Baik	Pas. Batu	Baik	Beton	Baik	Pas. Batu	Baik	Baik
				4,2	4,2	1	Piat Beton	Baik	Pas. Batu	Baik	Beton	Baik	Pas. Batu	Baik	Baik
163	08.04.185.02	Air Karuah	SALIMPAT - KOTO	3,6	4	1	Piat Beton	Rusak	Pas. Batu	Baik	Beton	Rusak	Pas. Batu	Baik	Sedang
				3,6	4	1	Piat Beton	Rusak	Pas. Batu	Baik	Beton	Rusak	Pas. Batu	Baik	Sedang
164	08.04.189.01	Lubuk Pauh	SIRUKAM - SIMANAU	8	5,5	1	Beton Konvensional	Baik	Pas. Batu	Baik	Beton	Baik	Pas. Batu	Baik	Baik
				8	5,5	1	Beton Konvensional	Baik	Pas. Batu	Baik	Beton	Baik	Pas. Batu	Baik	Baik
165	08.04.189.02	Bancak Laweh	SIRUKAM - SIMANAU	8	5,5	1	Beton Konvensional	Baik	Pas. Batu	Baik	Beton	Baik	Pas. Batu	Baik	Baik
				8	5,5	1	Beton Konvensional	Baik	Pas. Batu	Baik	Beton	Baik	Pas. Batu	Baik	Baik
166	08.04.189.03	Air Busuk I	SIRUKAM - SIMANAU	6	5	1	Kayu	Rusak	Pas. Batu	Baik	Kayu	Rusak	Pas. Batu	Baik	Sedang
				6	5	1	Kayu	Rusak	Pas. Batu	Baik	Kayu	Rusak	Pas. Batu	Baik	Sedang
167	08.04.189.04	Air Busuk II	SIRUKAM - SIMANAU	6	4,8	1	Kayu	Rusak	Pas. Batu	Baik	Kayu	Rusak	Pas. Batu	Baik	Sedang
				6	4,8	1	Kayu	Rusak	Pas. Batu	Baik	Kayu	Rusak	Pas. Batu	Baik	Sedang



No	Nomor Jembatan	Nama Jembatan	Nama Ruas	Dimensi			Kondisi Jembatan										Keterangan
				Panjang (m)	Lebar (m)	Jumlah Bentang	Bangunan Atas		Bangunan Bawah		Lantai		Pondasi				
							Type	Kondisi	Bahan	Kondisi	Type	Kondisi	Type	Kondisi			
168	08.04.169.05	Lembang Murai	SIRUKAM - SIMANAU	12	5	1	Komposit	Baik	Pas. Batu	Baik	Beton	Baik	Pas. Batu	Baik	Baik		
				12	5	1	Komposit	Baik	Pas. Batu	Baik	Beton	Baik	Pas. Batu	Baik	Baik		
169	08.04.191.01	Aie Melanca	SIMANAU - KARANG PUTIH	5	-	-	-	-	-	-	-	-	-	-	Rusak Berat		
				5	-	-	-	-	-	-	-	-	-	-	Rusak Berat		
170	08.04.194.01	Batang Palangki Rangkang Lulus	RANGKANG LULUH - SUMISO	30	4,6	1	Rangka	Baik	Abutmen	Baik	Kayu	Baik	Beton Sumuran	Baik	Baik		
				30	4,6	1	Rangka	Baik	Abutmen	Baik	Kayu	Baik	Beton Sumuran	Baik	Baik		
171	08.04.195.01	Bil-bil Tanjung Baik Sumiso	TANJUNG BALU - SUMISO	18	-	-	-	-	-	-	-	-	-	-	Rusak Berat		
				18	-	-	-	-	-	-	-	-	-	-	Rusak Berat		
172	08.04.196.01	Legel Balai-balai Ikan Jr. Tanjung	SUMISO - TIGO JANGKO	18	-	-	Komposit	Baik	Abutmen	Baik	Beton	Baik	Sumuran	Baik	Baik		
				5	-	-	Kayu	Baik	Abutmen	Baik	Beton	Baik	Sumuran	Baik	Baik		
173	08.04.199.01	Lubuk Pauh	RANGKANG LULUS - BATU BAJANJANG	17	3	1	Kayu	Rusak Berat	Pas. Batu	Baik	Kayu	Rusak Berat	Pas. Batu	Baik	Sedang		
				17	4	1	Komposit	Baik	Pas. Batu	Baik	Beton	Baik	Pas. Batu	Baik	Baik		
174	08.04.199.02	Kampung Tangah	RANGKANG LULUS - BATU BAJANJANG	15,2	4	1	Komposit	Baik	Pas. Batu	Baik	Beton	Baik	Pas. Batu	Baik	Baik		
				3	5	1	Piat Beton	Baik	Pas. Batu	Baik	Beton	Baik	Pas. Batu	Baik	Baik		
175	08.04.201.01	Sipiang Tunggal	BATU BAJANJANG - SABIE AIR	3	5	1	Piat Beton	Baik	Pas. Batu	Baik	Beton	Baik	Pas. Batu	Baik	Baik		
				3	5	1	Piat Beton	Baik	Pas. Batu	Baik	Beton	Baik	Pas. Batu	Baik	Baik		
176	08.04.201.02	Pangka Pulau	BATU BAJANJANG - SABIE AIR	6	4,6	1	Komposit	Baik	Pas. Batu	Baik	Beton	Baik	Pas. Batu	Baik	Baik		
				6	4,6	1	Komposit	Baik	Pas. Batu	Baik	Beton	Baik	Pas. Batu	Baik	Baik		
177	08.04.201.03	Sabie Aie	BATU BAJANJANG - SABIE AIR	4	4,5	1	Kayu	Rusak	-	-	Kayu	Rusak	-	-	Rusak		
				4	4,5	1	Kayu	Rusak	Pas. Batu	Baik	Kayu	Rusak	Pas. Batu	Sedang	Rusak		
178	08.04.201.04	Muaro Sabi Aie	BATU BAJANJANG - SABIE AIR	20	2	1	Kayu	Rusak	Pas. Batu	Baik	Kayu	Rusak	Pas. Batu	Baik	Sedang		
				20	2	1	Kayu	Rusak	Pas. Batu	Baik	Kayu	Rusak	Pas. Batu	Baik	Sedang		
179	08.04.202.01	Batuang	MUARO SABIE AIR - GARABAK	8	5	1	Kayu	Baik	Pas. Batu	Baik	Kayu	Baik	Pas. Batu	Baik	Baik		
				12	5	1	Kayu	Baik	Pas. Batu	Baik	Kayu	Baik	Pas. Batu	Baik	Baik		
180	08.04.202.02	Durian Gawik	MUARO SABIE AIR - GARABAK	4	5	1	Komposit	Baik	Pas. Batu	Baik	Beton	Baik	Pas. Batu	Baik	Baik		
				4	5	1	Komposit	Baik	Pas. Batu	Baik	Beton	Baik	Pas. Batu	Baik	Baik		
181	08.04.202.03	Batang Palangki	MUARO SABIE AIR - GARABAK	6,5	5	1	Kayu	Baik	Pas. Batu	Baik	Kayu	Baik	Pas. Batu	Baik	Baik		
				6,5	5	1	Kayu	Baik	Pas. Batu	Baik	Kayu	Baik	Pas. Batu	Baik	Baik		

No	Nomor Jembatan	Nama Jembatan	Nama Ruas	Dimensi			Kondisi Jembatan								Keterangan
				Panjang (m)	Lebar (m)	Jumlah Bentang	Bangunan Atas		Bangunan Bawah		Lantai		Pondasi		
							Type	Kondisi	Bahan	Kondisi	Type	Kondisi	Type	Kondisi	
182	08.04.203.01	Limau Hantu	M. SABIE AIR - SABIE AIR	6,5	5	1	Komposit	Sedang	Abutmen	Baik	Beton	Baik	Pas. Batu	Baik	Sedang
				6,5	5	1	Komposit	Sedang	Abutmen	Baik	Beton	Baik	Pas. Batu	Baik	Sedang
183	08.04.204.01	Sikundua	SIMP. SIKUNDUA - GARABAK	5	6	1	Beton Konvensional	Rusak Parah	Pas. Batu	Rusak Parah	Beton	Rusak Parah	Pas. Batu	Rusak Parah	Rusak Berat/Jalan Proporsi
				3	6	1	Beton Konvensional	Rusak Parah	Pas. Batu	Rusak Parah	Beton	Rusak Parah	Pas. Batu	Rusak Parah	Rusak Berat/Jalan Proporsi
184	08.04.205.01	Legel Kapalo Koto Jr. Garabak Data	GARABAK - DATA	12	-	-	-	-	-	-	-	-	-	-	Rusak Berat
				12	4	1	-	-	-	-	-	-	-	-	Rusak Berat
185	08.04.205.02	Alap - alap	GARABAK - DATA	12	-	-	-	-	-	-	-	-	-	-	Rusak Berat
				30	4	1	-	-	-	-	-	-	-	-	Rusak Berat
186	08.04.205.03	Lubuk Rukam	GARABAK - DATA	8	-	-	-	-	-	-	-	-	-	-	Rusak Berat
				14	3,5	1	Kayu	Sedang	Pas. Batu	Sedang	Kayu	Sedang	Pas. Batu	Sedang	Sedang
187	08.04.209.01	Lubuk Laweh	TALANG BABUNGO - SR. ALAHAN	5	6	1	Beton Konvensional	Baik	Pas. Batu	Baik	Beton	Baik	Pas. Batu	Baik	Baik
				5	6	1	Beton Konvensional	Baik	Pas. Batu	Baik	Beton	Baik	Pas. Batu	Baik	Baik
188	08.04.209.02	Lubuk Ampaleh	TALANG BABUNGO - SR. ALAHAN	5,3	6	1	Beton Konvensional	Baik	Pas. Batu	Baik	Beton	Baik	Pas. Batu	Baik	Baik
				5,3	6	1	Beton Konvensional	Baik	Pas. Batu	Baik	Beton	Baik	Pas. Batu	Baik	Baik
189	08.04.209.03	Lubuk Pasié	TALANG BABUNGO - SR. ALAHAN	5	5,5	1	Beton Konvensional	Baik	Pas. Batu	Rusak	Beton	Baik	Pas. Batu	Rusak	Rusak Berat
				5	5,5	1	Beton Konvensional	Baik	Pas. Batu	Rusak	Beton	Baik	Pas. Batu	Rusak	Sedang
190	08.04.209.04	Talang Binuang	TALANG BABUNGO - SR. ALAHAN	3,5	5,2	1	Beton	Baik	Box Culvert	Baik	Beton	Baik	Beton	Baik	Baik
				3,5	5,2	1	Beton	Baik	Box Culvert	Baik	Beton	Baik	Beton	Baik	Baik
191	08.04.209.05	Lurah Gadang	TALANG BABUNGO - SR. ALAHAN	7,4	4	1	Kayu	Sedang	Pas. Batu	Baik	Kayu	Sedang	Pas. Batu	Baik	Sedang
				7,4	4	1	Komposit	baik	Pas. Batu	Baik	beton	Baik	Pas. Batu	Baik	baik
192	08.04.209.06	Lekok Gadang	TALANG BABUNGO - SR. ALAHAN	4,6	4	1	Kayu	Rusak / Lapuk	Pas. Batu	Baik	Kayu	Rusak / Lapuk	Pas. Batu	Baik	Baik
				4,6	4	1	Beton	rusak	Pas. Batu	Baik	beton	Baik	Pas. Batu	Baik	sedang
193	08.04.209.07	Talang Babungo	TALANG BABUNGO - SR. ALAHAN	3,3	6	1	Plat Beton	Baik	Pas. Batu	Baik	Beton	Baik	Pas. Batu	Baik	Baik
				3,3	6	1	Plat Beton	Baik	Pas. Batu	Baik	Beton	Baik	Pas. Batu	Baik	Baik
194	08.04.212.01	Siangga anggai	URH. GADANG - SEL. ANGGAI	16	4	1	Kayu	Baik	Pas. Batu	Baik	Kayu	Baik	Pas. Batu	Baik	Baik
				16	4	1	Kayu	Baik	Pas. Batu	Baik	Kayu	Baik	Pas. Batu	Baik	Baik
195	08.04.216.01	Ponti Kayu	SP. PINTI KAYU - PINTI KAYU	60	1,5	1	Jati Gantung	Baik	Pas. Batu	Sedang	Plat Beton	Baik	Pas. Batu	Baik	Sedang
				60	1,5	1	Jati Gantung	Baik	Pas. Batu	Sedang	Plat Beton	Baik	Pas. Batu	Baik	Sedang



No	Nomor Jembatan	Nama Jembatan	Nama Ruas	Dimensi			Kondisi Jembatan								Keterangan
				Panjang (m)	Lebar (m)	Jumlah Bentang	Bangunan Atas		Bangunan Bawah		Lantai		Pondasi		
							Type	Kondisi	Bahan	Kondisi	Type	Kondisi	Type	Kondisi	
196	08.04.218.01	Sarak Alahan III	SR. ALAHAN III - SEI ABU	25,3	6	1	Komposit	Baik	Pas. Batu	Baik	Beton	Baik	Pas. Batu	Baik	Baik
				25,3	6	1	Komposit	Baik	Pas. Batu	Baik	Beton	Baik	Pas. Batu	Baik	Baik
197	08.04.218.02	Big Lolo	SR. ALAHAN III - SEI ABU	9	4	1	Kayu	Baik	Pas. Batu	Baik	Kayu	Baik	Pas. Batu	Baik	Baik
				9	4	1	Kayu	Baik	Pas. Batu	Baik	Kayu	Baik	Pas. Batu	Baik	Baik
198	08.04.218.03	Sungai Batarak	SR. ALAHAN III - SEI ABU	7,5	4	1	Komposit	Baik	Pas. Batu	Baik	Beton	Baik	Pas. Batu	Baik	Baik
				7,5	4	1	Komposit	Baik	Pas. Batu	Baik	Beton	Baik	Pas. Batu	Baik	Baik
199	08.04.220.01	Lubuk Rukan	SUNGA ABU - PANASAHAN	12,8	4,2	1	Komposit	Baik	Abutmen	Baik	Beton	Baik	Sumuran Beton	Baik	Baik
				12,8	4,2	1	Komposit	Baik	Abutmen	Baik	Beton	Baik	Sumuran Beton	Baik	Baik
200	08.04.220.02	Batu Balai	SUNGA ABU - PANASAHAN	45	1,5	1	Jbt. Gantung	Rusak Berat	Pas. Batu	Rusak	Kayu	Rusak Berat	Pas. Batu	Rusak	Rusak Berat
				45	1,5	1	Jbt. Gantung	Baik	Pas. Batu	Rusak	Kayu	Rusak Berat	Pas. Batu	Rusak	Rusak Berat
201	08.04.221.01	Lubuk Ngarai	LUBUK RUKAN - LUBUK MUARO	41,5	1,35	1	Jbt. Gantung	Sedang	Pas. Batu	Baik	Kayu	Sedang	Pas. Batu	Baik	Sedang
				41,5	1,35	1	Jbt. Gantung	Baik	Pas. Batu	Baik	Pratibesi	Baik	Pas. Batu	Baik	Sedang
202	08.04.228.01	Lolo	LOLO - PINTU RIMBO	6	3	1	Beton Lengkung	Baik	Pas. Batu	Baik	Beton	Baik	Pas. Batu	Baik	Baik
				6	3	1	Beton Lengkung	Baik	Pas. Batu	Baik	Beton	Baik	Pas. Batu	Baik	Baik
203	08.04.229.01	Lubuk Batu Kumany	PASARLOLO - LB. MUARO	40	1	1	Jbt. Gantung	Rusak Berat	Pas. Batu	Rusak	Kayu	Rusak Berat	Pas. Batu	Baik	Rusak Berat
				40	1	1	Jbt. Gantung	Rusak Berat	Pas. Batu	Rusak	Kayu	Rusak Berat	Pas. Batu	Baik	Rusak Berat
204	08.04.232.01	Jbt. Sei Indarung Lolo	KAYU MANANG - ULU SEI INDRAMUNG	10	3	1	Komposit	Baik	Pas. Batu	Baik	Beton	Baik	Pas. Batu	Baik	Baik
				10	3	1	Komposit	Baik	Pas. Batu	Baik	Beton	Baik	Pas. Batu	Baik	Baik
205	08.04.236.01	Tambang	KAYU MANANG - SUPRIAN	12,3	4	1	Kayu	Rusak	Pas. Batu	Baik	Kayu	Rusak	Pas. Batu	Baik	Sedang
				12,3	4	1	Kayu	Rusak	Pas. Batu	Baik	Kayu	Rusak	Pas. Batu	Baik	Sedang
206	08.04.238.01	Belakang Pasar Surian	BELAKANG PASAR - KULEMBAN	20	1	1	Jbt. Gantung	Rusak Berat	Pas. Batu	Baik	Kayu	Rusak Berat	Pas. Batu	Baik	Sedang
				20	1	1	Jbt. Gantung	Rusak Berat	Pas. Batu	Baik	Kayu	Rusak Berat	Pas. Batu	Baik	Sedang
207	08.04.239.01	Kulemban	GADUNG - KULEMBAN	6,6	3,8	1	Kayu	Rusak	Pas. Batu	Baik	Kayu	Rusak	Pas. Batu	Baik	Sedang
				6,6	3,8	1	Komposit	Sedang	Pas. Batu	Baik	Kayu	Sedang	Pas. Batu	Baik	Sedang
208	08.04.241.01	Muaro Sei Indarung	TAMBANG - MUARO S. INDRAMUNG	16	5	1	Komposit	Baik	Abutmen	Baik	Beton	Baik	Beton	Baik	Baik
				16	5	1	Rangka	Baik	Abutmen	Baik	Beton	Baik	Beton	Baik	Baik
209	08.04.244.01	Banto Hilir I	BANTO HILIR - PASAR LOLO	40	1	1	Jbt. Gantung	Rusak Berat	Pas. Batu	Baik	Kayu	Rusak Berat	Pas. Batu	Baik	Rusak Berat
				40	1	1	Jbt. Gantung	Rusak Berat	Pas. Batu	Baik	Kayu	Rusak Berat	Pas. Batu	Baik	Rusak Berat





**DATA KONDISI JARINGAN IRIGASI  
TAHUN ANGGARAN 2020**

No.	Propinsi / Kab / Kecamatan	Nama Daerah Irigasi	Luas Areal (Ha)	Kondisi (Ha)								Indeks Pertanaman (IP) (%)			Produktivitas Padi (Ton/Ha)	Ket	
				Baik		Rusak Ringan		Rusak Sedang		Rusak Berat		Padi	Non Padi	Total			
				( Ha )	%	( Ha )	%	( Ha )	%	( Ha )	%						
01		02	03	04	05	06	07	08	09	10	11	12	13	14	15	16	17
Sumatera Barat																	
Kab. Solok																	
1	Gunung Talang	Bdr. Air Angkek Samsang	329,00	279,65	85,00	49,35	15,00	-	-	-	-	-	290,00	-	290,00	6,00	
2	Pantai Cernin	Bdr. Air Daik	93,00	93,00	100,00	0,00	-	0,00	-	-	-	-	90,00	-	90,00	6,50	Tuntas
3	Lembang Jaya	Bdr. Air dingin	300,00	300,00	100,00	-	-	0,00	-	-	-	-	264,00	-	264,00	6,50	Tuntas
4	Danu Kembar	Bdr. Air Jernih	30,00	15,00	50,00	-	-	15,00	50,00	-	-	-	51,00	-	51,00	3,45	
5	Kubung	Bdr. Anglai	172,00	172,00	100,00	0,00	-	0,00	-	-	-	-	267,00	-	267,00	6,50	Tuntas
6	Gunung Talang	Bdr. Balecong Mudak	358,00	358,00	100,00	0,00	-	0,00	-	-	-	-	290,00	-	290,00	6,50	Tuntas
7	Lembang Jaya	Bdr. Balang	100,00	70,00	70,00	5,00	5,00	0,00	-	25,00	25,00	25,00	264,00	-	264,00	5,50	
8	Lembang Jaya	Bdr. Baru	75,00	60,00	80,00	-	-	15,00	20,00	-	-	-	264,00	-	264,00	5,50	
9	Hiliran Gumanti	Bdr. Barusang	47,00	47,00	100,00	0,00	-	0,00	-	-	-	-	254,00	-	254,00	6,50	Tuntas
10	IX Koto Sungai Lasi	Bdr. Batang simo	143,00	143,00	100,00	-	-	-	-	-	-	-	265,00	-	265,00	5,95	Tuntas
11	X Koto Singkarak	Bdr. Batu Baginrak	285,00	270,00	94,74	15,00	5,26	-	-	22,03	-	-	271,00	-	271,00	6,20	
12	Lembang Jaya	Bdr. Bawah Gunung	257,00	200,00	77,82	0,39	0,15	56,61	22,03	-	-	-	264,00	-	264,00	5,50	
13	Gunung Talang	Bdr. Bukit Jalang	291,00	160,05	55,00	72,75	25,00	58,20	20,00	-	-	-	290,00	-	290,00	6,00	
14	Pantai Cernin	Bdr. Bukit Berampuang	390,00	390,00	100,00	0,00	-	0,00	-	-	-	-	238,00	-	238,00	6,50	Tuntas
15	Junjung Sirih	Bdr. Bunian	97,00	97,00	100,00	0,00	-	0,00	-	-	-	-	282,00	-	282,00	6,52	Tuntas
16	Pantai Cernin	Bdr. Gadang	87,00	87,00	100,00	-	-	-	-	-	-	-	245,00	-	245,00	5,00	Tuntas
17	X Koto Singkarak	Bdr. Gadang	172,00	172,00	100,00	-	-	-	-	-	-	-	275,00	-	275,00	6,20	Tuntas
18	Kubung	Bdr. Galang	95,00	95,00	100,00	-	-	-	-	-	-	-	287,00	-	287,00	6,50	Tuntas
19	Lembang Jaya	Bdr. Gantiang	80,00	60,00	75,00	0,00	-	20,00	25,00	0,00	-	-	264,00	-	264,00	5,50	
20	Gunung Talang	Bdr. Garngang	85,00	51,00	60,00	0,00	-	12,75	15,00	21,25	25	25	290,00	-	290,00	6,00	
21	Kubung	Bdr. Guguk Bahang	76,00	76,00	100,00	-	-	-	-	-	-	-	267,00	-	267,00	6,20	Tuntas
22	Junjung Sirih	Bdr. Guguk Bulek	109,00	88,88	81,54	16,35	15,00	3,77	3,46	-	-	-	282,00	-	282,00	6,52	
23	Payung Sekaki	Bdr. Guguk Gayo	123,00	120,00	97,56	3,00	2,44	-	-	-	-	-	300,00	-	300,00	5,60	
24	Bukit Sundi	Bdr. Guguk Manyalek	70,00	70,00	100,00	0,00	-	0,00	-	-	-	-	285,00	-	285,00	6,50	Tuntas
25	Kubung	Bdr. Guguk Rantau	450,00	450,00	100,00	0,00	-	0,00	-	-	-	-	267,00	-	267,00	6,20	
26	Gunung Talang	Bdr. Gurah	209,00	150,00	71,77	30,00	14,35	29,00	13,88	-	-	-	290,00	-	290,00	6,10	
27	Lembang Jaya	Bdr. Gurun Panjang	834,00	595,00	71,34	30,50	3,66	0,00	-	208,5	25,0	25,0	264,00	-	264,00	5,50	
28	X Koto Singkarak	Bdr. Imang	249,00	249,00	100,00	-	-	-	-	-	-	-	271,00	-	271,00	6,20	Tuntas
29	Payung Sekaki	Bdr. Kajai	44,00	44,00	100,00	-	-	-	-	-	-	-	300,00	-	300,00	6,00	Tuntas
30	Gunung Talang	Bdr. Kampong Jawa	123,00	73,80	60,00	12,30	10,00	36,90	30,00	-	-	-	290,00	-	290,00	6,00	
31	X Koto Singkarak	Bdr. Kandang Beo	59,00	30,00	50,85	2,50	4,24	0,00	-	26,50	44,92	44,92	271,00	-	271,00	6,20	
32	Lembang Jaya	Bdr. Kapalo Danau	45,00	45,00	100,00	-	-	-	-	-	-	-	264,00	-	264,00	5,50	Tuntas
33	Lembang Gumanti	Bdr. Kapalo Koto	179,00	150,00	83,80	0,00	-	29,00	16,20	-	-	-	175,00	200,00	375,00	4,20	Tuntas
34	X Koto Datas	Bdr. Kaliao	75,00	75,00	100,00	-	-	-	-	-	-	-	275,00	-	275,00	6,00	Tuntas
35	IX Koto Sungai Lasi	Bdr. Kayu Kundue	78,00	46,80	60,00	23,40	30,00	7,80	10,00	-	-	-	268,00	-	268,00	5,81	
36	Gunung Talang	Bdr. Kilangan	256,00	84,80	33,13	40,00	15,63	131,20	51,25	-	-	-	290,00	-	290,00	6,00	
37	Gunung Talang	Bdr. Koto Gaek	652,00	600,00	92,02	0,00	-	52,00	7,98	-	-	-	300,00	-	300,00	6,10	
38	Kubung	Bdr. Koto Hilalang	280,00	250,00	89,29	2,00	0,71	28,00	10,00	-	-	-	267,00	-	267,00	6,20	
39	Payung Sekaki	Bdr. Kubang	71,00	71,00	100,00	-	-	0,00	-	-	-	-	300,00	-	300,00	5,16	Tuntas

No.	Propinsi / Kab / Kecamatan	Nama Daerah Irigasi	Luas Areal (Ha)	Kondisi (Ha)								Indeks Pertamanan (IP) (%)			Produktivitas Padi (Ton/He)	Ket
				Baik		Rusak Ringan		Rusak Sedang		Rusak Berat		Padi	Non Padi	Total		
				(Ha)	%	(Ha)	%	(Ha)	%	(Ha)	%					
01	02	03	04	05	06	07	08	09	10	11	12	13	14	15	16	17
40	Pantai Cemrin	Bdr. Kulemban	150,00	140,00	93,33	10,00	6,67	0,00	-	-	-	255,00	-	255,00	5,10	
41	Bukit Sundi	Bdr. Kuliuh	97,00	97,00	100,00	-	-	-	-	-	-	285,00	-	285,00	6,50	Tuntas
42	Gunung Talang	Bdr. Kuok	418,00	209,00	50,00	41,80	10,00	167,20	40,00	-	-	210,00	-	210,00	6,00	
43	X Koto Diatas	Bdr. Ladang Laweh	36,00	36,00	100,00	0,00	-	0,00	-	-	-	206,00	-	206,00	4,81	Tuntas
44	Kubung	Bdr. Lampayo	108,00	108,00	100,00	-	-	-	-	-	-	267,00	-	267,00	6,20	Tuntas
45	Gunung Talang	Bdr. Lembang	243,00	200,00	82,30	24,30	10,00	18,70	7,70	-	-	290,00	-	290,00	6,00	
46	Kubung	Bdr. Lembang Duri	104,00	104,00	100,00	-	-	-	-	-	-	290,00	-	290,00	6,00	Tuntas
47	IX Koto Sungai Lasi	Bdr. Limau Hantu	55,00	55,00	100,00	-	-	-	-	-	-	258,00	-	258,00	5,81	Tuntas
48	Bukit Sundi	Bdr. Lolo	50,00	35,00	70,00	10,00	20,00	5,00	10,00	-	-	285,00	-	285,00	6,50	
49	X Koto Diatas	Bdr. Lurah Putih	39,00	39,00	100,00	-	-	-	-	-	-	206,00	-	206,00	4,81	Tuntas
50	X Koto Diatas	Bdr. Mandi-Mandian	45,00	45,00	100,00	-	-	-	-	-	-	206,00	-	206,00	4,81	Tuntas
51	Lembang Jaya	Bdr. Manggis	70,00	70,00	100,00	-	-	-	-	-	-	285,00	-	285,00	6,50	Tuntas
52	Gunung Talang	Bdr. Mangkudu	75,00	45,00	60,00	22,50	30,00	7,50	10,00	-	-	290,00	-	290,00	6,00	
53	Gunung Talang	Bdr. Musajik	170,00	102,00	60,00	17,00	10,00	51,00	30,00	-	-	290,00	-	290,00	6,00	
54	Lembang Jaya	Bdr. Nagari	100,00	50,00	50,00	20,00	20,00	20,00	20,00	10,00	10,00	264,00	-	264,00	5,50	
55	Lembah Gumanti	Bdr. Ngatau Gadang	72,00	72,00	100,00	-	-	-	-	-	-	290,00	-	290,00	6,00	Tuntas
56	Bukit Sundi	Bdr. Paninjauan	75,00	65,00	86,67	5,00	6,67	5,00	6,67	-	-	290,00	-	290,00	6,50	
57	Junjung Sirih	Bdr. Pauh	160,00	160,00	100,00	-	-	-	-	-	-	282,00	-	282,00	6,52	Tuntas
58	Hiliran Gumanti	Bdr. Payo	87,00	75,00	86,21	6,00	6,90	6,00	6,90	-	-	255,00	-	255,00	5,20	
59	Kubung	Bdr. Pinang Barrik	47,00	47,00	100,00	-	-	0,00	-	-	-	267,00	-	267,00	6,20	Tuntas
60	X Koto Singkarak	Bdr. Pitu Rayo	50,00	50,00	100,00	-	-	-	-	-	-	271,00	-	271,00	6,20	Tuntas
61	X Koto Singkarak	Bdr. Pempa I	153,00	153,00	100,00	-	-	-	-	-	-	285,00	-	285,00	6,50	Tuntas
62	X Koto Singkarak	Bdr. Pempa II	110,00	110,00	100,00	-	-	-	-	-	-	275,00	-	275,00	6,20	Tuntas
63	X Koto Singkarak	Bdr. Pempa III	89,00	89,00	100,00	-	-	-	-	-	-	271,00	-	271,00	6,20	Tuntas
64	X Koto Singkarak	Bdr. Pempa V	283,00	110,80	39,15	59,00	20,85	84,90	30,00	28,30	10,00	271,00	-	271,00	6,20	
65	Kubung	Bdr. Pempa VI	285,00	128,50	45,09	99,50	34,91	57,00	20,00	-	-	271,00	-	271,00	6,20	
66	Hiliran Gumanti	Bdr. Rimbo Gantong	137,00	93,30	68,10	0,00	-	43,70	31,90	-	-	254,00	-	254,00	5,00	
67	Bukit Sundi	Bdr. Sawah Banyak	70,00	70,00	100,00	-	-	-	-	-	-	285,00	-	285,00	6,50	Tuntas
68	Kubung	Bdr. Sawah Belukar	231,00	138,60	60,00	-	-	92,40	40,00	-	-	267,00	-	267,00	6,20	
69	Gunung Talang	Bdr. Sawah Bukit	154,00	154,00	100,00	-	-	-	-	-	-	290,00	-	290,00	6,00	Tuntas
70	Bukit Sundi	Bdr. Sawah Durian	70,00	70,00	100,00	-	-	-	-	-	-	285,00	-	285,00	6,50	Tuntas
71	X Koto Singkarak	Bdr. Sawah Laweh I	30,00	6,50	21,67	10,00	33,33	7,50	25,00	6,00	20,00	271,00	-	271,00	6,20	
72	Junjung Sirih	Bdr. Sawah Luar	146,00	122,00	83,56	0,00	-	24,00	16,44	-	-	285,00	-	285,00	6,55	
73	X Koto Diatas	Bdr. Sawah Panjang	33,00	8,80	26,67	11,00	33,33	3,30	10,00	9,90	30,00	206,00	-	206,00	4,81	
74	Kubung	Bdr. Sawah Pinang	77,00	-	-	50,05	65,00	15,40	20,00	11,55	15,00	267,00	-	267,00	6,20	
75	Bukit Sundi	Bdr. Sawah Ratak	75,00	-	-	41,25	55,00	18,75	25,00	15,00	20,00	285,00	-	285,00	6,50	
76	Bukit Sundi	Bdr. Sawah Ruko	119,00	-	-	83,30	70,00	23,80	20,00	11,90	10,00	285,00	-	285,00	6,50	
77	Bukit Sundi	Bdr. Sawah Sundi	50,00	50,00	64,94	-	-	-	-	-	-	285,00	-	285,00	6,50	
78	Bukit Sundi	Bdr. Sawah Tengah	45,00	31,50	70,00	9,00	20,00	4,50	10,00	-	-	285,00	-	285,00	6,50	
79	Hiliran Gumanti	Bdr. Sungai Baling	40,00	35,00	87,50	5,00	12,50	0,00	-	-	-	254,00	-	254,00	5,00	
80	Bukit Sundi	Bdr. Sungai Buih	100,00	70,00	70,00	-	-	30,00	30,00	-	-	256,00	-	256,00	6,50	
81	Gunung Talang	Bdr. Sungai Gasang	61,00	36,60	60,00	6,10	10,00	18,30	30,00	-	-	290,00	-	290,00	6,00	



No.	Propinsi / Kab / Kecamatan	Nama Daerah Irigasi	Luas Areal (Ha)	Kondisi (Ha)										Indeks Pertanaman (IP) (%)			Produktivitas Padi (Ton/Ha)	Ket
				Baik		Rusak Ringan		Rusak Sedang		Rusak Berat		Padi	Non Padi	Total				
				(Ha)	%	(Ha)	%	(Ha)	%	(Ha)	%							
01	02	03	04	05	06	07	08	09	10	11	12	13	14	15	16	17		
82	Gunung Talang	Bdr Sungai Jernih I	50,00	15,00	30,00	10,00	20,00	10,00	20,00	15	30	290,00	-	290,00	6,00			
83	Gunung Talang	Bdr Tabek Dangka	155,00	108,50	70,00	31,00	20,00	15,50	10,00	-	-	290,00	-	290,00	6,00			
84	IX Koto Sungai Lasi	Bdr Tabek Kabau Busuak	76,00	22,80	30,00	22,80	30,00	22,80	30,00	7,60	10,00	258,00	-	258,00	5,81			
85	Gunung Talang	Bdr Tabek Panjang	109,00	81,75	75,00	16,35	15,00	10,90	10,00	-	-	290,00	-	290,00	6,00			
86	Kubung	Bdr Tabek Sorsang	178,00	160,00	89,89	9,00	5,06	9,00	5,06	-	-	267,00	-	267,00	6,20			
87	Lembang Jaya	Bdr Tabang	65,00	45,50	70,00	13,00	20,00	6,50	10,00	-	-	264,00	-	264,00	5,50			
88	Gunung Talang	Bdr Taluk Bawah	150,00	105,00	70,00	0,00	-	45,00	30,00	-	-	290,00	-	290,00	6,00			
89	X Koto Singkarak	Bdr Tampunk	78,00	78,00	100,00	-	-	-	-	-	-	271,00	-	271,00	6,20	Tuntas		
90	Bukit Sundi	Bdr Tanguak-Tanguak	95,00	70,00	73,68	-	-	25,00	26,32	-	-	285,00	-	285,00	6,50			
91	X Koto Singkarak	Bdr Tapi Piliang	213,00	150,00	70,42	20,00	9,39	43,00	20,19	-	-	272,00	-	272,00	6,40			
92	Bukit Sundi	Bdr Tapian Puli	105,00	100,00	95,24	-	-	5,00	4,76	-	-	290,00	-	290,00	6,50			
93	Hiliran Gumnanti	Bdr Taratak Jarang	88,00	60,00	68,18	1,60	1,82	26,40	30,00	-	-	254,00	-	254,00	5,00			
94	Hiliran Gumnanti	Bdr Taratak Telang	62,00	62,00	100,00	0,00	-	0,00	-	-	-	254,00	-	254,00	5,00			
95	Bukit Sundi	Bdr Timbulun	100,00	75,00	75,00	10,00	10,00	15,00	15,00	-	-	285,00	-	285,00	6,50			
96	Gunung Talang	Bdr Ulu Air	187,00	50,00	26,74	137,00	73,26	0,00	-	-	-	290,00	-	290,00	6,00			
97	Junjung Sirih	Bdr Ulu Air	205,00	205,00	100,00	-	-	-	-	-	-	282,00	-	282,00	6,52	Tuntas		
98	Hiliran Gumnanti	Bdr Usak ( PLTMH )	42,00	21,00	50,00	4,20	10,00	16,80	40,00	-	-	254,00	-	254,00	5,00			
99	Junjung Sirih	Bdr Tubasi	41,00	35,00	85,37	6,00	14,63	0,00	-	-	-	282,00	-	282,00	6,52			
100	Junjung Sirih	Bdr Pauh	160,00	112,00	70,00	32,00	20,00	16,00	10,00	-	-	282,00	-	282,00	6,52	Tuntas		
101	Junjung Sirih	Bdr Ulu Air	205,00	205,00	100,00	-	-	-	-	-	-	282,00	-	282,00	6,52			
102	Junjung Sirih	Bdr Guguk Bulek	109,00	15,00	13,76	16,35	15,00	30,00	27,52	47,65	43,72	282,00	-	282,00	6,52	Tuntas		
103	Junjung Sirih	Bdr Talago	25,00	25,00	100,00	-	-	-	-	-	-	282,00	-	282,00	6,52			
104	Junjung Sirih	Bdr Karang	40,00	40,00	100,00	-	-	-	-	-	-	282,00	-	282,00	6,52	Tuntas		
105	Junjung Sirih	Bdr Sawah Luar	146,00	40,60	27,81	14,60	10,00	47,00	32,19	43,80	30,00	282,00	-	282,00	6,52			
106	X Koto Singkarak	Bdr Kandang Beo	59,00	9,00	15,25	11,65	19,75	11,85	20,08	26,50	44,92	271,00	-	271,00	6,20			
107	X Koto Singkarak	Bdr Tapi Piliang	213,00	75,50	35,45	52,30	24,55	60,20	28,26	25,00	11,74	271,00	-	271,00	6,20			
108	X Koto Singkarak	Bdr Batu Baginik	285,00	270,00	94,74	15,00	5,26	-	-	-	-	271,00	-	271,00	6,20			
109	X Koto Singkarak	Bdr Air Angkek	40,00	40,00	100,00	-	-	-	-	-	-	271,00	-	271,00	6,20	Tuntas		
110	X Koto Singkarak	Bdr Sawah Pinang	30,00	21,00	70,00	6,00	20,00	3,00	10,00	-	-	271,00	-	271,00	6,20			
111	X Koto Singkarak	Bdr Jambak	30,00	30,00	100,00	-	-	-	-	-	-	271,00	-	271,00	6,20	Tuntas		
112	X Koto Singkarak	Bdr Karang Nago	93,00	83,00	89,25	10,00	10,75	0,00	-	-	-	271,00	-	271,00	6,20			
113	X Koto Singkarak	Bdr Tampunk	78,00	78,00	100,00	-	-	-	-	-	-	271,00	-	271,00	6,20	Tuntas		
114	X Koto Singkarak	Bdr Tangah Sirih	30,00	21,00	70,00	6,00	20,00	3,00	10,00	-	-	271,00	-	271,00	6,20			
115	X Koto Singkarak	Bdr Gadang	172,00	40,20	23,37	63,00	36,63	17,20	10,00	51,60	30,00	271,00	-	271,00	6,20			
116	X Koto Singkarak	Bdr Tuo Ujung Ladang	167,00	167,00	100,00	-	-	-	-	-	-	271,00	-	271,00	6,20	Tuntas		
117	X Koto Singkarak	Bdr Timbaru	30,00	28,00	93,33	2,00	6,67	-	-	-	-	271,00	-	271,00	6,20			
118	X Koto Singkarak	Bdr Swih Panjang Santua	33,00	23,10	70,00	6,60	20,00	3,30	10,00	-	-	271,00	-	271,00	6,20			
119	X Koto Singkarak	Bdr Sawah Laweh I	30,00	6,50	21,67	10,00	33,33	7,50	25,00	6,00	20,00	271,00	-	271,00	6,20			
120	X Koto Singkarak	Bdr Sawah Laweh II	40,00	28,00	70,00	8,00	20,00	4,00	10,00	-	-	271,00	-	271,00	6,20			
121	X Koto Diatas	Bdr Air Jernih	31,00	21,70	70,00	6,20	20,00	3,10	10,00	-	-	206,00	-	206,00	4,81			
122	X Koto Diatas	Bdr Lurah Putih	39,00	39,00	100,00	-	-	-	-	-	-	206,00	-	206,00	4,81	Tuntas		
123	X Koto Diatas	Bdr Sawah Panjang	33,00	8,80	26,67	11,00	33,33	3,30	10,00	9,90	30,00	206,00	-	206,00	4,81			



No.	Propinsi / Kab / Kecamatan	Nama Daerah Irigasi	Luas Areal (ha)	Kondisi (ha)										Indeks Pertanaman (IP) (%)			Produktivitas Padi (Ton/ha)	Ket
				Baik		Rusak Ringan		Rusak Sedang		Rusak Berat		Padi		Non Padi		Total		
01	02	03	04	(Ha)	%	(Ha)	%	(Ha)	%	(Ha)	%	13	14	15	16	17		
124	X Koto Diatas	Bdr. Ladang Laweh	36,00	18,00	50,00	7,20	20,00	10,80	30,00	-	-	206,00	-	-	-	206,00	4,81	
125	X Koto Diatas	Bdr. Mandi-Mandian	45,00	20,00	44,44	11,50	25,56	4,50	10,00	9,00	20,00	206,00	-	-	-	206,00	4,81	
126	X Koto Diatas	Bdr. Ganjang	30,00	30,00	100,00	0,00	-	0,00	-	-	-	206,00	-	-	-	206,00	6,50	Tuntas
127	X Koto Diatas	Bdr. Timbago	50,00	50,00	100,00	-	-	-	-	-	-	206,00	-	-	-	206,00	4,81	Tuntas
128	X Koto Diatas	Bdr. Muaro Taram	75,00	70,00	93,33	-	4,00	2,00	2,67	-	-	250,00	-	-	-	250,00	5,00	Tuntas
129	X Koto Diatas	Bdr. Rambun	27,00	27,00	100,00	-	-	-	-	-	-	206,00	-	-	-	206,00	4,81	Tuntas
130	X Koto Diatas	Bdr. Talago Laweh	53,00	37,10	70,00	-	-	-	-	-	-	250,00	-	-	-	250,00	4,81	
131	X Koto Diatas	Bdr. Mala Air	75,00	70,00	93,33	2,00	2,67	3,00	4,00	-	-	250,00	-	-	-	250,00	5,00	
132	X Koto Diatas	Bdr. Lima Puruk	40,00	28,00	70,00	8,00	20,00	4,00	10,00	-	-	206,00	-	-	-	206,00	4,81	
133	X Koto Diatas	Bdr. Balai Gunung	30,00	21,00	70,00	6,00	20,00	3,00	10,00	-	-	206,00	-	-	-	206,00	4,81	
134	X Koto Diatas	Bdr. Talago Puyu	45,00	18,00	40,00	13,50	30,00	13,50	30,00	-	-	206,00	-	-	-	206,00	4,81	
135	X Koto Diatas	Bdr. Ondung	75,00	75,00	100,00	-	-	-	-	-	-	206,00	-	-	-	206,00	4,81	Tuntas
136	X Koto Diatas	Bdr. Janjai	38,00	38,00	100,00	-	-	-	-	-	-	206,00	-	-	-	206,00	4,81	Tuntas
137	IX Koto Sungai Lasi	Bdr. Tabek Kabau Busuak	76,00	22,80	30,00	22,80	30,00	22,80	30,00	7,60	10,00	258,00	-	-	-	258,00	5,81	
138	IX Koto Sungai Lasi	Bdr. Jedang	28,00	19,60	70,00	5,60	20,00	2,80	10,00	-	-	258,00	-	-	-	258,00	5,81	
139	IX Koto Sungai Lasi	Bdr. Gelanggang Hanlu	50,00	50,00	100,00	0,00	-	0,00	-	-	-	258,00	-	-	-	258,00	5,81	Tuntas
140	IX Koto Sungai Lasi	Bdr. Sawah Tengah	26,00	26,00	100,00	0,00	-	0,00	-	-	-	258,00	-	-	-	258,00	5,81	Tuntas
141	IX Koto Sungai Lasi	Bdr. Batu Laweh (1)	27,00	18,90	70,00	5,40	20,00	2,70	10,00	-	-	258,00	-	-	-	258,00	5,81	
142	IX Koto Sungai Lasi	Bdr. Batang Simo	143,00	115,00	80,42	13,00	9,09	15,00	10,49	-	-	258,00	-	-	-	258,00	5,81	
143	Payung Sekaki	Bdr. Guguk Gayo	123,00	43,80	35,61	18,45	15,00	48,45	39,39	12,30	10,00	300,00	-	-	-	300,00	5,16	
144	Payung Sekaki	Bdr. Pincuran Tujuh	49,00	34,30	70,00	9,80	20,00	4,90	10,00	-	-	300,00	-	-	-	300,00	5,16	
145	Payung Sekaki	Bdr. Batu Balenang	35,00	35,00	100,00	-	-	-	-	-	-	300,00	-	-	-	300,00	5,16	
146	Payung Sekaki	Bdr. Anak Air	35,00	35,00	100,00	-	-	-	-	-	-	300,00	-	-	-	300,00	5,16	Tuntas
147	Payung Sekaki	Bdr. Air Luo	30,00	25,00	83,33	2,00	6,67	3,00	10,00	-	-	300,00	-	-	-	300,00	5,30	
148	Payung Sekaki	Bdr. Sikuran - Kuran	42,00	35,00	83,33	4,00	9,52	3,00	7,14	-	-	300,00	-	-	-	300,00	5,30	
149	Payung Sekaki	Bdr. Kpek	42,00	42,00	100,00	-	-	0,00	-	-	-	300,00	-	-	-	300,00	5,16	Tuntas
150	Tigo Lurah	Bdr. Lembang Mural	60,00	48,00	80,00	12,00	20,00	-	-	-	-	253,00	-	-	-	253,00	4,84	
151	Tigo Lurah	Bdr. Batu Gajah	62,00	62,00	100,00	-	-	-	-	-	-	275,00	-	-	-	275,00	6,00	Tuntas
152	Tigo Lurah	Bdr. Padang Laweh	73,00	51,10	70,00	14,60	20,00	7,30	10,00	-	-	253,00	-	-	-	253,00	4,84	
153	Tigo Lurah	Bdr. Ula Lidi	30,00	21,00	70,00	6,00	20,00	3,00	10,00	-	-	253,00	-	-	-	253,00	4,84	
154	Tigo Lurah	Bdr. Kapujan	44,00	35,20	14,00	8,80	20,00	-	-	-	-	253,00	-	-	-	253,00	4,84	
155	Tigo Lurah	Bdr. Batu Bianco	63,00	20,00	31,75	13,00	20,63	-	-	30,00	47,62	253,00	-	-	-	253,00	4,84	
156	Tigo Lurah	Bdr. Bancan Laweh	60,00	60,00	100,00	-	-	-	-	-	-	253,00	-	-	-	253,00	4,84	Tuntas
157	Tigo Lurah	Bdr. Rangkiang	60,00	12,00	20,00	-	-	24,00	40,00	24,00	40,00	253,00	-	-	-	253,00	4,84	
158	Tigo Lurah	Bdr. Sungai Abu	70,00	22,00	31,43	-	-	28,00	40,00	20,00	28,57	253,00	-	-	-	253,00	4,84	
159	Tigo Lurah	Bdr. Ganjang	80,00	65,00	81,25	7,00	8,75	8,00	10,00	-	-	260,00	-	-	-	260,00	5,00	
160	Tigo Lurah	Bdr. Tigo Jangko	50,00	40,00	80,00	-	-	0,00	-	10,00	20,00	253,00	-	-	-	253,00	4,84	
161	Tigo Lurah	Bdr. Sibatang	75,00	68,00	90,67	3,00	4,00	4,00	5,33	8,00	13,33	253,00	-	-	-	253,00	5,00	
162	Tigo Lurah	Bdr. Batang Pulau	60,00	17,00	28,33	11,00	18,33	18,00	40,00	-	-	253,00	-	-	-	253,00	4,84	
163	Tigo Lurah	Bdr. Payo	45,00	27,00	60,00	-	-	12,00	40,00	8,00	26,67	253,00	-	-	-	253,00	4,84	
164	Tigo Lurah	Bdr. Sarek Laweh	30,00	10,00	33,33	-	-	12,00	40,00	-	-	253,00	-	-	-	253,00	4,84	
165	Tigo Lurah	Bdr. Tanjung Baik	45,00	17,00	37,78	10,00	22,22	18,00	40,00	-	-	253,00	-	-	-	253,00	4,84	
166	Tigo Lurah	Bdr. Sungai Dareh	44,00	8,40	19,09	6,00	13,64	17,60	40,00	12,00	27,27	253,00	-	-	-	253,00	4,84	
167	Tigo Lurah	Bdr. Sungai Sarek	55,00	22,00	40,00	0,00	-	22,00	40,00	11,00	20,00	253,00	-	-	-	253,00	4,84	



No.	Propinsi / Kab / Kecamatan	Nama Daerah Irigasi	Luas Areal (Ha)	Kondisi (Ha)										Indeks Pertanaman (IP) (%)			Produktivitas Padi (Ton/Ha)	Ket
				Baik		Rusak Ringan		Rusak Sedang		Rusak Berat		Padi	Non Padi	Total				
				(Ha)	%	(Ha)	%	(Ha)	%	(Ha)	%							
01	02	03	04	05	06	07	08	09	10	11	12	13	14	15	16	17		
168	Tigo Lurah	Bdr. Tanjung Barisi	40,00	12,00	30,00	-	-	16,00	40,00	12,00	30,00	253,00	-	253,00	4,84			
169	Tigo Lurah	Bdr. Batu Gantung	38,00	30,00	78,95	5,00	13,16	3,00	7,89	-	-	260,00	-	260,00	5,00			
170	Tigo Lurah	Bdr. Muaro	32,00	10,00	31,25	-	-	12,80	40,00	9,20	28,75	253,00	-	253,00	4,84			
171	Tigo Lurah	Bdr. Sigaliki	38,00	10,00	26,32	-	-	15,20	40,00	12,80	33,68	253,00	-	253,00	4,84			
172	Tigo Lurah	Bdr. Koto Lamo	78,00	46,80	60,00	-	-	5,20	6,67	26,00	33,33	253,00	-	253,00	4,84			
173	Tigo Lurah	Bdr. Takunggal	38,00	11,80	31,05	-	-	15,20	40,00	11,00	28,95	253,00	-	253,00	4,84			
174	Tigo Lurah	Bdr. Saetik Air	50,00	50,00	100,00	-	-	-	-	-	-	275,00	-	275,00	6,00	Tuntas		
175	Tigo Lurah	Bdr. Kunik Tamu	42,00	10,20	24,29	-	-	16,80	40,00	15,00	35,71	253,00	-	253,00	4,84			
176	Tigo Lurah	Bdr. Pangka Pulaui	43,00	38,00	88,37	5,00	11,63	0,00	-	-	-	253,00	-	253,00	4,84			
177	Tigo Lurah	Bdr. Garabak	66,00	11,40	17,27	13,20	20,00	26,40	40,00	15,00	22,73	253,00	-	253,00	4,84			
178	Tigo Lurah	Bdr. Batu Bagirik	29,00	1,60	5,52	5,80	20,00	11,60	40,00	10,00	34,48	253,00	-	253,00	4,84			
179	Tigo Lurah	Bdr. Tanggalo	60,00	11,00	18,33	12,00	20,00	24,00	40,00	13,00	21,67	253,00	-	253,00	4,84			
180	Tigo Lurah	Bdr. Sungai Karimba	60,00	60,00	100,00	-	-	-	-	-	-	253,00	-	253,00	4,84	Tuntas		
181	Tigo Lurah	Bdr. Lubuak Tareh	40,00	6,00	15,00	8,00	20,00	16,00	40,00	10,00	25,00	253,00	-	253,00	4,84			
182	Kubung	Bdr. Anjalai	172,00	172,00	100,00	0,00	-	0,00	-	-	-	267,00	-	267,00	6,50	Tuntas		
183	Kubung	Bdr. Sawah Ujung	83,00	83,00	100,00	-	-	-	-	-	-	275,00	-	275,00	6,20	Tuntas		
184	Kubung	Bdr. Sawah Talang	27,00	6,00	22,22	5,40	20,00	15,60	57,78	-	-	267,00	-	267,00	6,20	Tuntas		
185	Kubung	Bdr. Guguk Batang	76,00	76,00	100,00	-	-	-	-	-	-	267,00	-	267,00	6,20	Tuntas		
186	Kubung	Bdr. Pinang Barik	47,00	47,00	100,00	-	-	-	-	-	-	267,00	-	267,00	6,20	Tuntas		
187	Kubung	Bdr. Koto Darek	51,00	20,00	39,22	10,20	20,00	20,80	40,78	-	-	267,00	-	267,00	6,20	Tuntas		
188	Kubung	Bdr. Galuang	95,00	95,00	100,00	0,00	-	0,00	-	-	-	267,00	-	267,00	6,20	Tuntas		
189	Kubung	Bdr. Tabek Sursari	178,00	106,80	60,00	0,00	-	44,50	25,00	26,70	15,00	267,00	-	267,00	6,20	Tuntas		
190	Kubung	Bdr. Lembang Duri	104,00	104,00	100,00	-	-	-	-	-	-	290,00	-	290,00	6,50	Tuntas		
191	Kubung	Bdr. Panjang Kt.Hilalang	325,00	181,58	55,87	-	-	100,00	30,77	43,42	13,36	267,00	-	267,00	6,20			
192	Buket Sundi	Bdr. Sungai Buluh	100,00	70,00	70,00	-	-	30,00	30,00	-	-	285,00	-	285,00	6,50			
193	Buket Sundi	Bdr. Sawah Lurah	75,00	40,00	53,33	15,00	20,00	20,00	26,67	-	-	285,00	-	285,00	6,50			
194	Buket Sundi	Bdr. Sawah Lambeth	75,00	30,00	40,00	-	-	45,00	60,00	-	-	285,00	-	285,00	6,50			
195	Buket Sundi	Bdr. Kandang Cingkuak	40,00	40,00	100,00	-	-	-	-	-	-	285,00	-	285,00	6,50	Tuntas		
196	Buket Sundi	Bdr. Sawah Kubang	36,00	25,20	70,00	-	-	-	-	-	-	285,00	-	285,00	6,50			
197	Buket Sundi	Bdr. Sawah Kuali	75,00	75,00	100,00	-	-	3,60	10,00	-	-	285,00	-	285,00	6,50			
198	Buket Sundi	Bdr. Padang Jaweh	60,00	42,00	70,00	-	-	18,00	30,00	-	-	285,00	-	285,00	6,50			
199	Buket Sundi	Bdr. Ampang	76,00	53,20	70,00	-	-	22,80	30,00	-	-	285,00	-	285,00	6,50			
200	Buket Sundi	Bdr. Sarang Gagak	30,00	11,00	36,67	-	-	9,00	30,00	10,00	33,33	285,00	-	285,00	6,50			
201	Buket Sundi	Bdr. Swih Nyik Ganyek	28,00	19,60	70,00	5,60	20,00	2,80	10,00	-	-	285,00	-	285,00	6,50			
202	Buket Sundi	Bdr. Tanguak-Tanguak I	40,00	28,00	70,00	8,00	20,00	4,00	10,00	-	-	285,00	-	285,00	6,50			
203	Buket Sundi	Bdr. Kuluh	97,00	97,00	100,00	-	-	-	-	-	-	285,00	-	285,00	6,50	Tuntas		
204	Buket Sundi	Bdr. Ambacang	75,00	52,50	70,00	-	-	7,50	10,00	-	-	285,00	-	285,00	6,50			
205	Buket Sundi	Bdr. Padang Laweh 1	33,00	23,10	70,00	6,60	20,00	3,30	10,00	-	-	285,00	-	285,00	6,50			

No.	Propinsi / Kab / Kecamatan	Nama Daerah Irigasi	Luas Areal (Ha)	Kondisi (Ha)								Indeks Pertanaman (IP) (%)			Produktivitas Padi (Ton/Ha)	Ket
				Baik		Rusak Ringan		Rusak Sedang		Rusak Berat		Padi	Non Padi	Total		
				(Ha)	%	(Ha)	%	(Ha)	%	(Ha)	%					
01	02	03	04	05	06	07	08	09	10	11	12	13	14	15	16	17
206	Lembang Jaya	Bdr. Nagari	100,00	50,00	50,00	20,00	20,00	20,00	20,00	10,00	10,00	264,00	-	264,00	5,50	
207	Lembang Jaya	Bdr. Gunung Panjang	834,00	408,90	49,03	130,10	15,60	295,00	35,37	-	-	264,00	-	264,00	5,50	
208	Lembang Jaya	Bdr. Air dingin	300,00	300,00	100,00	-	-	0,00	-	-	-	264,00	-	264,00	6,50	Tuntas
209	Lembang Jaya	Bdr. Batu Ampa	40,00	28,00	70,00	-	-	2,00	5,00	10,00	25,00	264,00	-	264,00	5,50	
210	Lembang Jaya	Bdr. Pulau	45,00	11,50	25,56	9,00	-	24,50	10,00	-	-	264,00	-	264,00	5,50	
211	Lembang Jaya	Bdr. Jongah	40,00	28,00	70,00	-	-	12,00	30,00	-	-	264,00	-	264,00	5,50	
212	Lembang Jaya	Bdr. Baling	100,00	60,00	60,00	0,00	-	15,00	15,00	25,00	25,00	264,00	-	264,00	5,50	
213	Lembang Jaya	Bdr. Barito Swh. Talang	65,00	57,00	87,69	3,00	-	5,00	7,69	-	-	264,00	-	264,00	6,00	
214	Lembang Jaya	Bdr. Sawah Talang	75,00	52,50	70,00	15,00	20,00	7,50	10,00	-	-	264,00	-	264,00	5,50	
215	Lembang Jaya	Bdr. Palupuh	44,00	37,00	84,09	4,00	9,09	3,00	6,82	-	-	264,00	-	264,00	6,00	
216	Lembang Jaya	Bdr. Bawah Gunung	257,00	200,00	77,82	0,39	0,15	56,61	22,03	-	-	264,00	-	264,00	5,50	
217	Lembang Talang	Bdr. Air Angkek Samsang	329,00	213,85	65,00	49,35	15,00	65,80	20,00	-	-	290,00	-	290,00	6,00	
218	Lembang Talang	Bdr. Kiliangan	256,00	59,20	23,13	40,00	15,63	131,20	51,25	25,6	10,0	290,00	-	290,00	6,00	
219	Lembang Talang	Bdr. Bukit Jaling	291,00	160,05	55,00	72,75	25,00	58,20	20,00	-	-	290,00	-	290,00	6,00	
220	Lembang Talang	Bdr. Baruah Apa	55,00	38,50	70,00	11,00	20,00	5,50	10,00	-	-	290,00	-	290,00	6,00	
221	Lembang Talang	Bdr. Tabek Rajo	43,00	30,10	70,00	8,60	20,00	4,30	10,00	-	-	290,00	-	290,00	6,00	
222	Lembang Talang	Bdr. Musajik	170,00	153,00	90,00	17,00	10,00	0,00	-	-	-	290,00	-	290,00	6,00	
223	Lembang Talang	Bdr. Tabek Dangka	155,00	108,50	70,00	31,00	20,00	15,50	10,00	-	-	290,00	-	290,00	6,00	
224	Lembang Talang	Bdr. Sarang Bangau	50,00	35,00	70,00	10,00	20,00	5,00	10,00	-	-	290,00	-	290,00	6,00	
225	Lembang Talang	Bdr. Lembang	243,00	217,80	89,63	24,30	10,00	0,90	0,37	-	-	290,00	-	290,00	6,00	
226	Lembang Talang	Bdr. Jaro Batu	120,00	84,00	70,00	24,00	20,00	12,00	10,00	-	-	290,00	-	290,00	6,00	
227	Lembang Talang	Bdr. Ambacang Kunang	50,00	50,00	100,00	-	-	-	-	-	-	290,00	-	290,00	6,00	Tuntas
228	Lembang Talang	Bdr. Kampung Jawa	123,00	123,00	100,00	-	-	-	-	-	-	290,00	-	290,00	6,50	Tuntas
229	Lembang Talang	Bdr. Garnging	85,00	51,00	60,00	12,75	15,00	21,25	25,00	-	-	290,00	-	290,00	6,00	
230	Lembang Talang	Bdr. Tabek Panjang	109,00	81,75	75,00	16,35	15,00	10,90	10,00	-	-	290,00	-	290,00	6,00	
231	Lembang Talang	Bdr. Madang	40,00	28,00	70,00	8,00	20,00	4,00	10,00	-	-	290,00	-	290,00	6,00	
232	Lembang Talang	Bdr. Batang Barus	125,00	100,00	80,00	0,00	-	25,00	20,00	-	-	290,00	-	290,00	6,00	
233	Lembang Talang	Bdr. Tuo Kayu Aro	45,00	31,50	70,00	9,00	20,00	4,50	10,00	-	-	290,00	-	290,00	6,00	
234	Lembang Talang	Bdr. Sungai Jannah I	50,00	15,00	30,00	10,00	20,00	10,00	20,00	15	30	290,00	-	290,00	6,00	
235	Lembang Talang	Bdr. Air Sapan	70,00	49,00	70,00	14,00	20,00	7,00	10,00	-	-	290,00	-	290,00	6,00	
236	Lembang Talang	Bdr. Air Sarak	75,00	75,00	100,00	-	-	-	-	-	-	290,00	-	290,00	6,00	Tuntas
237	Lembang Talang	Bdr. Andaleh	35,00	24,50	70,00	7,00	20,00	3,50	10,00	-	-	290,00	-	290,00	6,00	
238	Lembang Talang	Bdr. Tuo Lubuk Selasih	45,00	40,00	88,89	2,00	4,44	3,00	6,67	-	-	290,00	-	290,00	6,00	
239	Lembang Talang	Bdr. Sungai Myalo	40,00	28,00	70,00	8,00	20,00	4,00	10,00	-	-	290,00	-	290,00	6,00	
240	Lembang Talang	Bdr. Surau Lakuk	31,00	21,70	70,00	6,20	20,00	3,10	10,00	-	-	290,00	-	290,00	6,00	
241	Lembang Talang	Bdr. Air Jernih	50,00	35,00	70,00	10,00	20,00	5,00	10,00	-	-	290,00	-	290,00	6,00	
242	Lembang Talang	Bdr. Tabek Bidrak	70,00	49,00	70,00	14,00	20,00	7,00	10,00	-	-	290,00	-	290,00	6,00	
243	Lembang Talang	Bdr. Ampak Ikua Koto	60,00	42,00	70,00	12,00	20,00	6,00	10,00	-	-	290,00	-	290,00	6,00	
244	Lembang Talang	Bdr. Koto Aleh	60,00	42,00	70,00	7,00	20,00	3,50	10,00	-	-	290,00	-	290,00	6,00	
245	Lembang Talang	Bdr. Gadang I	35,00	24,50	70,00	7,00	20,00	3,50	10,00	-	-	290,00	-	290,00	6,00	
246	Lembang Talang	Bdr. Subarang	54,00	37,80	70,00	10,80	20,00	5,40	10,00	-	-	290,00	-	290,00	6,00	
247	Lembang Talang	Bdr. Rawang	35,00	24,50	70,00	7,00	20,00	3,50	10,00	-	-	290,00	-	290,00	6,00	
248	Lembang Talang	Bdr. Koto Gaek	652,00	565,20	86,69	10,95	1,58	0,00	-	75,85	11,63	290,00	-	290,00	6,00	



No.	Propinsi / Kab / Kecamatan	Nama Daerah Irigasi	Luas Areal (Ha)	Kondisi (Ha)								Indeks Pertanaman (IP) (%)			Produktivitas Padi (Ton/ha)	Ket
				Baik		Rusak Ringan		Rusak Sedang		Rusak Berat		Padi	Non Padi	Total		
				(Ha)	%	(Ha)	%	(Ha)	%	(Ha)	%					
01	02	03	04	05	06	07	08	09	10	11	12	13	14	15	16	17
249	Pantai Cernin	Bdr. Gadang	87,00	87,00	100,00	-	-	-	-	-	-	238,00	-	238,00	4,80	Tuntas
250	Pantai Cernin	Bdr. Bukit Barampung	390,00	390,00	100,00	-	-	-	-	-	-	238,00	-	238,00	6,50	Tuntas
251	Pantai Cernin	Bdr. Air Daik	93,00	93,00	100,00	0,00	-	0,00	-	-	-	238,00	-	238,00	6,50	Tuntas
252	Pantai Cernin	Bdr. Sungai Indarung	73,00	49,50	67,81	-	-	11,00	15,07	12,50	17,12	238,00	-	238,00	4,80	Tuntas
253	Pantai Cernin	Bdr. Batu Panjang	65,00	65,00	100,00	-	-	-	-	-	-	275,00	-	275,00	6,00	Tuntas
254	Pantai Cernin	Bdr. Limau Hantu	30,00	21,00	70,00	6,00	20,00	3,00	10,00	-	-	238,00	-	238,00	4,80	Tuntas
255	Pantai Cernin	Bdr. Air Sorsang	26,00	26,00	100,00	-	-	0,00	-	-	-	238,00	-	238,00	4,80	Tuntas
256	Pantai Cernin	Bdr. Kulemban	172,00	117,30	68,20	17,20	10,00	15,00	8,72	22,50	13,08	238,00	-	238,00	4,80	Tuntas
257	Pantai Cernin	Bdr. Timbukan	134,00	134,00	100,00	-	-	-	-	-	-	238,00	-	238,00	4,80	Tuntas
258	Hiliran Gumanti	Bdr. Payo	110,00	66,00	60,00	22,00	20,00	22,00	20,00	-	-	254,00	-	254,00	5,00	
259	Hiliran Gumanti	Bdr. Tungga Gadang	83,00	58,10	70,00	16,60	20,00	8,30	10,00	-	-	254,00	-	254,00	5,00	
260	Hiliran Gumanti	Bdr. Sungai Baling	40,00	14,00	35,00	10,00	25,00	16,00	40,00	-	-	254,00	-	254,00	5,00	
261	Hiliran Gumanti	Bdr. Taratak Jarang	190,00	133,00	70,00	0,00	-	57,00	30,00	-	-	254,00	-	254,00	5,00	
262	Hiliran Gumanti	Bdr. Silanjai	196,00	194,51	99,24	-	-	1,49	0,76	-	-	260,00	-	260,00	55,50	
263	Hiliran Gumanti	Bdr. Surian	35,00	24,50	70,00	7,00	20,00	3,50	10,00	-	-	254,00	-	254,00	5,00	
264	Hiliran Gumanti	Bdr. Tuo	45,00	45,00	100,00	-	-	-	-	-	-	254,00	-	254,00	5,00	Tuntas
265	Hiliran Gumanti	Bdr. Padang Laweh	37,00	25,90	70,00	7,40	20,00	3,70	10,00	-	-	254,00	-	254,00	5,00	Tuntas
266	Hiliran Gumanti	Bdr. Guguk Gadang	34,00	34,00	100,00	-	-	-	-	-	-	275,00	-	275,00	6,00	Tuntas
267	Hiliran Gumanti	Bdr. Batusang	47,00	47,00	100,00	-	-	-	-	-	-	254,00	-	254,00	6,50	Tuntas
268	Hiliran Gumanti	Bdr. Tamnan Talak	70,00	24,50	70,00	7,00	20,00	3,50	10,00	-	-	254,00	-	254,00	5,00	
269	Hiliran Gumanti	Bdr. Taratak Teleng	62,00	40,00	64,52	6,50	-	15,50	25,00	-	-	254,00	-	254,00	5,00	
270	Hiliran Gumanti	Bdr. Taratak Bahuang	48,00	40,00	83,33	4,00	8,33	4,00	8,33	-	-	260,00	-	260,00	5,40	
271	Hiliran Gumanti	Bdr. Siangai - angai	130,00	120,00	92,31	5,00	3,85	5,00	3,85	-	-	260,00	-	260,00	5,40	
272	Hiliran Gumanti	Bdr. Sungai Pangalek	28,00	28,00	100,00	-	-	-	-	-	-	254,00	-	254,00	5,00	Tuntas
273	Hiliran Gumanti	Bdr. Taratak Dama	60,00	38,00	63,33	0,00	-	22,00	36,67	-	-	254,00	-	254,00	5,00	
274	Hiliran Gumanti	Bdr. Lurah Gadang	56,00	39,20	70,00	11,20	20,00	5,60	10,00	-	-	254,00	-	254,00	5,00	
275	Hiliran Gumanti	Bdr. Usak ( PL TMH )	42,00	21,00	50,00	4,20	10,00	16,80	40,00	-	-	254,00	-	254,00	5,00	
276	Hiliran Gumanti	Bdr. Tinggi Sungai Abu	66,00	59,40	90,00	0,00	-	6,60	10,00	-	-	254,00	-	254,00	5,00	
277	Hiliran Gumanti	Bdr. Lubuk Muaro	27,00	18,90	70,00	5,40	20,00	2,70	10,00	-	-	254,00	-	254,00	5,00	
278	Hiliran Gumanti	Bdr. Batu Kudo Sei Kaihang	35,00	35,00	100,00	-	-	-	-	-	-	275,00	-	275,00	6,00	Tuntas
279	Hiliran Gumanti	Bdr. Lakuk Pinang	54,00	37,80	70,00	10,80	20,00	5,40	10,00	-	-	254,00	-	254,00	5,00	
280	Hiliran Gumanti	Bdr. Ulu Air	50,00	35,00	70,00	10,00	20,00	5,00	10,00	-	-	254,00	-	254,00	5,00	
281	Danau Kembar	Bdr. Air Strah	70,00	60,00	85,71	4,00	5,71	6,00	8,57	-	-	51,00	301,00	352,00	3,45	Tuntas
282	Danau Kembar	Bdr. Air Jernih	30,00	30,00	100,00	-	-	-	-	-	-	200,00	75,00	275,00	6,00	Tuntas
283	Danau Kembar	Bdr. Putih	30,00	15,00	50,00	6,00	20,00	9,00	30,00	-	-	51,00	301,00	352,00	3,45	
284	Danau Kembar	Bdr. Firdaus	28,00	22,40	80,00	5,60	20,00	0,00	-	-	-	51,00	301,00	352,00	3,45	
285	Danau Kembar	Bdr. Taluak Anjalai	60,00	42,00	70,00	12,00	20,00	6,00	10,00	-	-	51,00	301,00	352,00	3,45	
286	Danau Kembar	Bdr. Taluak Kanan	40,00	35,00	87,50	3,00	7,50	2,00	5,00	-	-	190,00	85,00	275,00	3,45	Tuntas
287	Danau Kembar	Bdr. Lurah Ingu	50,00	50,00	100,00	-	-	-	-	-	-	264,00	-	264,00	5,74	Tuntas
288	Lembang Jaya	Bdr. Tabing	65,00	45,50	70,00	13,00	20,00	6,50	10,00	-	-	264,00	-	264,00	5,50	Tuntas
289	Danau Kembar	Bdr. Surau Balengek	45,00	45,00	100,00	-	-	-	-	-	-	51,00	301,00	352,00	3,45	Tuntas
290	Danau Kembar	Bdr. Timbulun	30,00	15,00	50,00	6,00	20,00	-	30,00	-	-	51,00	301,00	352,00	3,45	
291	Lembang Gumanti	Bdr. Batang Hari	39,00	19,50	50,00	7,80	20,00	11,70	30,00	-	-	210,00	15,00	225,00	5,74	

No.	Propinsi / Kab / Kecamatan	Nama Daerah Irigasi	Luas Areal (Ha)	Kondisi (Ha)								Indeks Pertanaman (IP) (%)			Produktivitas Padi (Ton/ha)	Ket
				Baik		Rusak Ringan		Rusak Sedang		Rusak Berat		Padi	Non Padi	Total		
				( Ha )	%	( Ha )	%	( Ha )	%	( Ha )	%					
01	02	03	04	05	06	07	08	09	10	11	12	13	14	15	16	17
292	Lembah Gumanti	Bdr. Jalan Baru	53,00	26,50	50,00	10,60	20,00	15,90	30,00	-	-	164,00	205,00	369,00	3,91	
293	Lembah Gumanti	Bdr. Ampasan	40,00	20,00	50,00	8,00	20,00	12,00	30,00	-	-	164,00	205,00	369,00	3,91	
294	Lembah Gumanti	Bdr. Galagah	90,00	45,00	50,00	18,00	20,00	27,00	30,00	-	-	164,00	205,00	369,00	3,91	
295	Lembah Gumanti	Bdr. Sawah Tengah	228,00	160,00	70,18	45,60	20,00	22,40	9,82	-	-	164,00	205,00	369,00	3,91	
296	Lembah Gumanti	Bdr. Saluang Angin	51,00	51,00	100,00	-	-	-	-	-	-	164,00	205,00	369,00	3,91	Tuntas
297	Lembah Gumanti	Bdr. Balingbing	28,00	14,00	50,00	5,60	20,00	8,40	30,00	-	-	164,00	205,00	369,00	3,91	
298	Lembah Gumanti	Bdr. Masajik	65,00	32,50	50,00	13,00	20,00	19,50	30,00	-	-	164,00	205,00	369,00	3,91	
299	Lembah Gumanti	Bdr. Air Kanuah	60,00	60,00	100,00	-	-	-	-	-	-	205,00	70,00	275,00	5,74	Tuntas
300	Lembah Gumanti	Bdr. Loang Gadang	65,00	65,00	100,00	-	-	-	-	-	-	164,00	205,00	369,00	3,91	Tuntas
301	Lembah Gumanti	Bdr. Tuot(Sauk Leba)	45,00	22,50	50,00	9,00	20,00	13,50	30,00	-	-	164,00	205,00	369,00	3,91	
302	Lembah Gumanti	Bdr. Aie Sionsang	80,00	80,00	100,00	-	-	-	-	-	-	210,00	65,00	275,00	5,74	Tuntas
303	Lembah Gumanti	Bdr. Aie Abu	50,00	25,00	50,00	10,00	20,00	15,00	30,00	-	-	164,00	205,00	369,00	3,91	
304	Lembah Gumanti	Bdr. Berdang Aie Abu	36,00	18,00	50,00	7,20	20,00	10,80	30,00	-	-	164,00	205,00	369,00	3,91	
305	Gunung Talang	Bdr. Kandang Pulai	193,00	145,03	75,15	19,30	10,00	28,67	14,85	-	-	29,00	-	29,00	6,00	
306	Bukit Sundi	Bdr. Rao Talaok	161,00	100,00	62,11	31,00	19,25	30,00	18,63	-	-	285,00	-	285,00	6,60	
307	Bukit Sundi	Bdr. Lawas Ulu	54,00	27,00	50,00	10,80	20,00	16,20	30,00	-	-	285,00	-	285,00	6,50	
308	Payung Sekaki	Bdr. Sarasah Pdg Laweh	45,00	45,00	100,00	-	-	-	-	-	-	300,00	-	300,00	5,16	
Jumlah			31.139,00	23.308,40	74,85	2.783,58	8,94	3.877,60	12,45	1.169,42	3,76	78.682,00	4.872,00	83.566,00	5,79	

Arosuka, 7 Januari 2021

Diketahui Oleh:  
KEPALA DINAS PERTANAKAN, LUMBUK DAN PENATAAN RUANG  
KABUPATEN SOLOK

Catatan:  
Kondisi Baik : 23.308,40 Ha  
Kondisi Rusak Ringan : 2.783,58 Ha  
Kondisi Rusak Sedang : 4.877,60 Ha  
Kondisi Rusak Berat : 1.169,42 Ha

74,85 %  
8,94 %  
12,45 %  
3,76 %

KEPALA BIDANG SUMBER DAYA AIR

(NOBELIUS, ST.MT)  
NIP. 19741101 200604 1 005





[illegible]







## **PERSENTASE KEPATUHAN TERHADAP TATA RUANG**

Kepatuhan terhadap Tata Ruang adalah tingkat pemahaman masyarakat terhadap aturan tata ruang yang kemudian di manifestasikan ke dalam kegiatan pemanfaatan lahan untuk rencana usaha atau kegiatan masyarakat tersebut.

Idealnya dalam melakukan penilaian dan pengukuran terhadap pemahaman kepatuhan masyarakat terhadap tata ruang dapat dilihat dari pemanfaatan lahan yang dikelola oleh masyarakat tersebut, apakah lahan tersebut sudah memperhatikan aturan pemanfaatan yang telah ditetapkan dalam Rencana Tata Ruang Wilayah (Kabupaten Solok) Tahun 2012-2031, aturan garis sempadan bangunan, garis sempadan sungai, dan aturan lainnya yang berkaitan. Namun, dalam menegakkan aturan tersebut, diperlukan instrumen yang dapat berupa peta citra ataupun survey primer. Dikarenakan keterbatasan anggaran yang dimiliki oleh Pemerintah Daerah, maka instrumen tersebut belum memungkinkan untuk dijalankan.

Adapun salah satu cara yang dapat dilakukan untuk mengetahui persentase kepatuhan masyarakat terhadap tata ruang adalah dengan cara menghitung jumlah rekomendasi izin prinsip pemanfaatan ruang yang diterbitkan dari sekian banyak permohonan rekomendasi izin prinsip pemanfaatan ruang yang di mohonkan. Jumlah tersebut setidaknya dapat merepresentasikan presentase masyarakat Kabupaten Solok yang melek perizinan dan aturan tata ruang. Berikut merupakan Tabel Persentase Kepatuhan Terhadap Tata Ruang Kabupaten Solok Tahun 2016-2020,

**Tabel Jumlah Rekomendasi Izin Prinsip Pemanfaatan Ruang yang Terbit**

No.	Tahun	Jumlah Rekomendasi yang terbit ( $R_n$ )	Target Rekom Terbit dalam 5 Tahun ( $T_t$ )	Rumus Persentase Kepatuhan Terhadap Tata Ruang	Persentase Kepatuhan Terhadap Tata Ruang
1.	2016*	8	100	$\frac{R_{2016}}{T_t} \times 100\%$	8 %
2.	2017	24		$\frac{R_{2016} + R_{2017}}{T_t} \times 100\%$	32 %
3.	2018	25		$\frac{R_{2016} + R_{2017} + R_{2018}}{T_t} \times 100\%$	57 %

No.	Tahun	Jumlah Rekomendasi yang terbit ( $R_n$ )	Target Rekom Terbit dalam 5 Tahun ( $T_i$ )	Rumus Persentase Kepatuhan Terhadap Tata Ruang	Persentase Kepatuhan Terhadap Tata Ruang
4.	2019	20		$\frac{R_{2016} + R_{2017} + R_{2018} + R_{2019}}{T_t} \times 100\%$	77 %
5.	2020	26		$\frac{R_{2016} + R_{2017} + R_{2018} + R_{2019} + R_{2020}}{T_t} \times 100\%$	103 %
TOTAL		103		$\frac{R_{Total}}{T_t} \times 100\%$	103 %

**Keterangan :**

- \* Tahun 2016 merupakan tahun pertama berjalannya proses penerbitan Rekomendasi Izin Prinsip Pemanfaatan Ruang, sehingga jumlah masyarakat yang mengajukan permohonan Rekomendasi Izin Prinsip Pemanfaatan Ruang juga relative sedikit.

Jumlah Rekomendasi Izin Prinsip Pemanfaatan Ruang yang terbit terhitung dari tahun 2016 s/d tahun 2020 adalah sebanyak 103 Rekomendasi. Adapun target penerbitan Rekomendasi Izin Prinsip Pemanfaatan Ruang Kabupaten Solok selama 5 (lima) tahun adalah hanya 100 Rekomendasi Izin, maka dari itu berdasarkan perhitungan diatas, jumlah **Persentase Kepatuhan Terhadap Tata Ruang Kabupaten Solok** terhitung dari tahun 2016 s/d tahun 2020 selalu mengalami kenaikan dan sudah mencapai 103%, yang artinya jumlah persentase tersebut **sudah melebihi target yang ditetapkan.**

Aresuka, 12 Maret 2021  
**KEPALA**  
**DINAS**  
**PEKERJAAN UMUM**  
**DAFTAR PENATAAN RUANG**  
**SYAIFUL, ST, MT.**  
 NIP. 196501101994031006



# REKAPITULASI REKOMENDASI IZIN PEMANFAATAN RUANG KABUPATEN SOLOK YANG TERBIT TAHUN 2020

No.	Hari / Tgl		No. Surat permohonan izin	Pemohon An.	Berindak An.	Jenis Perumahan	Luas	Lokasi	Tindak Lanjut	
	Berkas masuk	Berkas lengkap							RIPPR Diterbitkan	
LANJUTAN PERMOHONAN TAHUN 2019 YANG MASIH TERPENDING										
1	Kamis 12/12/2019		503/406/dpmpstp naker-2019 tanggal 11/12/2019	Dimas Anom Wicaksono	PT TELEKOMUNIKASI SELULAR	pembangunan menara telekomunikasi	121 m <sup>2</sup>	Jorong Banda Balai, Nagari Limau Lunggo, Kecamatan Lembang Jaya	650/35/R-I/TKPRD-2020 tanggal 31/01/2020	
2	Senin 16/12/2019	Jumat 27/12/2019	503/409/dpmpstp naker-2019	Candra Gunawan	CV TANABE JAYA	tambang galian c	10 ha	Jorong Gando, Nagari Paninggahan, Kecamatan Junjung Sirih	650/77/R-I/TKPRD-2020 tanggal 21/02/2020	
PERMOHONAN YANG MASUK TAHUN 2020										
3	Senin 13/01/2020	Senin 02/03/2020	503/10/dpmpstp naker-2020 tanggal 13/01/2020	Boy Ikhsan	YAYASAN WAKAF BUNDA SA'ADIAH	Pembangunan Gedung Sekolah	2.340 m <sup>2</sup>	Guak Dama, Jorong Subarang, Nagari Koto Baru, Kecamatan Kubung	650/447/R-XI/TKPRD-2020 tanggal 20/11/2019	
4	Selasa 21/01/2020		503/23/dpmpstp naker-2020 tanggal 20/01/2020	Elfi Jufri	PT. DAYAMITRA TELEKOMUNIKASI	Pembangunan Menara Telekomunikasi	100 m <sup>2</sup>	Dusun Ondoh, Jorong Subarang, Nagari Paninggahan, Kecamatan Junjung Sirih	650/46/R-II/TKPRD-2020 tanggal 10/02/2020	
5	Selasa 21/01/2020		503/24/dpmpstp naker-2020 tanggal 20/01/2020	Elfi Jufri	PT. DAYAMITRA TELEKOMUNIKASI	Pembangunan Menara Telekomunikasi	100 m <sup>2</sup>	Jorong Talang Barat, Nagari Talang Babungo, Kecamatan Hiliran Gumanti	650/100/R-III/TKPRD-2020 tanggal 03/03/2020	
6	Kamis 23/01/2020		503/38/dpmpstp naker-2020 tanggal 22/01/2020	Tarmuji	CV. LEMBAH JAYA	Tambang galian C	5 ha	Jorong Cubadak, Nagari Ala Dingin, Kecamatan Lembah Gumanti	650/44/R-II/TKPRD-2020 tanggal 10/02/2020	
7	Rabu 05/02/2020		503/59/dpmpstp naker-2020 tanggal 30/01/2020	Elfi Jufri	PT. DAYAMITRA TELEKOMUNIKASI	Pembangunan Menara Telekomunikasi	120 m <sup>2</sup>	Jorong Pasar Usang Nagari Koto Gadang Guguk, Kecamatan Gunung Talang	650/104/R-III/TKPRD-2020 tanggal 04/03/2020	
8	Rabu 05/02/2020	Rabu 29/01/2020	503/60/DPMPSTPNA KER-2020 tanggal 30/01/2020	Elfi Jufri	PT. DAYAMITRA TELEKOMUNIKASI	Pembangunan Menara Telekomunikasi	120 m <sup>2</sup>	Jorong Galagah, Nagari Alahan Panjang, Kecamatan Lembah Gumanti	650/102/R-III/TKPRD-2020 tanggal 04/03/2020	
9	Rabu 05/02/2020		503/70/DPMPSTPNA KER-2020 tanggal 05/02/2020	Septia Nora	PT. LURAH GUMANITA	Pembangunan Perumahan	13.000 m <sup>2</sup>	Gurun Asam Jao, Jorong Subarang, Nagari Kotobaru, Kecamatan Kubung	650/98/R-III/TKPRD-2020 tanggal 03/03/2020	



Hari / Tgl		No. Surat permohonan izin	Pemohon An.	Bertindak An.	Jenis Permohonan	Luas	Lokasi	Tindak Lanjut	
Berkas masuk	Berkas lengkap							RIPPR Diterbitkan	
Jum'at 28/02/2020	Senin 02/03/2020	503/140/DPMPPTSPN AKER-2020 tanggal 27/02/2020	Elfri Jufri	PT. DAYAMITRA TELEKOMUNIKASI	Pembangunan Menara Telekomunikasi		Jorong Talago Dadak, Nagari Sungai Janiah, Kecamatan Gunung Talang	650/133/R-III/TKPRD-2020 tanggal 27/03/2020	
Selasa 02/03/2020	Jum'at 06/03/2020	503/147/DPMPPTSPN AKER-2020 TANGGAL 02/03/2020	Gunawan Zulmahendra	PRIBADI	Tambang Gallian C	10 Ha	Jorong Data, Nagari Aia Dingin, Kecamatan Lembah Gumanti	650/123/R-III/TKPRD-2020 tanggal 18/03/2020	
Selasa 17/03/2020	Senin 15/06/2020	503/174/DPMPPTSPN AKER-2020 tanggal 17/03/2020	Elfisa	CV. BERKAH AIR DINGIN	Penggalian Batu, Pengolahan dan Pemurnian	5 Ha	Jorong Data, Nagari Aia Dingin, Kecamatan Lembah Gumanti	650/214/R-VII/TKPRD-2020 tanggal 10/07/2020	
Rabu 01/04/2020	Jum'at 03/04/2020	503/196/DPMPPTSPN AKER-2020 tanggal 30/03/2020	Benni Yasril	PT. BYDARA JAYA DEVELINDO	Pembangunan Perumahan	30.800 m <sup>2</sup>	Guguk Jariang, Korong Batu Juriang, Jorong Subarang, Nagari Kotobaru, Kecamatan Kubung	650/156/R-IV/TKPRD-2020 tanggal 16/04/2020	
Rabu 08/04/2020	Selasa 09/06/2020	503/214/DPMPPTSPN AKER-2020 tanggal 08/04/2020	Ifdal	PRIBADI	Penambangan Tanah Liat (Clay)	5 Ha	Jorong Lubuk Selasih, Nagari Batang Barus, Kecamatan Gunung Talang	650/193/R-VI/TKPRD-2020 tanggal 25/06/2020	
Senin 08/06/2020		503/243/DPMPPTSPN AKER-2020 tanggal 04/06/2020	Yaswandi	PT. TOWER BERSAMA	Pembangunan Menara Telekomunikasi	500 m <sup>2</sup>	Jorong Balai Oli, Nagari Jawi-Jawi, Kecamatan Gunung Talang	650/222/R-VII/TKPRD-2020 tanggal 24/07/2020	
Kamis 11/06/2020	Rabu 08/07/2020	503/250/DPMPPTSPN AKER-2020 tanggal 10/06/2020	Meisyitah Dwi Nugraha	PT. LIMA KARYA NUGRAHA	Pembangunan Perumahan	50.000 m <sup>2</sup>	Jorong Binasi, Nagari Kuncir, Kecamatan X Koto Datas	650/225/R-VII/TKPRD-2020 tanggal 24/07/2020	
Senin 20/07/2020	Kamis 06/08/2020	503/308/DPMPPTSPN AKER-2020 tanggal 15/07/2020	Desnadefti	PRIBADI	Usaha Peternakan Ayam	1.440 m <sup>2</sup>	Jorong Anduring, Nagari Tabek Panjang, Nagari Koto Gadang Guguk, Kecamatan Gunung Talang	650/410/R-X/TKPRD-2020 tanggal 19/10/2020	
Senin 03/08/2020		503/321/DPMPPTSPN AKER-2020 tanggal 30/07/2020	Herizal	CV. HERFI TAN KAYO	Tambang Gallian C	4,8 Ha	Jorong Koto, Nagari Muaro Pingai, Kecamatan Junjung Sirih	650/360/R-VIII/TKPRD-2020 tanggal 24/08/2020	
Senin 03/08/2020		503/321/DPMPPTSPN AKER-2020 tanggal 30/07/2020	Syafril Lainin	PRIBADI	Tambang Gallian C	5 Ha	Jorong Gando, Nagari Panninggahan, Kecamatan Junjung Sirih	650/356/R-VIII/TKPRD-2020 tanggal 24/08/2020	
Senin 10/08/2020	Selasa 11/08/2020	503/328/DPMPPTSPN AKER-2020 tanggal 05/08/2020	Reza Fernando	PRIBADI	Pembangunan Perumahan	4.199 m <sup>2</sup>	Jorong Taratak Galundi, Nagari Alehan Panjang, Kecamatan Lembah Gumanti	650/358/R-VIII/TKPRD-2020 tanggal 24/08/2020	



Hari / Tgl		No. Surat permohonan izin	Pemohon An.	Berlindak An.	Jenis Permohonan	Luas	Lokasi	Tindak Lanjut
Berkas masuk	Berkas lengkap							RIPPR Diferbitkan
Selasa 11/08/2020	Kamis 13/08/2020	503/345/DPMPSPN AKER-2020 tanggal 10/08/2020	Elpadi Dear Ersya Putra	PT. CAHAYA SEMBILAN MUDA	Pembangunan SPPBE	8.410 m <sup>2</sup>	Jorong Bungo Tanjung, Nagari Saak Laweh, Kecamatan Kubung	650/378/R-IX/TKPRD-2020 tanggal 09/09/2020
Selasa 15/09/2020		503/375/DPMPSPN AKER-2020 tanggal 14/09/2020	H. Herman Nawas	PRIBADI	Pembangunan Gedung Institusi Pendidikan	4.654 m <sup>2</sup>	Jorong Talago Pipik Data Bungo, Nagari Aripin, Kecamatan X Koto Singkarak	650/408/R-X/TKPRD-2020 tanggal 19/10/2020
Senin 28/09/2020	Selasa 29/09/2020	503/381/DPMPSPN AKER-2020 tanggal 17/09/2020	Jasrul	PRIBADI	Pembangunan Perumahan	3,7 Ha	Jorong Sawah Sudut, Nagari Selayo, Kecamatan Kubung	650/467/R-XII/TKPRD-2020 tanggal 28/12/2020
Selasa 06/10/2020		503/397/DPMPSPN AKER-2020 tanggal 05/10/2020	Herlina	CV MERPATI	Tanah Clay	5 Ha	Jorong Lubuk Selasih, Nagari Batang Barus, Kecamatan Gunung Talang	650/450/R-XI/TKPRD-2020 tanggal 30/11/2020
Jum'at 16/10/2020		503/425/DPMPSPN AKER-2020 tanggal 16/10/2020	Andrea Rahadlan Reiner	PT ARDA JAYA	Pembangunan Perumahan	29.145 m <sup>2</sup>	Jorong Linjuang Koto Tinggi, Nagari Koto Gaek Guguk, Kecamatan Gunung Talang	650/406/R-X/TKPRD-2020 tanggal 19/10/2020
Rabu 02/12/2020	Rabu 02/12/2020	503/441/DPMPSPN AKER-2020 tanggal 30/11/2020	Titik Chyntia	PT KAMILIA BINTANG ENERGI	Kantor dan Gudang	200 m <sup>2</sup>	Jorong Linjuang Koto Tinggi, Nagari Koto Gaek Guguk, Kecamatan Gunung Talang	650/459/R-XI/TKPRD-2020 tanggal 23/12/2020

Jumlah Total Penerbitan RIPPR Tahun 2020

: 26

Arosuka, 20 Januari 2021  
Ketua Pokja Perencanaan Tata Ruang

HENIKE SARI, S.T

NIP. 19800131 200604 2 014

INDEKS KEPUASAN MASYARAKAT  
DINAS PEKERJAAN UMUM DAN PENATAAN RUANG  
PEMERINTAH KABUPATEN SOLOK  
TAHUN 2020

NILAI IKM

**81**

Nama Layanan :

**RESPONDEN**

Jumlah : 80 orang  
Jenis Kelamin : L = 41 Orang P = 39 Orang  
Pendidikan : SD = 1 Orang  
                  SMP = 4 Orang  
                  SMA = 26 Orang  
                  DIII = 0 Orang  
                  S.1 = 46 Orang  
                  S.2 = 3 Orang

Periode Survey = September 2020 s/d November 2020

TERIMA KASIH ATAS PENILAIAN YANG ANDA BERIKAN  
MASUKAN ANDA SANGAT BERMANFAAT UNTUK KEMAJUAN UNIT KAMI AGAR TERUS MEMPERBAIKI  
DAN MENINGKATKAN KUALITAS PELAYANAN BAGI MASYARAKAT

Arosuka, Desember 2020  
KEPALA





No.	UNSUR PELAYANAN	Nilai IKM	NRR per unsur	Nilai IKM Dikonversikan	Mutu Pelayanan
U1	Persyaratan	3,31	0,36	82,81	B
U2	Sistem, Mekanisme dan Prosedur	3,16	0,34	79,06	B
U3	Waktu Penyelesaian	3,18	0,32	79,38	B
U4	Biaya/Tarif	3,48	0,44	86,88	B
U5	Produk, Spesifikasi Jenis Pelayanan	3,15	0,35	78,75	B
U6	Kompetensi Pelaksana	3,13	0,34	78,13	B
U7	Prilaku Pelaksana	3,18	0,36	79,38	B
U8	Sarana dan Prasarana	3,10	0,34	77,50	B
U9	Penanganan Pengaduan, Saran dan Masukan	3,51	0,39	87,81	B
Nilai Rata Rata		3,24	0,36	81,08	B

**Mutu Pelayanan**

1	1,00 - 2,5996	25,00 - 64,99	D	Tidak Baik
2	2,60 - 3,064	65,00 - 76,60	C	Kurang Baik
3	3,0644 - 3,532	76,61 - 88,30	B	Baik
4	3,5324 - 4,00	88,31 - 100,00	A	Sangat Baik