

# STRUKTUR ORGANISASI KELURAHAN GUNUNG TINGGI KECAMATAN BATULICIN

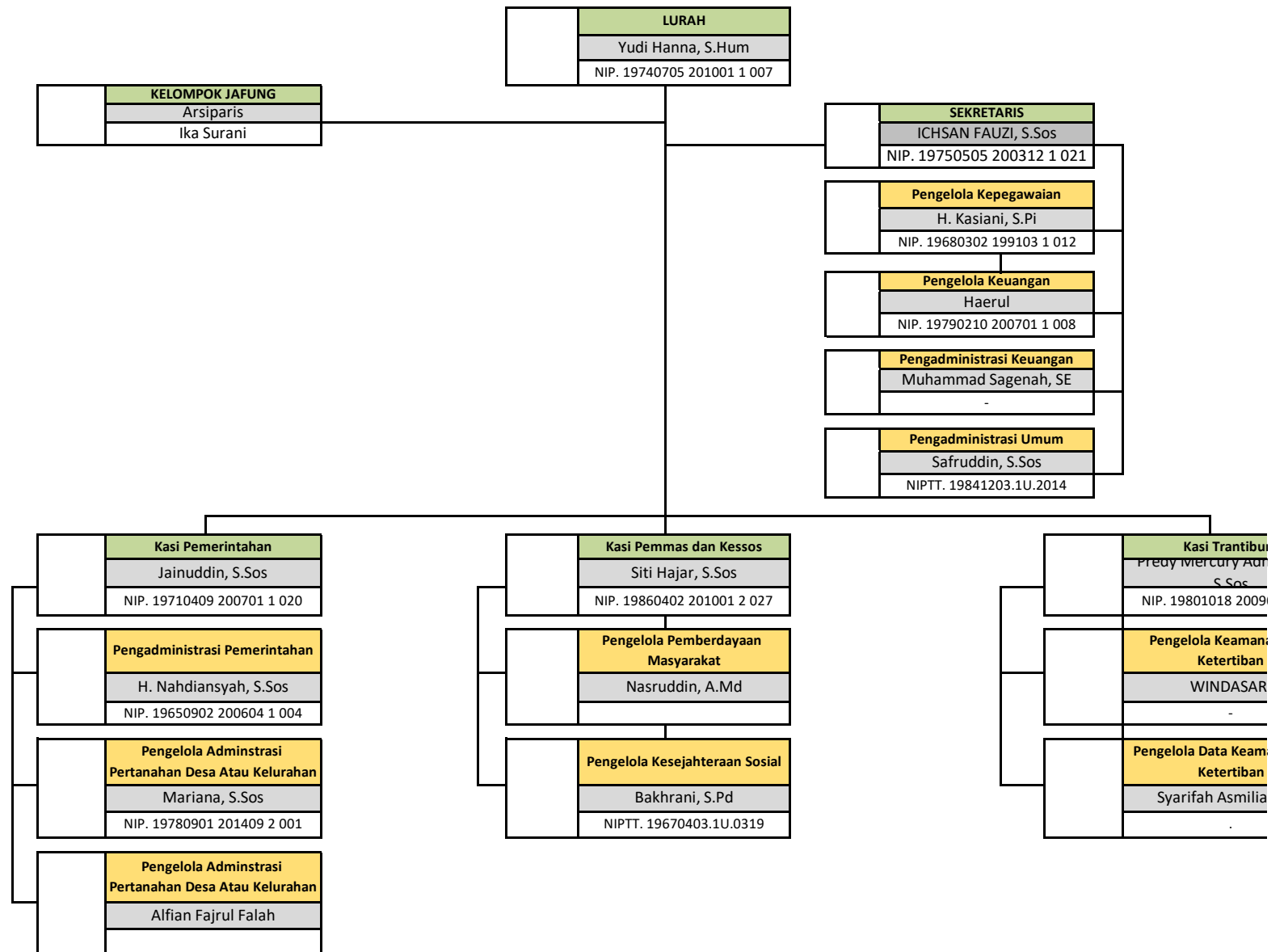

m
ta Khan,
03 1 005

an dan
I

anan dan
ni, SE



PEMERINTAH KABUPATEN TANAH BUMBU  
KECAMATAN BATULICIN  
KELURAHAN GUNUNG TINGGI

Alamat : Jl. Dharma Praja RT.02 Kelurahan Gunung Tinggi Kec. Batulicin Kab. Tanah Bumbu  
Provinsi Kalimantan Selatan - Kode Pos 72211 email : gunungtinggikel@gmail.com

**DATA PEGAWAI KELURAHAN GUNUNG TINGGI**

NO	NAMA	NIP / NIK	Pangkat / Golongan	Jabatan
1	YUDI HANNA, S.Hum	NIP.19740705 201001 1 007	Penata Tk I / IIId	Lurah
2	ICHSAN FAUZI, S.Sos	NIP.19750505 200312 1 021	Penata Muda Tk I / IIId	Sekretaris
3	SITI HAJAR, S.Sos	NIP.19860402 201001 2 027	Penata / IIId	Kasi Pemmas dan Kessos
4	JAINUDDIN, S.Sos	NIP.19710409 200701 1 020	Penata Muda Tk I / IIId	Kasi Pemerintahan
5	PREDY MERCURY ADHA KHAN, S	NIP.19801018 200903 1 005	Penata Muda Tk I / IIId	Kasi Trantibum
6	H. KASIANI, S.Pi	NIP. 19680302 199103 1 012	Penata Tk I / IIId	Pengelola Kepegawaian
7	H. NAHDIANSYAH, S.Sos	NIP.19650902 200604 1 004	Penata Muda Tk I / IIId	Pengadministrasi Pemerintahan
8	MARIANA, S.Sos	NIP.19780910 201409 2 001	Penata Muda / IIId	Pengelola Adminstrasi Pertanahan Desa Atau
9	HAERUL	NIP.19790210 200701 1 008	Pengatur Tk I / IId	Pengelola Keuangan
10	SAFRUDDIN, S.Sos	6310010312840002	NON ASN	Pengadministrasi Umum
11	BAKHRANI, S.Pd	6310010304670002	NON ASN	Pengelola Kesejahteraan Sosial
12	WINDASARI	6310011609710002	NON ASN	Pengelola Keamanan dan Ketertiban
13	IKA SURANI	6310085806790001	NON ASN	Arsiparis
14	NASRUDDIN, A.Md	6310010212890001	NON ASN	Pengelola Pemberdayaan
15	MUHAMMAD SAGENAH, SE	6310010405930003	NON ASN	Pengadministrasi Keuangan
16	ALFIAN FAJRUL FALAH	6310011607980003	NON ASN	Pengelola Adminstrasi Pertanahan Desa Atau
17	SYARIFAH ASMILIANI, SE	6310014810950001	NON ASN	Pengelola Data Keamanan dan
18	SALMIAH	6310095206000017	NON ASN	Resepsionis
19	HASMAH	6310016101770002	NON ASN	Pramu Kebersihan
20	SYAMSUDDIN	6310012712830001	NON ASN	Petugas Keamanan

Mengetahui





Yudi Hanna, S.Hum

NIP. 19740705 201001 1 007



PEMERINTAH KABUPATEN TANAH BUMBU  
KECAMATAN BATULICIN  
KELURAHAN GUNUNG TINGGI

Alamat : Jl. Dharma Praja RT.02 Kelurahan Gunung Tinggi Kec. Batulicin Kab. Tanah Bumbu  
Provinsi Kalimantan Selatan - Kode Pos 72211 email : gunungtinggikel@gmail.com

DAFTAR PEMBAYARAN IUARAN KORPRI  
KELURAHAN GUNUNG TINGGI  
JANUARI - DESEMBER 2022

NO	NAMA	NIP / NIK	Pangkat / Golongan	Jabatan	Iuran
1	YUDI HANNA, S.Hum	19740705 201001 1 007	Penata Tk I / III d	Lurah	60,000.00
2	ICHSAN FAUZI, S.Sos	19750505 200312 1 021	Penata Muda Tk I / III b	Sekretaris	60,000.00
3	SITI HAJAR, S.Sos	19860402 201001 2 027	Penata / III c	Kasi Pemmas dan Kessos	60,000.00
4	JAINUDDIN, S.Sos	19710409 200701 1 020	Penata Muda Tk I / III b	Kasi Pemerintahan	60,000.00
5	PREDY MERCURY ADHA KHAN, S.Sos	19801018 200903 1 005	Penata Muda Tk I / III b	Kasi Trantibum	60,000.00
6	H. KASIANI, S.Pi	19680302 199103 1 012	Penata Tk I / III d	Pengelola Kepegawaian	60,000.00
7	H. NAHDIANSYAH, S.Sos	19650902 200604 1 004	Penata Muda Tk I / III b	Pengadministrasi Pemerintahan	60,000.00
8	MARIANA, S.Sos	19780910 201409 2 001	Penata Muda / III a	Pengelola Administrasi Pertanahan Desa Atau Kelurahan	60,000.00
9	HAERUL	19790210 200701 1 008	Pengatur Tk I / II d	Pengelola Keuangan	30,000.00
JUMLAH					510,000.00

Mengetahui

Lurah,

Yudi Hanna, S.Hum  
NIP. 19740705 201001 1 007