



# **BUKU MONOGRAFI/ PROFIL KECAMATAN KUSAN HULU TAHUN 2023**



## **PEMERINTAH KABUPATEN TANAH BUMBU KECAMATAN KUSAN HULU**

Alamat : Jln. Pemerintahan No. 01 Desa Binawara Kec.Kusan Hulu Kab.Tanah Bumbu  
Provinsi Kalimantan Selatan Kode Pos 72272

**BUKU MONOGRAFI / PROFIL KECAMATAN KUSAN HULU**  
**PADA BULAN JANUARI TAHUN 2023**

- 1. Nama Kecamatan : KUSAN HULU
- 2. Tahun Pembentukan :
- 3. Dasar Hukum Pembentukan :
- 4. Nomor Kode Wilayah : 05
- 5. Nomor Kode Pos : 72272
- 6. Kabupaten/Kota : Tanah Bumbu
- 7. Provinsi : Kalimantan Selatan

**A. DATA UMUM PEMERINTAHAN**

- 1. Tipologi Desa : Dataran Rendah (Perkebunan dan Persawahan)
- 2. Jumlah Desa : 11 Desa

No	NAMA DESA KECAMATAN KUSAN HULU
1	Bakarangan
2	Karang Mulya
3	Harapan Jaya
4	Lasung
5	Sungai Rukam
6	Manuntung
7	Anjir Baru
8	Binawara
9	Pacakan
10	Wonorejo
11	Karang Sari

- 3. Luas Wilayah : 218,33 Ha

No	Desa	Luas Wilayah (km²)
1	Bakarangan	50,71
2	Karang Mulya	10,71
3	Harapan Jaya	10,17
4	Lasung	9,17

5	Sungai Rukam	17,00
6	Manuntung	12,28
7	Anjir Baru	14,71
8	Binawara	15,99
9	Pacakan	52,54
10	Wonorejo	16,89
11	Karang Sari	8,16
	TOTAL	218,33

4. Peta Wilayah :

PETA KECAMATAN KUSAN HULU

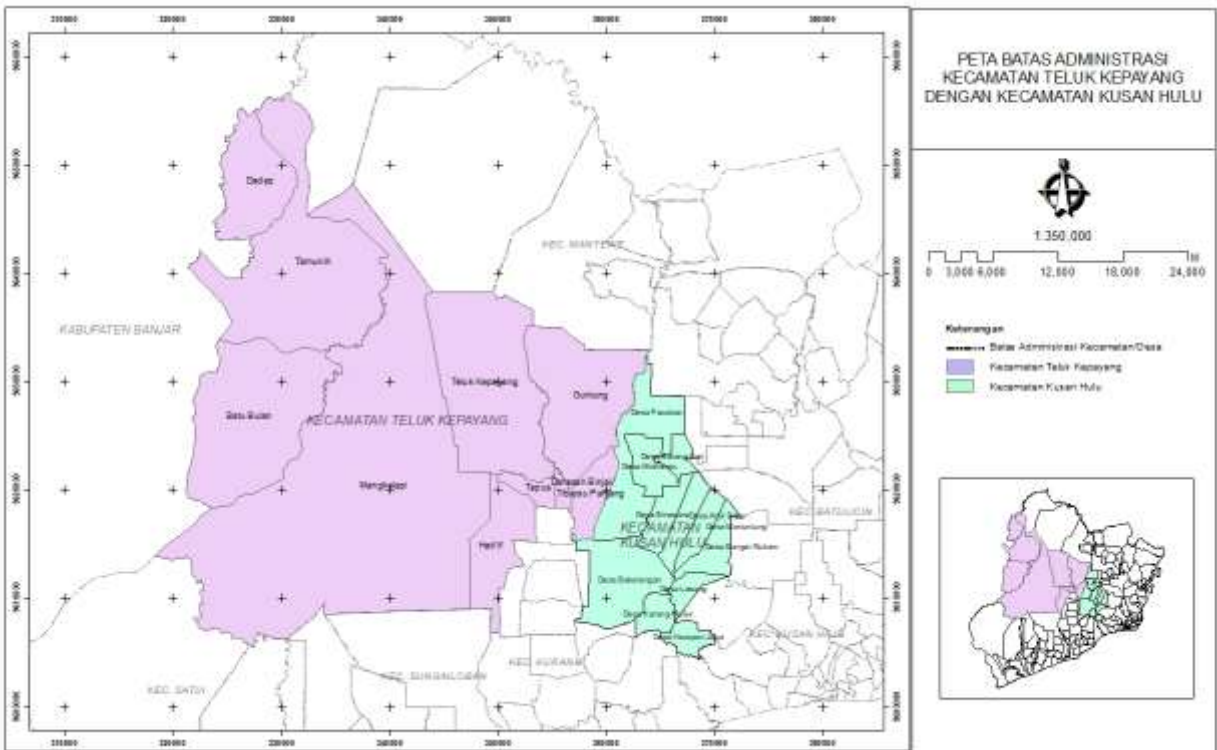

5. Batas Wilayah :

- a. Sebelah Utara : Kecamatan Mantewe
- b. Sebelah Selatan : Kecamatan Sungai Loban
- c. Sebelah Barat : Kecamatan Teluk Kepayang
- d. Sebelah Timur : Kecamatan Batulicin dan Kec Kusan Hilir

6. Orbitasi (Jarak dari Pusat Pemerintahan) :

- a. Jarak dari Kota/Ibukota Kabupaten : 50 Km
- b. Jarak dari Ibukota Provinsi : 250 Km

7. Jumlah Penduduk :

- a. Laki-laki : 5.994 Jiwa (\* Prosese Up Date)
- b. Perempuan : 5.761 Jiwa (\* Prosese Up Date)

Jumlah : 11.755 Jiwa (\* Proses Up Date)

No	Desa	Jiwa/Penduduk	Laki-Laki	Perempuan	Jumlah KK
1	Bakarangan	518	250	268	182
2	Karang Mulya	1.455	715	740	458
3	Harapan Jaya	880	462	418	286
4	Lasung	835	436	399	255
5	Sungai Rukam	642	327	315	201
6	Manuntung	605	299	306	203
7	Anjir Baru	631	320	311	219
8	Binawara	1.909	980	929	620
9	Pacakan	1.328	665	663	405
10	Wonorejo	1.932	1.008	924	579
11	Karang Sari	1.020	532	488	325
	TOTAL	11.755	5.994	5.761	3.733

8. DATA KADUS, KETUA RUKUN TETANGGA (RT) DAN SEKRETARIS RT, LINMAS DAN BPD KECAMATAN KUSAN HULU

NO	NAMA DESA	KADUS	RUKUN TETANGGA (RT)	SEKRETARIS RT	LINMAS DESA	BPD
1	LASUNG	2	5	5	10	5
2	MANUNTUNG	3	4	4	10	5
3	ANJIR BARU	2	5	5	10	5
4	BINAWARA	2	9	9	10	5
5	PACAKAN	2	7	7	10	5
6	SUNGAI RUKAM	3	4	4	10	5
7	BAKARANGAN	1	4	4	10	5
8	KARANG MULYA	3	15	15	15	5
9	HARAPAN JAYA	2	10	10	10	5
10	WONOREJO	2	14	14	14	5
11	KARANG SARI	3	9	9	10	5
JUMLAH		25	86	86	119	55

9. Pekerjaan/Mata Pencaharian (\* Proses Up Date)

- a. Karyawan :  
1). Pegawai Negeri Sipil : 178 Orang

2). TNI/Polri	:	12	Orang
3). Swasta	:	656	Orang
b. Wiraswasta/Pedagang	:	491	Orang
c. Petani	:	3.505	Orang
d. Tukang	:	117	Orang
e. Buruh Tani	:	156	Orang
f. Pensiunan	:	21	Orang
g. Nelayan	:	162	Orang
h. Peternak	:	140	Orang
i. Jasa	:	43	Orang
j. Pengrajin	:	51	Orang
k. Pekerja Seni	:	5	Orang
l. Lainnya	:	5.862	Orang
m. Tidak Bekerja/Penganggur	:	356	Orang

## 10. Tingkat Pendidikan Masyarakat (\* Prosese Up Date)

a. Lulusan Pendidikan Umum	:		
1). Taman Kanak-Kanak	:	472	Orang
2). Sekolah Dasar/Sederajat	:	3.137	Orang
3). SMP	:	1.638	Orang
4). SMU/SMA	:	1.707	Orang
5). Akademi/D1-D3	:	132	Orang
6). Sarjana	:	331	Orang
7). Pascasarjana	:	S2: 6 Orang	/ S3: Orang
b. Lulusan Pendidikan Khusus	:		
1). Pondok Pesantren	:	60	Orang
2). Pendidikan Keagamaan	:	11	Orang
3). Sekolah Luar Biasa	:	2	Orang
4). Kursus Ketrampilan	:	8	Orang
c. Tidak lulus dan tidak sekolah	:		
1). Tidak Lulus	:	2 310	Orang
2). Tidak Sekolah	:	1.941	Orang

11. Jumlah Penduduk Miskin (menurut standar BPS)	:	2249 Orang	Jawa, 78 KK KK
12. UMR Kabupaten/Kota		Rp.2.800.000;	
13. Jumlah Penerima BLT Dana Desa :	1.022	KPM/KK	

**B. SARANA PRASARANA**

## 1. Sarana Prasarana

a. Kantor Kecamatan	:	Semi Permanen/Permanen *)
b. Gedung Serba Guna	:	1 Laya/Tidak Laya
c. Kantor Desa	:	11 Buah

## d. Prasarana Kesehatan

i. Puskesmas	:	1	Ada
ii. Poskesdes	:	10	Buah
iii. UKBM (Posyandu/Polindes)	:	11	Buah

## e. Prasarana Pendidikan

1). Perpustakaan Desa	:	2	Buah
2). Gedung Sekolah PAUD	:	11	Unit
3). Gedung Sekolah TK	:	11	Unit
4). Gedung Sekolah SD	:	10	Buah
5). Gedung Sekolah SMP/Mts	:	4	Buah
6). Gedung Sekolah SMA/SMK/MA	:	2	Buah
7). Gedung Perguruan Tinggi	:	-	Buah

## f. Prasarana Ibadah

1). Masjid	:	12	Buah
2). Mushola	:	42	Buah
3). Gereja	:	1	Buah
4). Pura	:	3	Buah
5). Vihara	:		Buah
6). Klenteng	:		Buah

## g. Prasarana Umum

1). Lapangan Olahraga	:	23	Buah
2). Gedung Olahraga	:	2	Buah
3). Kesenian/Budaya	:	4	Buah
4). Balai Pertemuan	:	7	Buah
5). Sumur Desa	:	47	Buah
6). Pasar Desa	:	7	Buah
7). Lainnya	:		Buah

## h. Prasarana Pertanian

1) Panjang Jalan Usaha Tani	:	33.9	Km
2) Jumlah Jembatan Tani	:	42	Unit
3) Lumbung Pangan Masyarakat	:	5	Buah
4) Lantai Jemur	:	12	Buah
5) Hand Tractor	:	76	Buah
6) Combain/Mesin Panen besar	:	5	Unit
7) Tractor Johnndhere	:	2	Unit

C. DATA PEGAWAI KANTOR KECAMATAN KUSAN HULU

Pegawai PNS (\* Prosese Up Date)

Uraian	Jumlah
- Jumlah pegawai	25 orang
- Kualifikasi Pendidikan	
a. SD	a. 2 orang
b. SLTP	b. - orang
c. SLTA	c. 13 orang
d. D3	d. 2 orang
e. S1	e. 7 orang
f. S2	f. 1 orang
- Pangkat Golongan	
a. Gol. IV	a. 2 orang
b. Gol. III	b. 9 orang
c. Gol. II	c. 12 orang
d. Gol. I	d. 2 orang
- Pejabat	
a. Struktural	a. 9 orang
b. Fungsional	b. -

Pegawai Non PNS (\* Prosese Up Date)

Uraian	Jumlah
- Jumlah pegawai	15 orang
- Kualifikasi Pendidikan	
SD	1 orang
SLTP	- orang
SLTA	10 orang
D3	1 orang
S1	3 orang

Jumlah Total Pegawai	:	40 Orang
Laki-laki	:	28 Orang
Perempuan	:	12 Orang

NAMA PEJABAT STRUKTURAL (\* Prosese Up Date)

1. Camat

a. Nama	:	Drs. H.Herlambang, M.IP
b. Pangkat/Golongan	:	Pembina Tk.I/IV.b
c. NIP	:	19660331 199403 1 010
d. Pendidikan Terakhir	:	S2
e. Pelatihan yang pernah diikuti	:	
f. TMT Masa Jabatan	:	
g. Jenis Kelamin	:	Laki-Laki

2. Sekretaris Kecamatan

a. Nama	:	H. Abdul Jabar, S.AP
b. Pangkat Jabatan	:	Pembina IV.a
c. Pendidikan Terakhir	:	S1

- d. Pelatihan yang pernah diikuti :
- e. TMT Masa Jabatan :
- f. Jenis Kelamin : Laki-Laki

**3. Kasubbag Perencanaan, Keuangan dan Aset**

- a. Nama : NELY SUMARNI, Amd
- b. Pendidikan Terakhir : DIII
- c. Pelatihan yang pernah diikuti :
- d. TMT Masa Jabatan :
- e. Jenis Kelamin : Laki-Laki

**4. Kasubbag Umum dan Kepegawaian**

- a. Nama : AMIRULLAH, S.AP
- b. Pendidikan Terakhir : S1
- c. Pelatihan yang pernah diikuti :
- d. TMT Masa Jabatan :
- e. Jenis Kelamin : Laki-Laki

**5. Kasi Pemerintahan**

- a. Nama : JOKO SUNDORO, SP
- b. Pendidikan Terakhir : S1
- c. Pelatihan yang pernah diikuti :
- d. TMT Masa Jabatan :
- e. Jenis Kelamin : Laki-Laki

**6. Kasi Pelayanan Umum**

- a. Nama : SITI JAMILAH
- b. Pendidikan Terakhir : SMEA
- c. Pelatihan yang pernah diikuti :
- d. TMT Masa Jabatan :
- e. Jenis Kelamin : Perempuan

**7. Kasi Pemberdayaan Masyarakat**

- a. Nama : Syuryani, S.Sos, MM
- b. Pendidikan Terakhir : S2
- c. Pelatihan yang pernah diikuti :
- d. TMT Masa Jabatan :
- e. Jenis Kelamin : Laki - laki

**8. Kasi Pembinaan dan Pengawasan Pemdes**

- a. Nama : SITI RAHMAH, S.Hut
- b. Pendidikan Terakhir : S1
- c. Pelatihan yang pernah diikuti :
- d. TMT Masa Jabatan :
- e. Jenis Kelamin : Perempuan

**9. Kasi ketentraman dan Ketertiban**

- a. Nama : AHMAD RIYADI
- b. Pendidikan Terakhir : SMEA
- c. Pelatihan yang pernah diikuti :
- d. TMT Masa Jabatan :
- e. Jenis Kelamin : Laki-laki



DATA PEGAWAI NOMINATIF APARATUR SIPIL NEGARA (ASN)

NO	NAMA / NIP SERI KARPEG / TEMPAT TANGGAL LAHIR AGAMA	KELAMIN STATUS		JABATAN / ESELON / TAHUN (TMT)	PENDIDIKAN
			SK AKHIR / TMT		FORMAL TAHUN
1	NELY SUMARNI, A.Md NIP. 19800616200903 2 013 / P. 417834 Binawara, 16 Juni 1980	P  KAWIN	Penata Muda/ III.b  01 April 2021	PENYUSUN PROGRM DAN ANGGARAN  01 APRIL 2021.	D.III ( MANAJEMEN INFORMATIKA )  2002
2	SRI PUJI ASTUTI NIP. 19761109200701 2 017 / N. 355926 Kotabaru, 09 Nopember 1976	P  CERAI HIDUP	Pengatur Tk. I / II.d  01 April 2019	PENGADMINISTRASI UMUM  01 APRIL 2019.	SMEA ( PERDAGANGAN )  1995
3	ERNAWATI NIP 19750627 200701 2 018 / N. 355925 Binawara, 27 Juni 1975	P  KAWIN	Pengatur Tk. I / II.d  01 April 2019	PENGELOLA KEUANGAN  01 APRIL 2019.	SMA  1993
4	NURALIANSYAH NIP. 19640509 200903 1 001 / P. 305267 Pagatan, 09 Mei 1964	L  KAWIN	Pengatur TK.I II/d  01 APRIL 2019.	Pengelola Data Ktentraman dan Ketertiban  01 APRIL 2019.	MA  09 MEI 1964.
5	FAHRUR RAJI NIP. 19800105 201001 018 / P 535300 Kusan Hulu, 05 Januari 1980	L  KAWIN	Pengatur / II.c  01 April 2018.	Pengelola Kepegawaian  01 April 2018.	SMA  1999
6	Muhammad Akhyadi NIP. 19801104 201001 1 016 / P 535301 HST ( Paya Besar ), 04 Nopember 1980	L  KAWIN	Pengatur / II.c  01 April 2018.	Bendahara Pengeluaran  01 April 2018.	SMK  1999
7	Nazar Ritaudin NIP. 197704112010011007 / P 366115 Kotabaru, 11 April 1977	L  KAWIN	Pengatur / II.c  01 April 2018.	Pengelola Monet & Evaluasi Penyelenggara Pemdes  01 April 2018.	SMA  1995
8	Mustain Ramli NIP.19831229 201504 1 003 / B 08018956 Lombok Tengah, 29 Desember 1983	L  KAWIN	Pengatur Muda Tk.I / II.b  01 April 2019.	Pengelola Kesejahteraan Sosial  01 Maret 2021.	Madrasah Aliyah  2002
9	Achmad Rahmadi NIP.19680105 20141001 / B08004489 Pagatan,05 Januari 1968	L  KAWIN	Pengatur Muda Tk / II.b  01 APRIL 2020.	PENGELOLA PENATAAN SARANA PRASARANA  01 APRIL 2020.	SMA  1991
10	H.Tanwirul Anwar NIP.19720607 200906 1 005 / P 417836 Sungai Rukam, 07 Juni 1972	L  KAWIN	Pengatur Muda Tk / II.a  01 April 2018.	Pengelola Monotoring & evaluasi Penyelenggaraan Pemerintahan Desa  01 APRIL 2020.	SMP  1988
11	Ahmad Nuari NIP. 19660110 200701 1 021 / P 417837 Kotabaru, 10 Januari 1966	L  KAWIN	Pengatur Muda / II.a  01 April 2018.	Pengelola Monotoring & evaluasi Penyelenggaraan Pemerintahan Desa  01 JUNI 2020.	SLTP  1986
12	Nuraini NIP. 19660201 198911 1 004 / E	L  KAWIN	Pengatur Muda/II.a	Pengelola Dokumen Perizinan	SD

*Data Monografi /Profil Kecamatan Kusan Hulu Tahun 2022*

	814184 Kusan Hulu, 01 Februari 1966		01 April 2019	01 April 2019	1979
13	H. Ardiansyah NIP. 19740817 200906 1 005 / B 08009415 Bina Baru, 18 Agustus 1967	L  KAWIN	Juru Muda / I.b  01 JANUARI 2021	Pengadministrasi Perizinan  01 JANUARI 2021	SD  01 Juni 1983
14	Gusti Abdul Hadi NIP.19740403 200906 1 003 / P 366117 Kotabaru, 03 April 1974	L  KAWIN	Jur u / I.c  01 April 2018	Pengelola Monotoring & evaluasi Penyelenggaraan Pemerintahan Desa  01 April 2020	Paket B  11 Desember 2017
15	Noor Rahman NIP 19740324 200801 1 010 / P 305266 Kotabaru, 24 Maret 1974	L  KAWIN	Pengatur Tk I, II/d  23 Maret 2020	Pengelola ketertiban dan keamanan  --	SMA  29 Mei 1993
16	Salafuddin, S. Ag NIP 19740714 200801 1 010 / Kotabaru, 14 Juli 1974	L  KAWIN	Penata TK I / III.d  23 Maret 2020	Pengelola Pemberdayaan Masyarakat  --	S.1 ( SARJANA AGAMA )  10 Juli 2000
17	Muhammad Kusdi, SE NIK 6310051807880001 Kotabaru, 18 Juli 1988	L  KAWIN	04 JANUARI 2021	PENGELOLA PROGRAM DAN LAPORAN 2021	S.1 ( MANAGEMEN )  2014
18	Miftahul Alim,S.Sos NIK 6310050211800003 Gresik, 02 November 1980	L  KAWIN	04 JANUARI 2021	PENGELOLA KESEJAHTERAAN SOSIAL 2021	S.1 ( SOSIOLOGI )  2006
19	Hendra Kasuma Atmaja,A,Md NIK 6310052910830001 Binawara, 29 Oktober 1983	L  KAWIN	04 JANUARI 2021	PENGADMINISTRASI PEMERINTAHAN 2021	D.III ( TEKNIK PERTAMBANGAN ) 2007
20	Nelly Sumarni NIK 6310054911860001 Kotabaru, 09 November 1986	P  KAWIN	04 JANUARI 2021	PENGADMINISTRASI PEMERINTAHAN 2021	SMA ( IPS )  2006
21	Wahyu Wibowo NIK 6310050805890002 Martapura, 08 Mei 1989	L  KAWIN	04 JANUARI 2021	PENGELOLA KEAMANAN DAN KETERTIBAN 2021	SMK ( BUDIDAYA TANAMAN PERKEBUNAN ) 2008
22	Rona Jumiarti NIK 6310054711880001 Kotabaru, 07 Nopember 1988	P  KAWIN	04 JANUARI 2021	PENGADMINISTRASI PERIZINAN 2021	SMA ( IPS )  2006
23	Muthaharah NIK 6310055511870002 Binawara, 15 Nopember 1987	P  KAWIN	04 JANUARI 2021	PENGELOLA PENATAAN SARANA DAN PRASARANA 2021	PAKET C ( IPS )  2009
24	Halimatussaadah NIK 6310055508880002 Binawara, 15 Agustus 1988	P  BELUM KAWIN	04 JANUARI 2021	PENGELOLA KEAMANAN DAN KETERTIBAN 2021	SMA ( IPS )  2007
25	Azwar Anas,S.Pd NIK 6310050108950001 Binawara, 01 Agustus 1995	L  BELUM KAWIN	04 JANUARI 2021	PENGADMINISTRASI PERIZINAN 2021	S.1 ( PENDIDIKAN GEOGRAFI ) 2017
26	Muhammad Helmi NIK 6310052901920003	L	04 JANUARI 2021	PENGADMINISTRASI UMUM	SMA LUAR BIASA

*Data Monografi /Profil Kecamatan Kusan Hulu Tahun 2022*

	Martapura, 29 Januari 1992	KAWIN		2021	2013
27	Zainal Abidin NIK 6310051104000001 Binawara, 11 April 2000	L  BELUM KAWIN	13 AGUSTUS 2021	PENGELOLA LAYANAN KEHUMASAN ( DISABILITAS ) 2021	SMA ( IPS )  2019
28	Muhammad Syahrin NIK 6310050907130002 Kotabaru, 30 Oktober 1997	L  BELUM KAWIN	29 SEPTEMBER 2021	PENJAGA MALAM  2021	SMK ( MULTIMEDIA ) 2018
29	Muhlan NIK 6310050306680001 Binawara, 03 Juni 1968	L  CERAI MATI	04 JANUARI 2021	PRAMU TAMAN  2021	SD  1981
30	Husna Hasanah NIK 6310055003960001 Binawara, 10 Maret 1995	P  KAWIN	04 JANUARI 2021	PRAMU KEBERSIHAN  2021	PAKET C ( IPS )  2017
31	Taufiq Rahman NIK Binawara,	L  KAWIN	01 MARET 2023	PRAMU KEBERSIHAN  2021	PAKET C ( IPS )  2014

**D. DATA KELEMBAGAAN KEMASYARAKATAN DI DESA (\* Prosese Up Date)**

1. Lembaga Peremberdayaan Masyarakat (LPM) atau sebutan lain : 11 Lembaga
2. Lembaga Adat : 10 Lembaga
3. TP PKK : 11 Lembaga
4. BUMDes : 11 Lembaga
5. Karang Taruna : 11 Lembaga
6. RT/RW : 86 Lembaga
7. Lembaga kemasyarakatan lainnya : Buah

**E. TRANTIB DAN BENCANA (\* Prosese Up Date)**

1. Jumlah Anggota Linmas : 119 Orang
2. Jumlah Pos Kamling : 59 Pos
3. Jumlah Operasi Penertiban : 8 Kali
4. Jumlah Kejadian Kriminal
  - Pencurian : Kali
  - Perkosaan : Kali
  - Kenakalan Remaja : Kali
  - Pembunuhan : Kali
  - Perampokan : Kali
  - Penipuan : Kali
5. Jumlah Kejadian Bencana : 1 Kali
6. Jumlah Pos Bencana Alam : 2 Pos
7. Jumlah Pembalakan Liar : Kali
8. Jumlah Pos Hutan Lindung : Pos

Binawara, Januari 2023  
CAMAT KUSAN HULU,

Drs. H.HERLAMBANG, M.IP

