



BUPATI ROTE NDAO
PROVINSI NUSA TENGGARA TIMUR

KEPUTUSAN BUPATI ROTE NDAO
NOMOR 66 /KEP/HK/2024

TENTANG
PETA JABATAN PERANGKAT DAERAH
DI LINGKUNGAN PEMERINTAH KABUPATEN ROTE NDAO
TAHUN 2024

BUPATI ROTE NDAO,

Menimbang : a. bahwa dalam rangka penataan jabatan Aparatur Sipil Negara di lingkungan Pemerintah Kabupaten Rote Ndao, perlu ditetapkan Peta Jabatan Perangkat Daerah Di Lingkungan Pemerintah Kabupaten Rote Ndao;
b. bahwa berdasarkan pertimbangan sebagaimana dimaksud dalam huruf a, maka ditetapkan dengan Keputusan Bupati;



Mengingat : 1. Undang-Undang Nomor 9 Tahun 2002 tentang Pembentukan Kabupaten Rote Ndao di Provinsi Nusa Tenggara Timur (Lembaran Negara Republik Indonesia Tahun 2002 Nomor 22, Tambahan Lembaran Negara Republik Indonesia Nomor 4184);
2. Undang-Undang Nomor 20 Tahun 2023 tentang Aparatur Sipil Negara (Lembaran Negara Republik Indonesia Tahun 2023 Nomor 141, Tambahan Lembaran Negara Republik Indonesia Nomor 6897);
3. Undang-Undang Nomor 23 Tahun 2014 tentang Pemerintahan Daerah (Lembaran Negara Republik Indonesia Tahun 2014 Nomor 224, Tambahan Lembaran Negara Republik Indonesia Nomor 5587); sebagaimana telah diubah beberapa kali terakhir dengan Undang-Undang Nomor 6 Tahun 2023 tentang Penetapan Peraturan Pemerintah Pengganti Undang-Undang Nomor 2 Tahun 2022 tentang Cipta Kerja Menjadi Undang-Undang (Lembaran Negara Republik Indonesia Tahun 2023 Nomor 41, Tambahan Lembaran Negara Republik Indonesia Nomor 6856);
4. Peraturan Pemerintah Nomor 18 Tahun 2016 tentang Perangkat Daerah (Lembaran Negara Republik Indonesia Tahun 2016 Nomor 114, Tambahan Lembaran Negara Republik Indonesia Nomor 5887); sebagaimana telah diubah dengan Peraturan Pemerintah Nomor 72 Tahun 2019 tentang Perubahan Atas Peraturan Pemerintah Nomor 18 Tahun 2016 tentang Perangkat Daerah (Lembaran Negara Republik Indonesia Tahun 2019 Nomor 187, Tambahan Lembaran Negara Republik Indonesia Nomor 6402);

5. Peraturan Menteri Dalam Negeri Nomor 80 Tahun 2015 tentang Pembentukan Produk Hukum Daerah (Berita Negara Republik Indonesia Tahun 2015 Nomor 2036); sebagaimana telah diubah dengan Peraturan Menteri Dalam Negeri Nomor 120 Tahun 2018 tentang Perubahan Atas Peraturan Menteri Dalam Negeri Nomor 80 Tahun 2015 tentang Pembentukan Produk Hukum Daerah (Berita Negara Republik Indonesia Tahun 2018 Nomor 157);
6. Peraturan Daerah Kabupaten Rote Ndao Nomor 3 Tahun 2016 tentang Pembentukan Dan Susunan Perangkat Daerah Kabupaten Rote Ndao (Lembaran Daerah Kabupaten Rote Ndao Tahun 2016 Nomor 055, Tambahan Lembaran Daerah Kabupaten Rote Ndao Nomor 135); sebagaimana telah diubah beberapa kali terakhir dengan Peraturan Daerah Kabupaten Rote Ndao Nomor 5 Tahun 2022 tentang Perubahan Kedua Atas Peraturan Daerah Kabupaten Rote Ndao Nomor 3 Tahun 2016 tentang Pembentukan Dan Susunan Perangkat Daerah Kabupaten Rote Ndao (Lembaran Daerah Kabupaten Rote Ndao Tahun 2022 Nomor 005, Tambahan Lembaran Daerah Kabupaten Rote Ndao Nomor 005);

MEMUTUSKAN :

Menetapkan :

- KESATU : Peta Jabatan Perangkat Daerah Di Lingkungan Pemerintah Kabupaten Rote Ndao Tahun 2024, sebagaimana tercantum pada Lampiran Keputusan Bupati ini.
- KEDUA : Peta Jabatan Perangkat Daerah sebagaimana dimaksud pada Diktum KESATU Keputusan Bupati ini sebagai dasar penataan dan kebutuhan Aparatur Sipil Negara di Lingkungan Pemerintah Kabupaten Rote Ndao.
- KETIGA : Dengan berlakunya Keputusan Bupati Rote Ndao ini, maka Keputusan Bupati Rote Ndao Nomor 251/KEP/HK/2022 tentang Peta Jabatan Perangkat Daerah Di Lingkungan Pemerintah Kabupaten Rote Ndao dicabut dan dinyatakan tidak berlaku.
- KEEMPAT : Keputusan Bupati ini mulai berlaku pada tanggal ditetapkan.

Ditetapkan di Ba'a
pada tanggal, 26 Januari 2024
BUPATI ROTE NDAO, 

(PAULINA HANING-BULLU)

Tembusan:

1. Wakil Bupati Rote Ndao di Ba'a;
2. Inspektur Kabupaten Rote Ndao di Ba'a;
3. Kepala Dinas, Badan dan Bagian Lingkup Pemerintah Kabupaten Rote Ndao masing-masing di tempat; dan
4. Camat dan Lurah Lingkup Pemerintah Kabupaten Rote Ndao masing-masing ditempat.

LAMPIRAN KEPUTUSAN BUPATI ROTE NDAO
NOMOR 66 TAHUN 2024
TANGGAL 26 JANUARI 2024
TENTANG PETA JABATAN PERANGKAT DAERAH DI LINGKUNGAN
PEMERINTAH KABUPATEN ROTE NDAO TAHUN 2024

NAMA INSTANSI : BAGIAN PEMERINTAHAN DAN KESRA SEKRETARIAT DAERAH KABUPATEN ROTE NDAO

PETA JABATAN

KEKUATAN PEGAWAI			
IV/e : -	III/d : 1	II/d : -	I/d : -
IV/d : -	III/c : 2	II/c : -	I/c : -
IV/c : -	III/b : -	II/b : -	I/b : -
IV/b : -	III/a : 4	II/a : -	I/a : -
IV/a : 1			

8 ORANG TERDIRI DARI			
Es.I : -	Es.III : 1	JFT : 2	
Es.II : -	Es.IV : -	JFU : 5	

Beban Kerja
- Menyusun RENSTRA
- Merumuskan Bahan Kebijakan dan Petunjuk Teknis Penyelenggaraan Pemerintahan Umum
- Laporan Akuntabilitas Kinerja Instansi Pemerintah (LKPI, LPPD, dan LKPIAM)
- Laporan Keuangan, Laporan Kinerja, Laporan Bulanan, Laporan Triwulan dan Laporan Tahunan
- Tanggapan Pada Sidang DPRD
- Rapat Lengkap Pamong Praja
- Menghimpun, mengusulkan dan memantau pemberian bantuan sosial
- Merumuskan Bahan Kerjasama Pemerintah Daerah

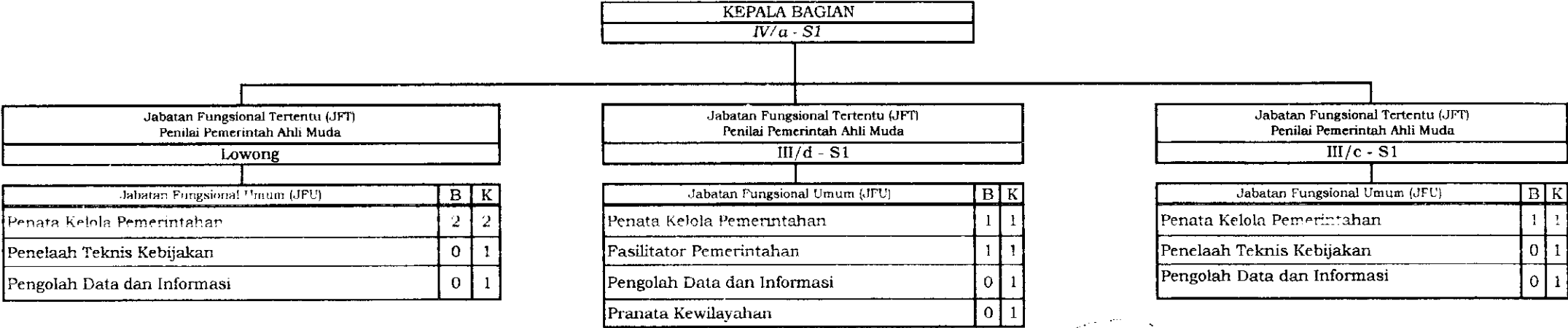

Keterangan
B = Bezetting (Kondisi PNS saat ini)
K = Kebutuhan PNS sesuai Hasil Analisis Beban Kerja

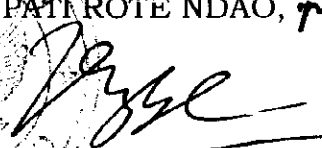
BUPATI ROTE NDAO, 
PAULINA HANING-BULLU

NAMA INSTANSI : BAGIAN HUKUM SEKRETARIAT DAERAH KABUPATEN ROTE NDAO

KEKUATAN PEGAWAI						
IV/e	-	III/d	1	II/d	2	-
IV/d	-	III/c	2	II/c	-	
IV/c	-	III/b	-	II/b	-	
IV/b	-	III/a	2	II/a	-	
IV/a	1					

8 ORANG TERDIRI DARI					
Es.I	-	Es.III	: 1	JFT	: 3
Es.II	-	Es.IV	-	JFU	: 4

PETA JABATAN

Beban Kerja
- Menyusun RENSTRA dan RPJMD
- Rencana kebijakan dan petunjuk teknis bidang hukum dan perundang-undangan
- Laporan pelaksanaan budaya kerja, pengawasan melekat, Akuntabilitas Kinerja Pemerintahan, LKPJ, LPPD, Laporan Keuangan dan Laporan Kinerja Bagian
- Pembinaan dan pelaksanaan tugas di bidang hukum dan perundang-undangan
- Penyelenggaraan urusan pemerintahan dan pelayanan umum di bidang hukum dan perundang-undangan
- Penyelenggaraan urusan pemerintahan dan pelayanan umum lainnya yang diberikan oleh atasan, baik lisan maupun tertulis

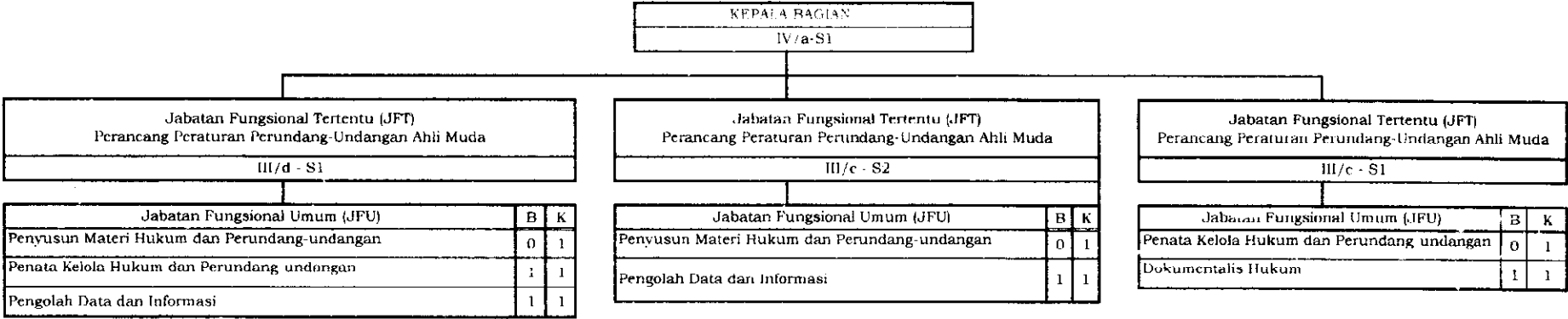

Keterangan

B = Bezetting (Kondisi PNS saat ini)

K = Kebutuhan PNS sesuai Hasil Analisis Beban Kerja

BURATI ROTE NDAO, r

PAULINA HANING-BULLU

NAMA INSTANSI : BAGIAN PEREKONOMIAN DAN ADMINISTRASI PEMBANGUNAN SETDA KABUPATEN ROTE NDAO

PETA JABATAN

KEKUATAN PEGAWAI						
IV/e :	-					
IV/d :	-	III/d :	2	II/d :	-	I/d :-
IV/c :	-	III/c :	1	II/c :	1	I/c :-
IV/b :	1	III/b :	1	II/b :	-	I/b :-
IV/a :	-	III/a :	1	II/a :	-	I/a :-

6 ORANG TERDIRI DARI					
Es.I :	-	Es.III :	1	JFT :	3
Es.II :	-	Es.IV :	-	JFU :	2

BEBAN KERJA
- Menyusun RENSTRA dan RPJMD
- Rencana kebijakan dan petunjuk teknis bidang Ekonomi, Pembangunan dan Sumber Daya Alam
- Laporan pelaksanaan budaya kerja, pengawasan melekat, Akuntabilitas Kinerja LKPU, LPPD, Laporan Keuangan dan Laporan Kinerja
- Pembinaan dan pelaksanaan tugas dan di Bidang Perencanaan, Evaluasi dan Pelaporan
- Penyelenggaraan urusan pemerintahan dan pelayanan umum

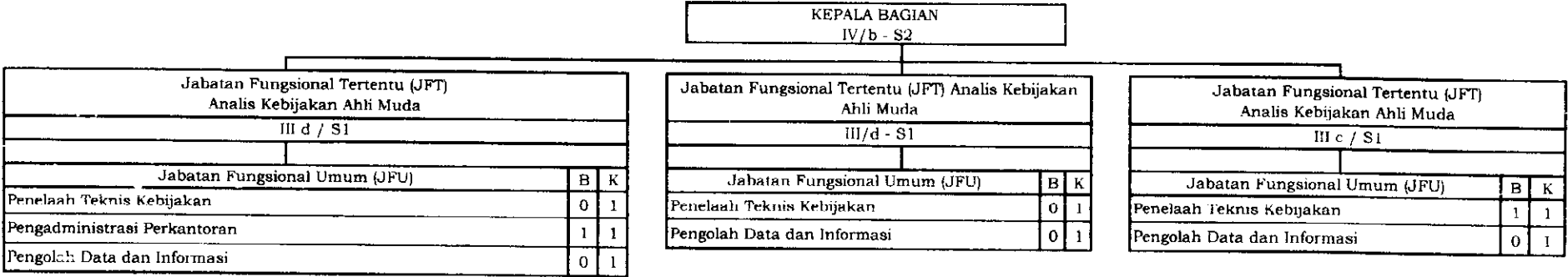

Keterangan

B = Bezetting (Kondisi PNS saat ini)

K = Kebutuhan PNS sesuai Hasil Analisis Beban Kerja

BUPATI ROTE NDAO, T

PAULINA HANING-BULLU

NAMA INSTANSI : BAGIAN PENGADAAN BARANG/JASA SETDA KAB.ROTE NDAO

PETA JABATAN

KEKUATAN PEGAWAI			
IV/e :	-	III/d : 2	II/d : -
IV/d :	-	III/c : 2	II/c : -
IV/c :	-	III/b : 7	II/b : -
IV/b :	-	III/a : 1	II/a : -
IV/a :	-		

12 ORANG TERDIRI DARI		
Es.I :	-	Es.III : 1
Es.II :	-	Es.IV : -
JFT :	5	JFU : 6

Beban Kerja
- Menyusun RENSTRA dan RPJMD
- Rencana Kebijakan dan Petunjuk teknis bidang pengadaan barang/ jasa serta pembinaan dan advokasi barang/jasa
- Laporan pelaksanaan budaya kerja, pengawasan melekat, akuntabilitas kinerja pemerintah, LKPJ, LPPD, Laporan Keuangan dan Laporan Kinerja
- Pembinaan dan pelaksanaan tugas dan bidang pengadaan barang / jasa serta pembinaan dan advokasi barang /jasa
- Penyelenggaraan urusan pemerintahan dan pelayanan umum

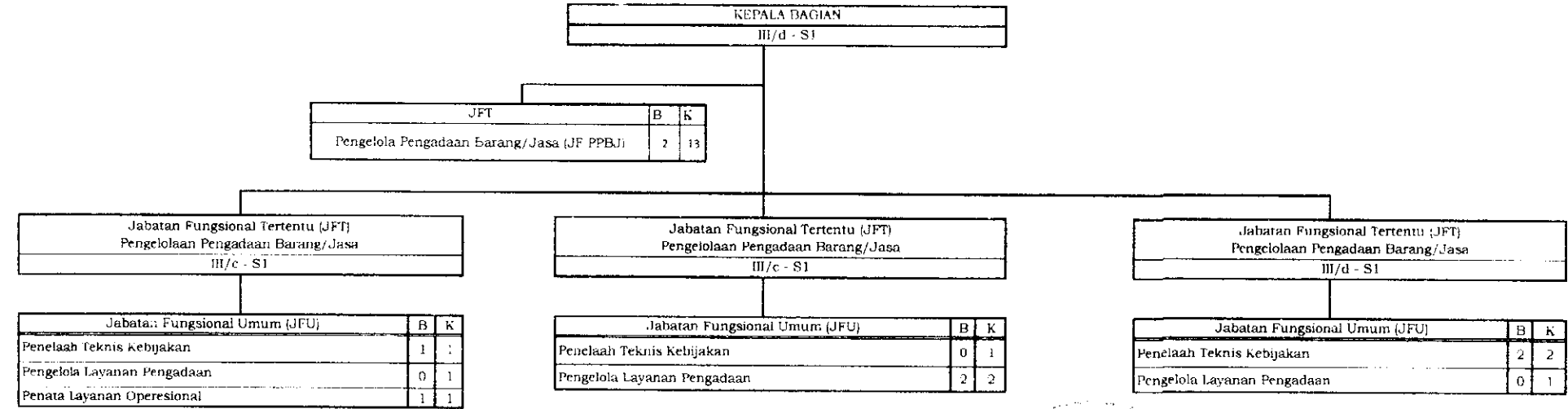

Keterangan
B = Bezetting (Kondisi PNS saat ini)
K = Kebutuhan PNS sesuai Hasil Analisis Beban Kerja

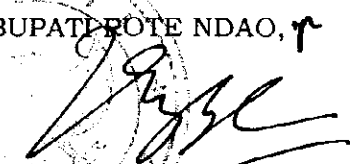
BUPATI ROTE NDAO, 
PAULINA HANING-BULLU

PETA JABATAN

KEKUATAN PEGAWAI			
IV/e :	-	III/d : 2	II/d : 1
IV/d :	-	III/c : 1	II/c : -
IV/c :	-	III/b : 1	II/b : -
IV/b :	-	III/a : 2	II/a : -
IV/a :	1		

8 ORANG TERDIRI DARI			
Es.I :	-	Es.III 1	JFT : 3
Es.II :	-	Es.IV	JFU : 4

Beban Kerja
- Renja, RKT, PK, Lakip Pemerintah Kabupaten dan Bagian Organisasi dan Tatalaksana
- Kebijakan Penataan Organisasi.
- Rekomendasi Perencanaan Pengembangan Pegawai.
- Rekomendasi Perencanaan Pengembangan Kompetensi Pegawai.
- Monitoring dan Evaluasi Perencanaan Pegawai.
- Bimbingan Teknis Penyusunan ANJAB, ABK, LAKIP, SOP, SPM, TATA NASKAH/PAKAIAN DINAS .
- Penataan Reformasi Birokrasi
- Penataan Tatalaksana dan Pelayanan Publik

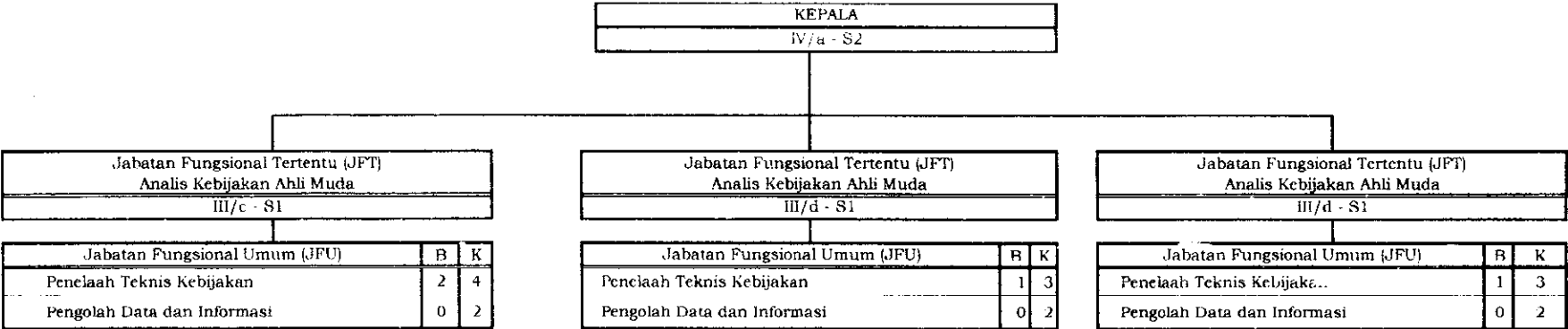

Keterangan
B = Bezetting (Kondisi PNS saat ini)
K = Kebutuhan PNS sesuai Hasil Analisis Beban Kerja

BUPATI ROTE NDAO, 
PAULINA HANING-BULLU

PETA JABATAN

NAMA INSTANSI : BAGIAN UMUM SETDA KAB. ROTE NDAO

KEKUATAN PEGAWAI			
IV/e : -	III/d : 1	II/d : 3	I/d : -
IV/d : -	III/c : 1	II/c : 7	I/c : -
IV/c : -	III/b : 5	II/b : 1	I/b : -
IV/b : -	III/a : 8	II/a : 1	I/a : -
IV/a : 1			

28 ORANG TERDIRI DARI			
Es.I : -	Es.III : 1	JFT : 1	
Es.II : -	Es.IV : 1	JFU : 25	

BEBAN KERJA
<ul style="list-style-type: none">- Menyusun RENSTRA dan RPJMD- Rencana kebijakan dan petunjuk teknis bidang Tata Usaha, Keuangan , RT, Perlengkapan, Protokol dan Komunikasi Pimpinan meliputi kesekretariatan dan Pimpinan- Laporan pelaksanaan budaya kerja, pengawasan melekat, Akuntabilitas Kinerja Pemerintahan, LKJ, LPPD, laporan Keuangan dan Laporan Kinerja;- Pembinaan dan pelaksanaan tugas di Bidang Tata Usaha Pimpinan, Staf Ahli & Kepegawaian, Keuangan, Rumah Tangga, Perlengkapan, Protokol & Komunikasi Pimpinan- Penyelenggaraan urusan pemerintahan dan pelayanan umum

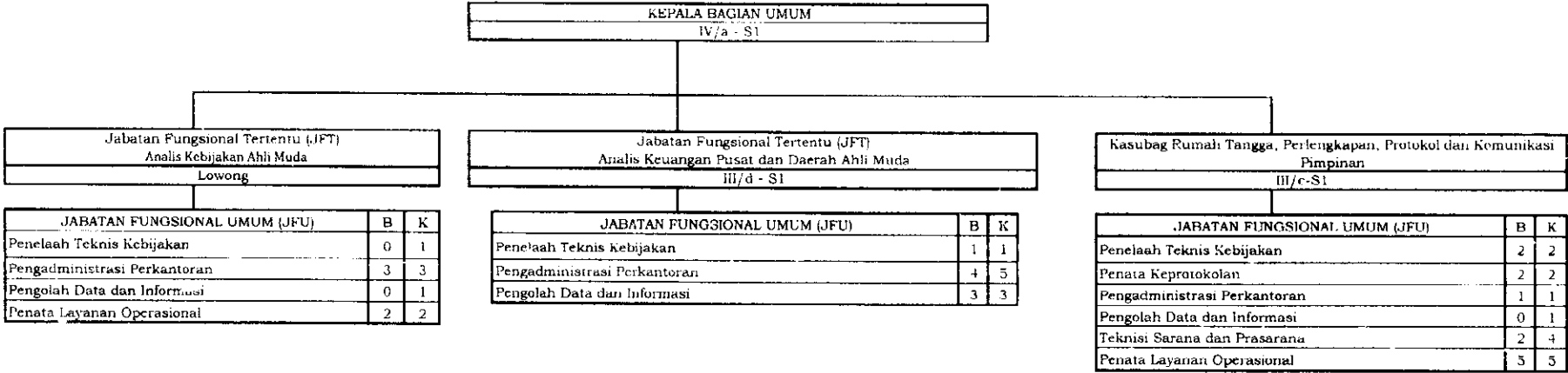

Keterangan
B = Bezetting (Kondisi PNS Saat ini)
K = kebutuhan PNS sesuai hasil analisis beban kerja

BUPATI ROTE NDAO,
Paulina Haning-Bullu
PAULINA HANING-BULLU

PETA JABATAN

KEKUATAN PEGAWAI							
IV/e : -	III/d : 4	II/d : 1	I/d : -	IV/d : -	III/c : -	II/c : -	I/c : -
IV/c : 1	III/b : 2	II/b : 2	I/b : -	IV/b : 1	III/a : 8	II/a : 2	I/a : -
IV/a : 2							

23 ORANG TERDIRI DARI					
Es.I : -	Es.III : 3	JFT : 3	Es.II : 1	Es.IV : 1	JFU : *

Beban Kerja
Menyusun Renstra dan RPJMD
Rencana Kebijakan dan Petunjuk Teknis di Bidang Pemerintahan, Pembangunan dan Kemasyarakatan
Laporan Pelaksanaan LPPD, Laporan I
Pembinaan dan Pelaksanaan tugas pengawasan pemerintah di bidang Pemerintahan, Pembangunan dan Kemasyarakatan
Penyelenggaraan Urusan pemerintahan dan pelayanan umum di bidang pengawasan Pemerintahan, Pembangunan dan Kemasyarakatan

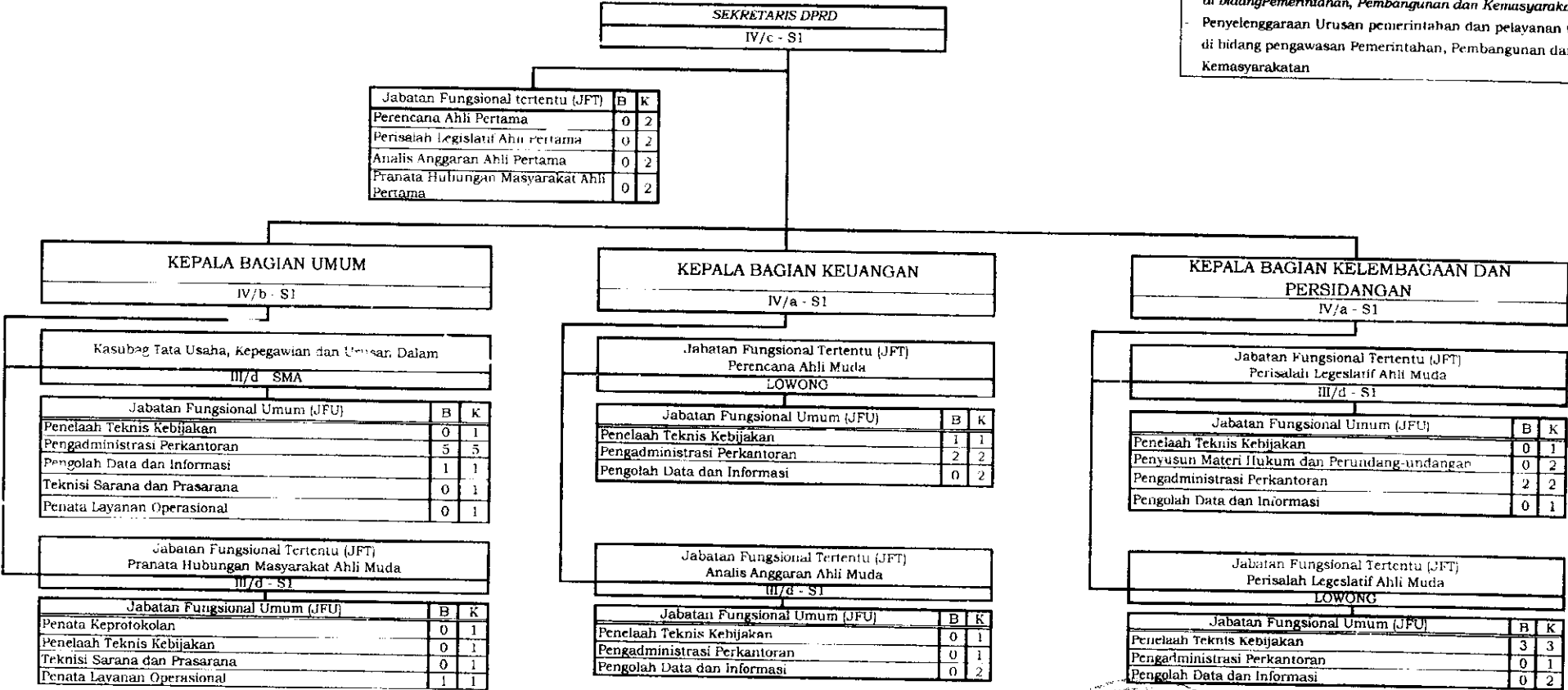

Keterangan

B = Bezetting (Kondisi PNS saat ini)

K = Kebutuhan PNS sesuai Hasil Analisis Beban Kerja

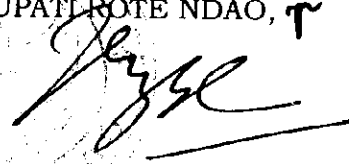
BUPATI ROTE NDAO, 
PAULINA HANING-BULLU

KEKUATAN PEGAWAI			
IV/e : 0	III/d : 5	II/d : -	I/d : -
IV/d : 0	III/c : 5	II/c : 2	I/c : -
IV/c : 1	III/b : 3	II/b : -	I/b : -
IV/b : 4	III/a : 9	II/a : -	I/a : -
IV/a : 7			

36 ORANG TERDIRI DARI			
Es.I : 0	Es.III : 6	JFA : 16	
Es.II : 1	Es.IV : 1	JFT : 2	
		JFU : 9	
		P2UPD : 2	

Beban Kerja
- Menyusun KENSTRA dan RPJMD
- Rencana kebijakan dan petunjuk teknis pengawasan pemerintah di bidang pemerintahan,
- Laporan pelaksanaan budaya kerja, pengawasan melekat, Akuntabilitas Kinerja Pemerintahan, LKPU, Laporan Keuangan dan Laporan Kinerja Dinas.
- Pembinaan dan pelaksanaan tugas pengawasan pemerintah di bidang pemerintahan, pembangunan
- Penyelenggaraan urusan pemerintahan dan pelayanan umum di bidang pengawasan pemerintahan.

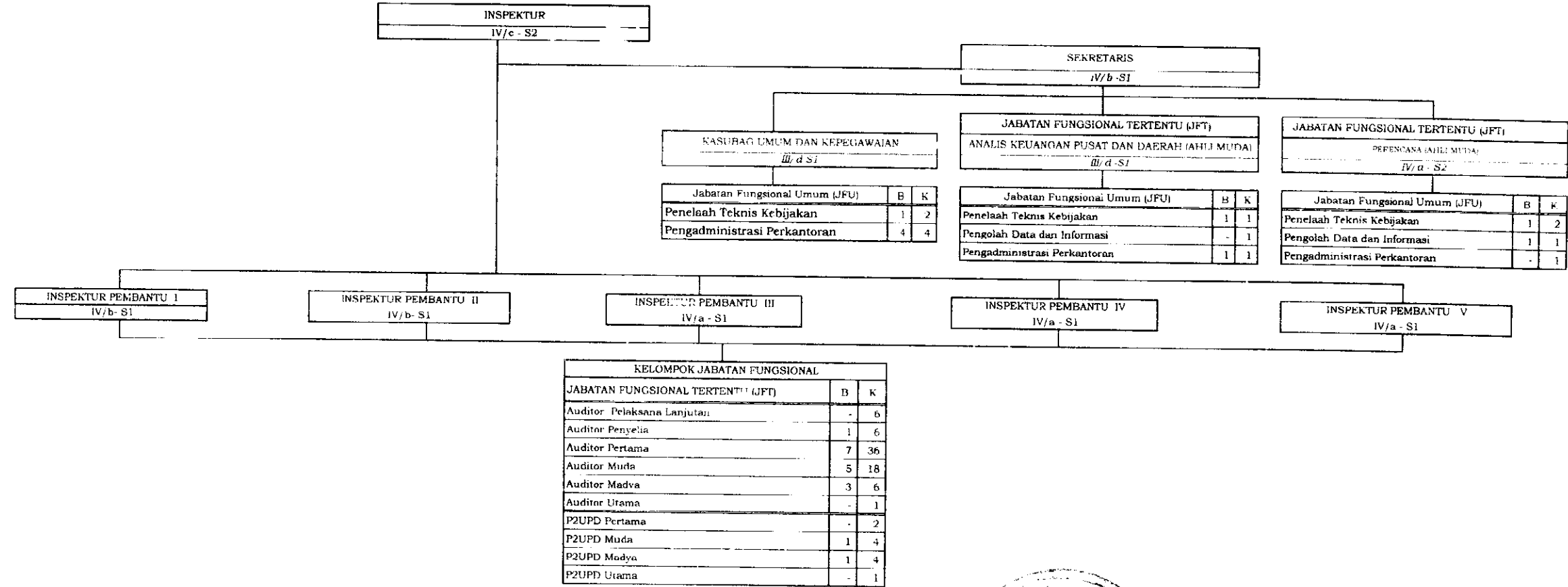

Keterangan
B = Bezetting (Kondisi PNS saat ini)
K = Kebutuhan PNS sesuai Hasil Analisis Beban Kerja

BUPATI ROTE NDAO, 
PAULINA HANING-BULLU

KEKUATAN PEGAWAI:							
IV/e	0	III/d	7	II/d	0	I/d	0
IV/d	0	III/c	3	II/c	3	I/c	0
IV/c	0	III/b	3	II/b	0	I/b	0
IV/b	1	III/a	1	II/a	0	I/a	0
IV/a	5						

23 ORANG TERDARI:					
Es. I	0	Es. III	5	JFT	R
Es. II	1	Es. IV	1	JFU	8

PETA JABATAN

Beban Kerja	
Menyusun RENSTRA dan RPJMD.	
Rencana kebijakan dan petunjuk teknis bidang Kebudayaan dan Pariwisata meliputi kesekretariatan dan UPT.	
Laporan pelaksanaan budaya kerja, pengawasan melekat, Akuntabilitas Kinerja Pemerintahan, LKPU, LPPD.	
Laporan Keuangan dan Laporan Kinerja Dinas.	
Pembinaan dan pelaksanaan tugas di bidang Kebudayaan dan Pariwisata.	
Penyediaan sarana prasarana dan pelayanan umum di bidang Kebudayaan dan Pariwisata.	

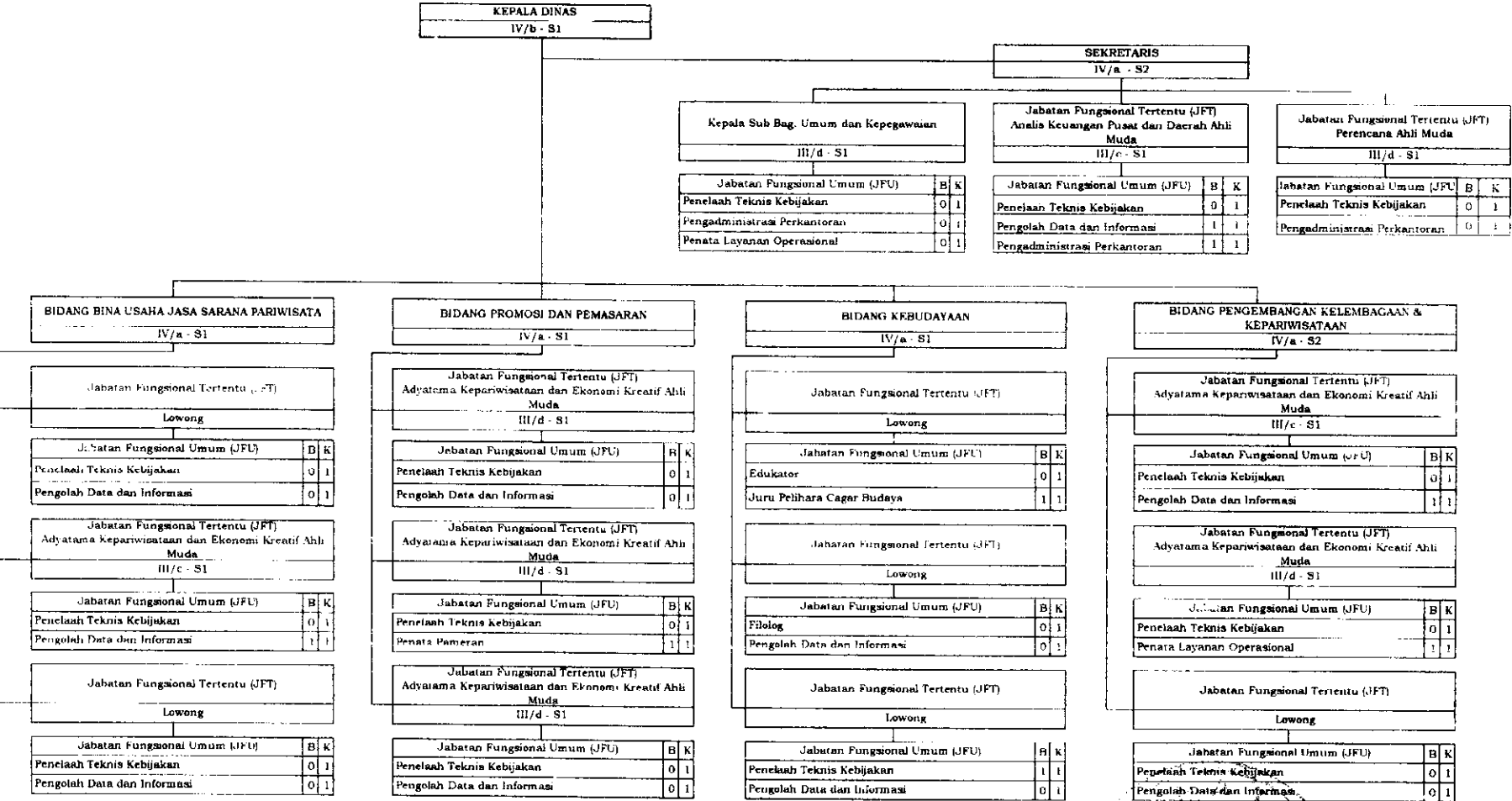

Keterangan:
B : Bezetting (Kondisi PNS saat ini).
K : Kebutuhan PNS sesuai Hasil Analisis Beban Kerja.

BUPATI ROTE NDAO, T
PAULINA HANING-BULLU

KEKUATAN PEGAWAI 59 ORANG				
IV/e : 0	III/d : 29	II/d : 1	I/d : 0	
IV/d : 0	III/c : 5	II/c : 6	I/c : 0	
IV/c : 1	III/b : 2	II/b : 1	I/b : 0	
IV/b : 1	III/a : 10	II/a : 0	I/a : 0	
IV/a : 3				

59 ORANG TERDIRI DARI				
Es.I : 0	Es.III : 4	JFT : 26		
Es.II : 1	Es.IV : 2	JFU : 26		

Beban Kerja
- Menyusun RENSTRA Dinas Kesehatan
- Rencana kebijakan dan petunjuk teknis bidang kesehatan
- Penyelenggaraan urusan pemerintahan dan pelayanan umum di bidang kesehatan

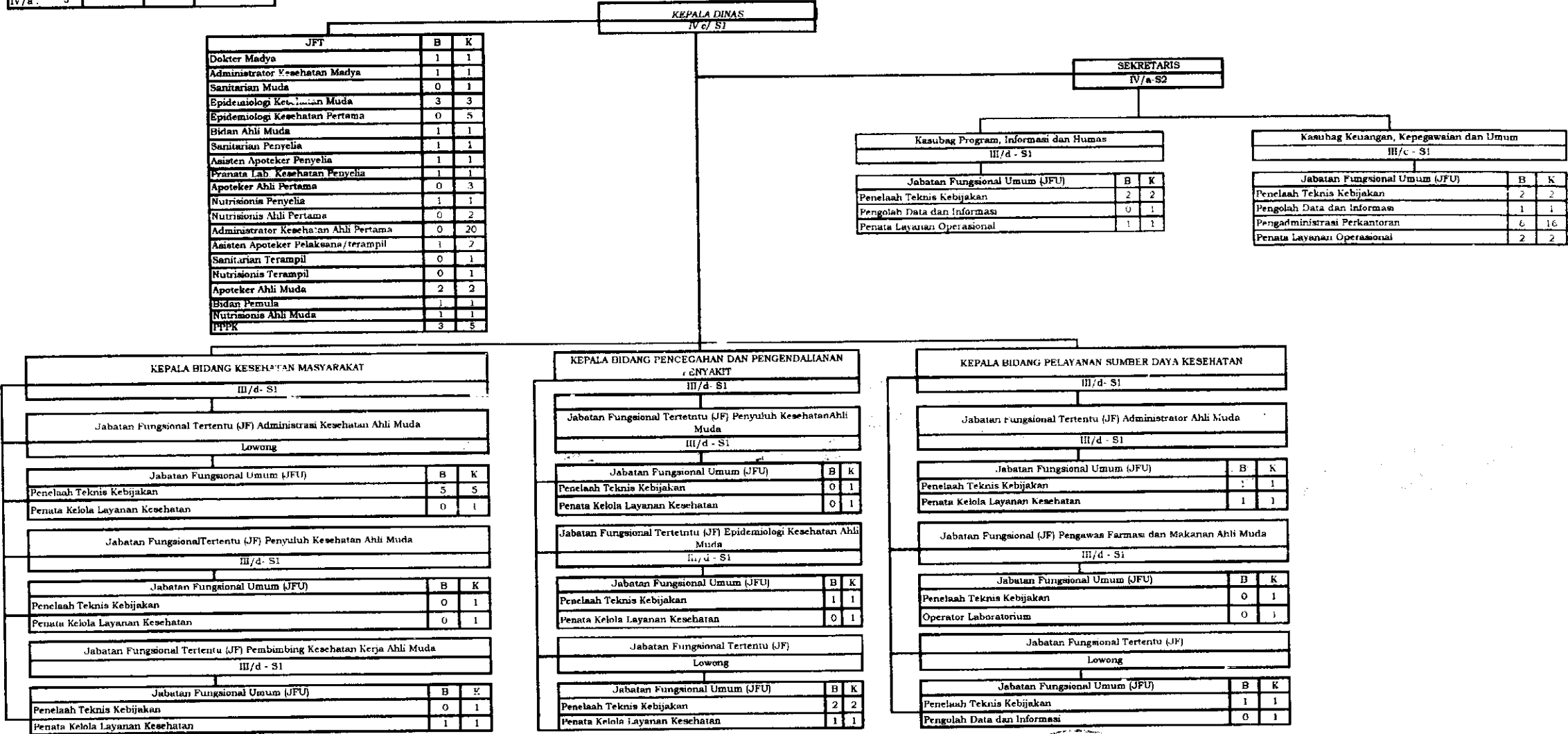

Keterangan

B = Bezetting (Kondisi PNS saat ini)
K = Kebutuhan PNS sesuai Hasil Analisis Beban Kerja

BUPATI ROTE NDAO, T
PAULINA HANING-BULLU

PETA JABATAN

KEKUATAN PEGAWAI									
IV/e	0	III/d	37	II/d	46	I/d	0		
IV/d	0	III/c	17	II/c	36	I/c	0		
IV/c	0	III/b	58	II/b	0	I/b	0		
IV/b	6	III/a	23	II/a	1	I/a	0		
IV/a	10					VII	22		
						IX	5		
						X	11		
TOTAL :		274							

274 ORANG TERDIRI DARI			
Es.I :	-	Es.III : 5	JFT : 248
Es.II :	-	Es.IV : 3	JPU : 18

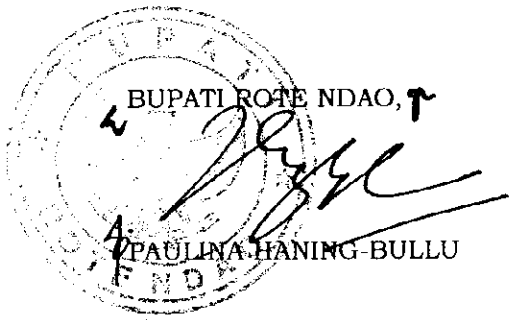
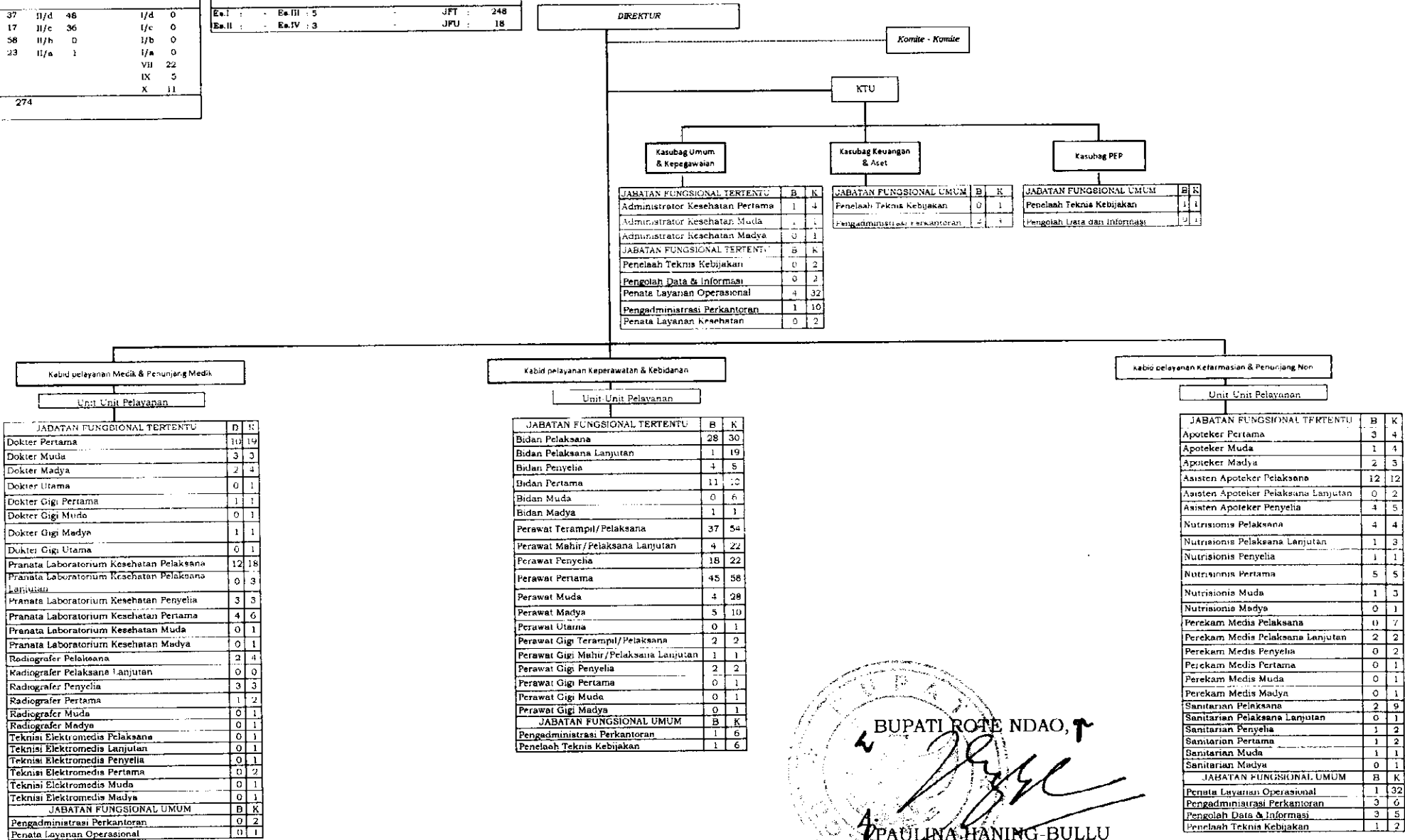

PETA JABATAN

KEKUATAN PEGAWAI 30 ORANG							
IV/c :	0	III/d :	1	II/d :	4	I/d :	0
IV/d :	0	III/c :	2	II/c :	13	I/c :	0
IV/e :	0	III/b :	5	II/b :	0	I/b :	0
IV/b :	0	III/a :	5	II/a :	0	I/a :	0
IV/a :	1						

30 ORANG TERDIRI DARI		
Es.I :	0	JF 29
Es.II :	0	JF 1

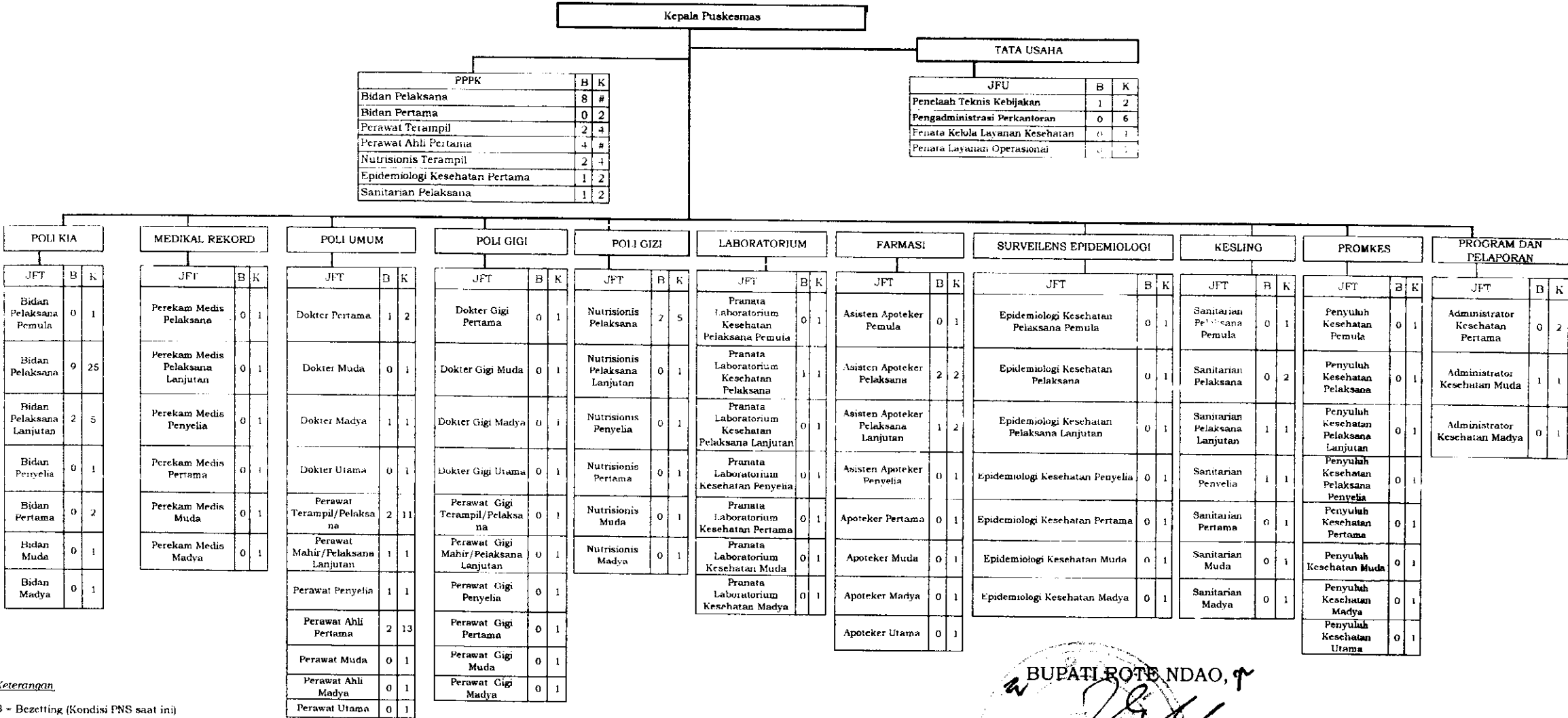

Keterangan

B = Bezetting (Kondisi PNS saat ini)
K = Kebutuhan PNS sesuai Hasil Analisis Beban Kerja

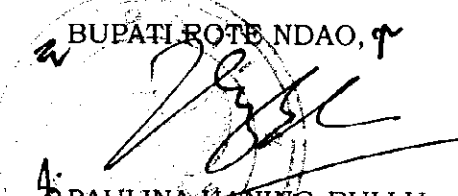
BUPATI ROTE NDAO, 
PAULINA HARING-BULLU

26 ORANG TERDIRI DARI		
Es.I : 0 0	Es.II : 0	JF 20
Es.II : 0 0	Es.IV : 0	JF 0

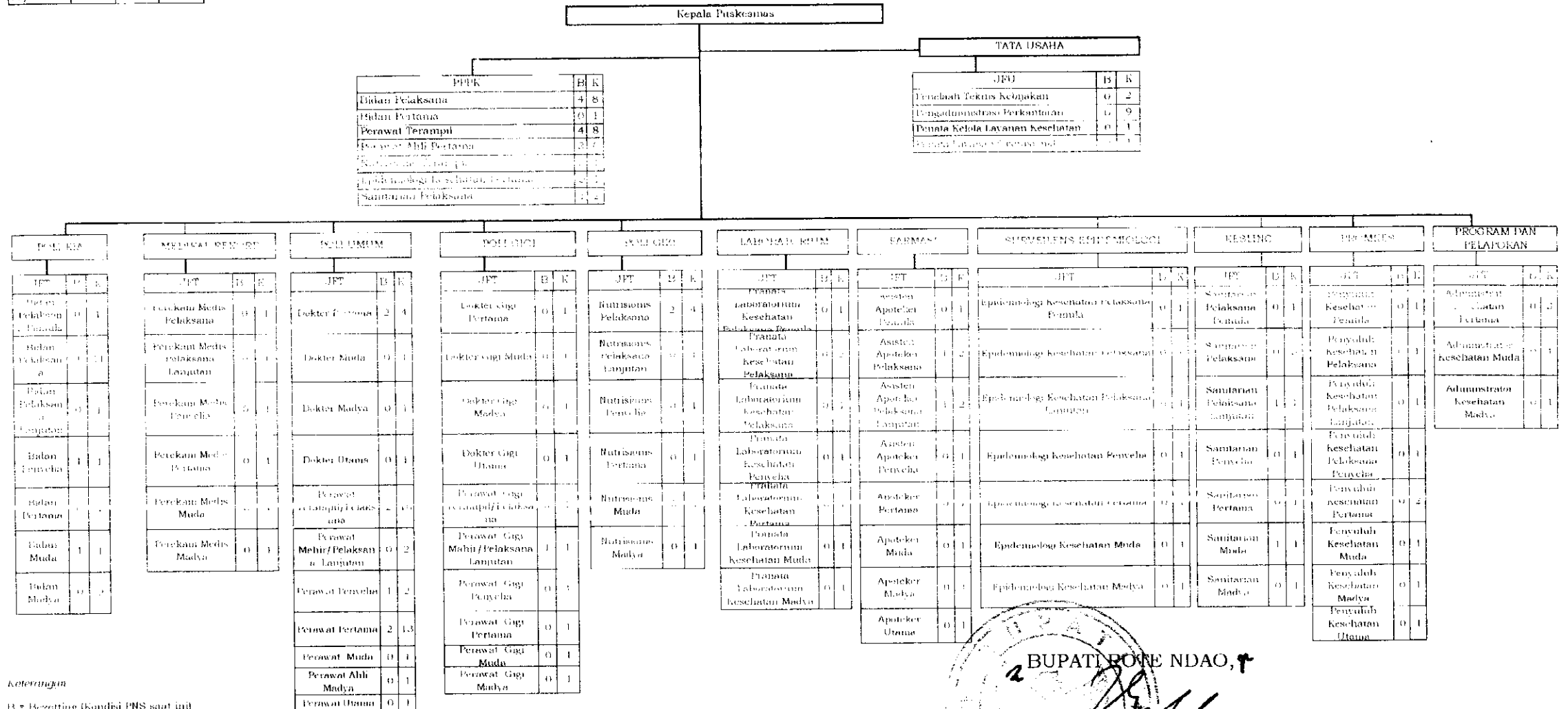

k = kebutuhan PNS sesuai Hasil Analisis Beban Kerja

01

BUPATI ROE NDAO, T

PAULINA HANING-BULLU

PETA JABATAN

KEKUATAN PEGAWAI 29 ORANG									
IV/c : 0	III/d : 3	II/d : 6	I/d : 0	IV/d : 0	III/c : 4	II/c : 2	I/c : 0	IV/c : 0	III/b : 8
IV/b : 0	III/a : 6	II/a : 0	I/a : 0	IV/a : 0	III/a : 6	II/a : 0	I/a : 0	IV/a : 0	III/a : 6

ORANG TERDIRI DARI		
Es.I : 0	Es.III : 0	JFT 29
Es.I : 0	Es.IV : 0	JFT 0

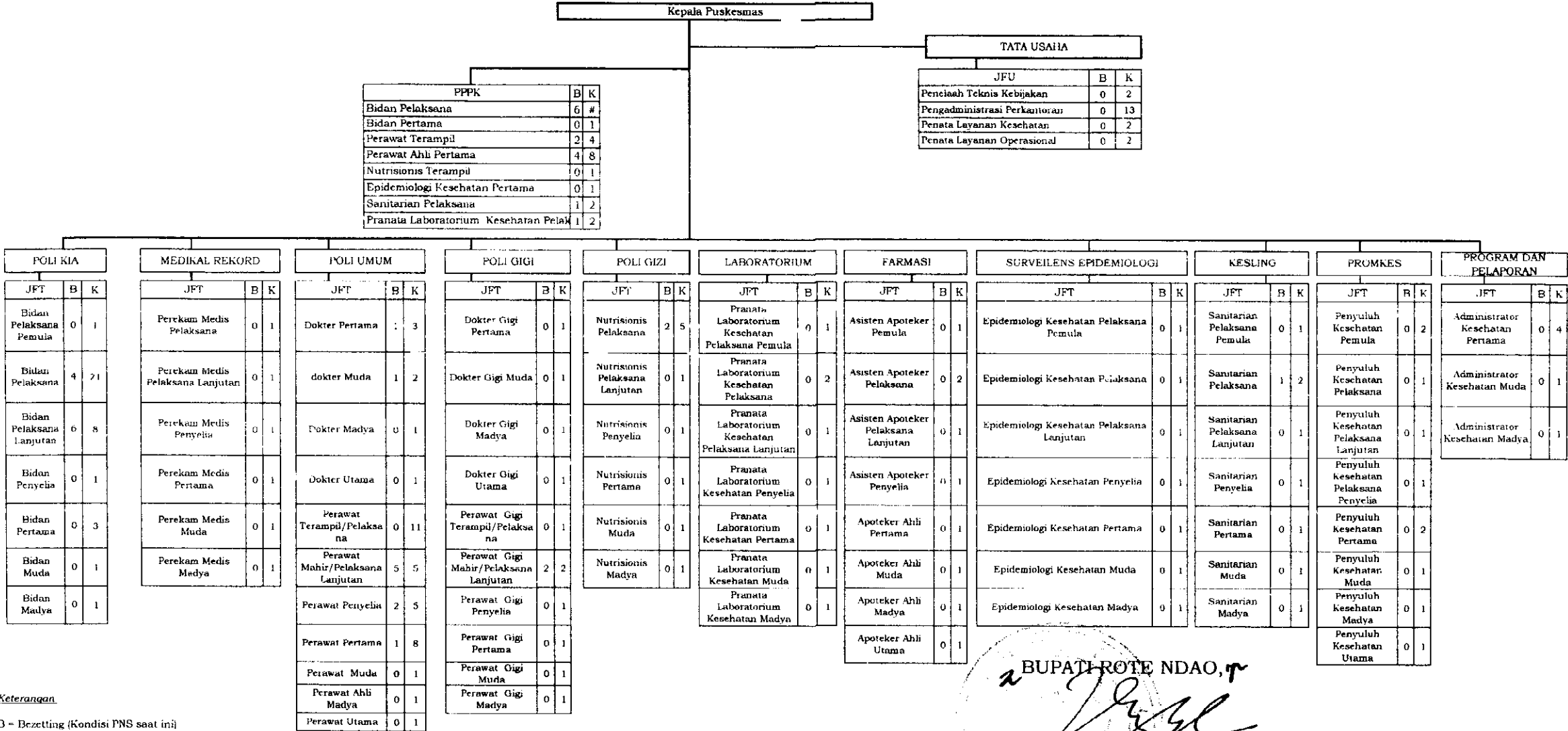

Keterangan

B = Bezetting (Kondisi PNS saat ini)
K = Kebutuhan PNS sesuai Hasil Analisis Beban Kerja

BUPATI ROTE NDAO, r
PAULINA HANING-BULLU

PETA JABATAN

KEKUATAN PEGAWAI 21 ORANG					
IV/e : 0	III/d : 2	II/d 3	I/d 0		
IV/d : 0	III/c : 3	II/c 5	I/c 0		
IV/c : 0	III/b : 7	II/b 0	I/b 0		
IV/b : 0	III/a : 2	II/a 0	I/a 0		
IV/a : 0					

21 ORANG TERDIRI DARI		
Es.I : 0	Es.II : 0	JFT 20
Es.II : 0	Es.IV : 0	JFU 1

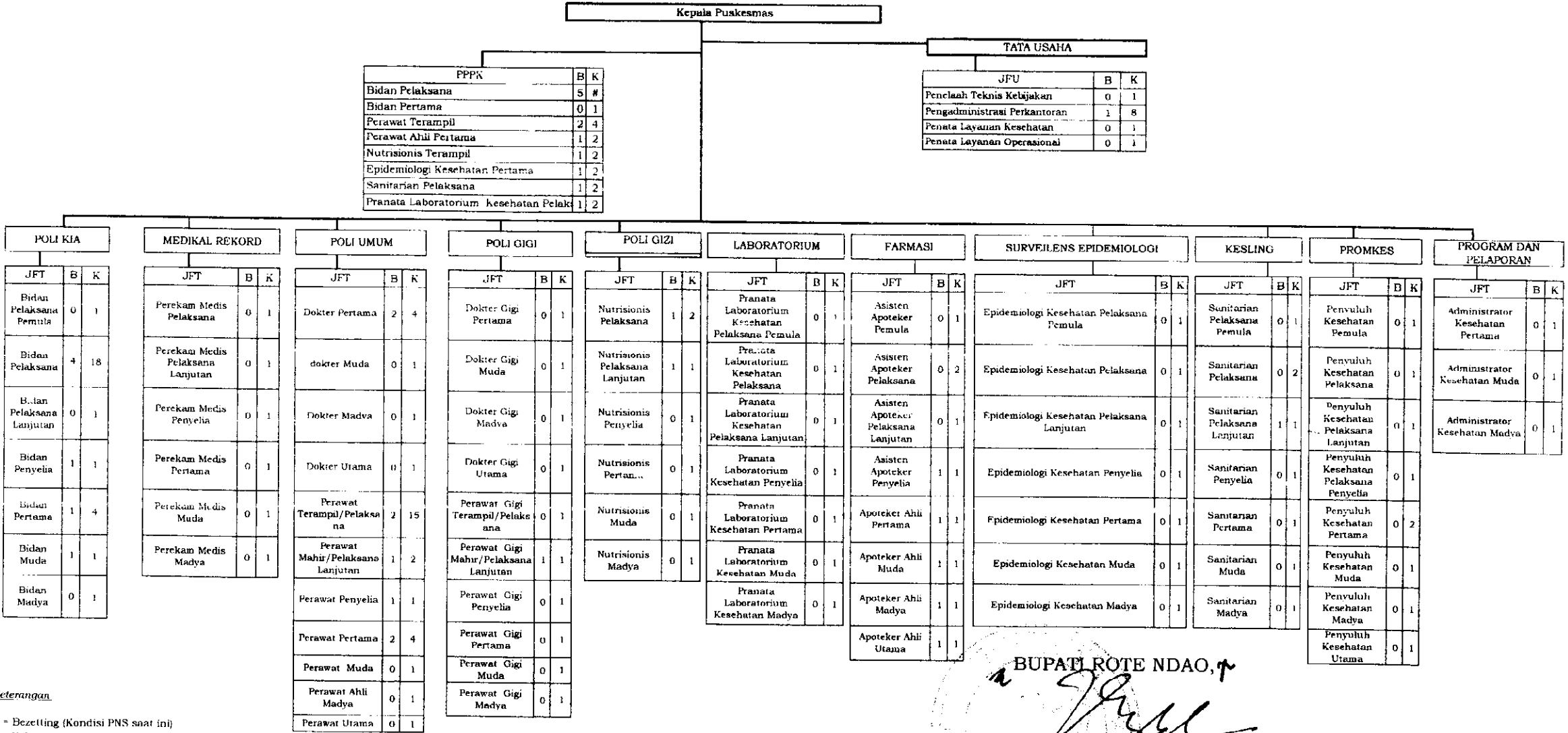

Keterangan

B = Bezetting (Kondisi PNS saat ini)
K = Kebutuhan PNS sesuai Hasil Analisis Beban Kerja

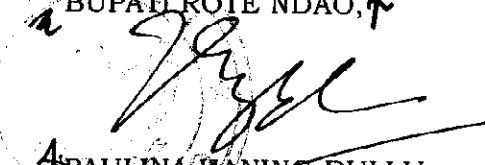
BUPATI ROTE NDAO, 
PAULINA HANING-BULLU

PETA JABATAN

KEKUATAN PEGAWAI 38 ORANG				
IV/e :	III/d : 7	II/c : 10	I/d : 0	
IV/d :	III/c : 3	II/c : 8	I/c : 0	
IV/c :	III/b : 7	II/I : 1	I/b : 0	
IV/b :	III/a : 3	II/e : 0	I/a : 0	
IV/a :				

## ORANG TERDIRI DARI		
Es.I :	Es.II :	JFT 37
Es.II :	Es.IV :	JFU 1

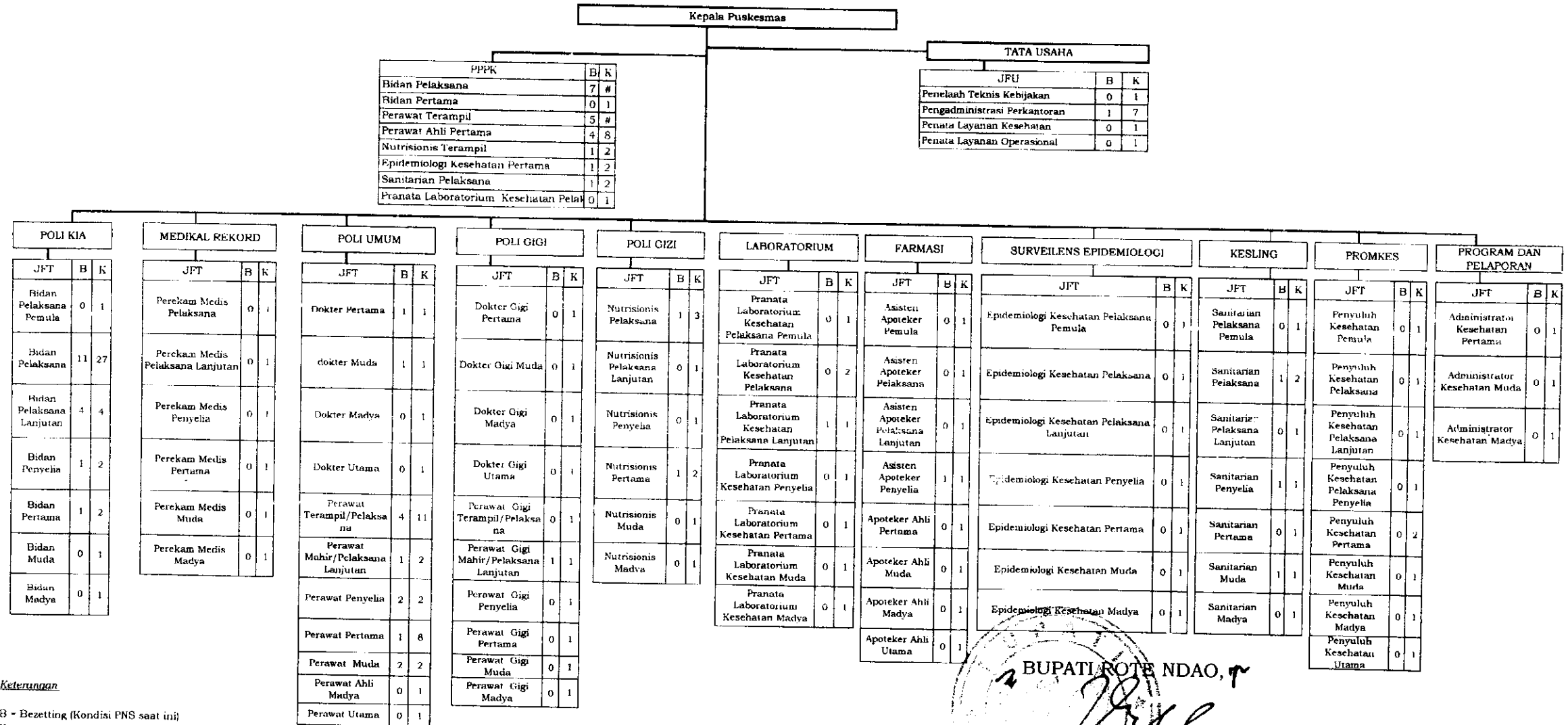

Keterangan

B = Bezetting (Kondisi PNS saat ini)
K = Kebutuhan PNS sesuai Hasil Analisis Beban Kerja

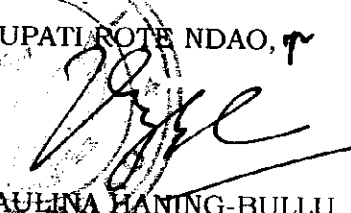
BUPATI ROTE NDAO, 
PAULINA HANING-BULLU

PETA JABATAN

KEKUATAN PEGAWAI 63 ORANG									
IV/c :	0	III/d :	12	II/d :	18	I/d :	0		
IV/d :	0	III/c :	10	II/c :	8	I/c :	0		
IV/c :	0	III/b :	10	II/b :	0	I/b :	0		
IV/b :	0	III/a :	5	II/a :	0	I/a :	0		
IV/a :	0								

63 ORANG TERDIRI DARI		
Es.I :	Es.III :	JFT : 61
Es.I :	Es.IV :	JFT : 2

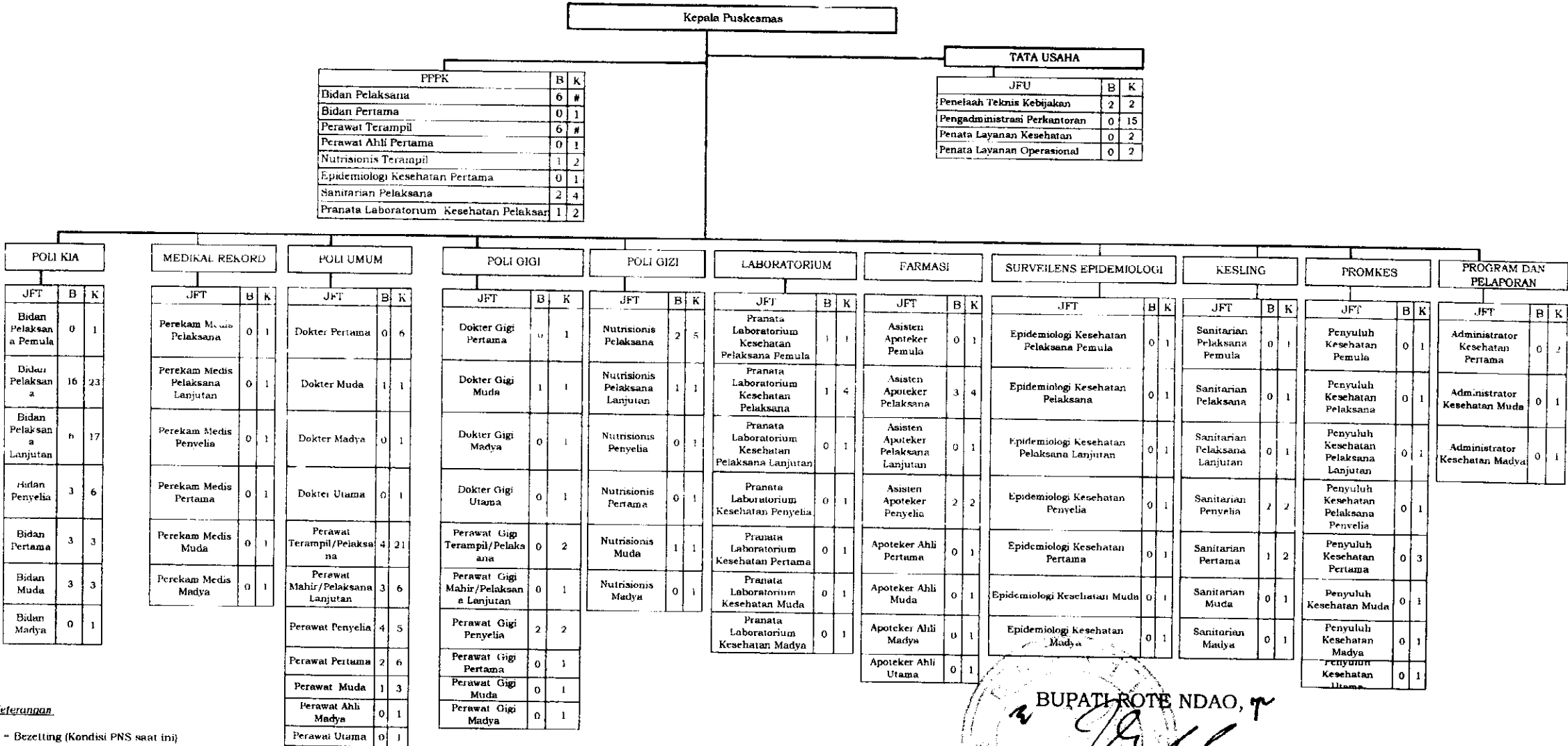

Keterangan

B = Bezetting (Kondisi PNS saat ini)
K = Kebutuhan PNS sesuai Hasil Analisis Beban Kerja

BUPATI ROTE NDAO, R
PAULINA HANING-BULLU

PETA JABATAN

KEKUATAN PEGAWAI 26 ORANG									
IV/e :	0	III/d 2	II/d 6	I/d 0					
IV/d :	0	III/c 5	II/c 6	I/c 0					
IV/c :	0	III/t 4	II/b 0	I/b 0					
IV/b :	0	III/s 2	II/a 0	I/a 0					
IV/a :	1								

26 ORANG TERDIRI DARI				
Es.I :	0	Es.II :	0	JF 23
Es.II :	0	Es.IV :	0	JF 3

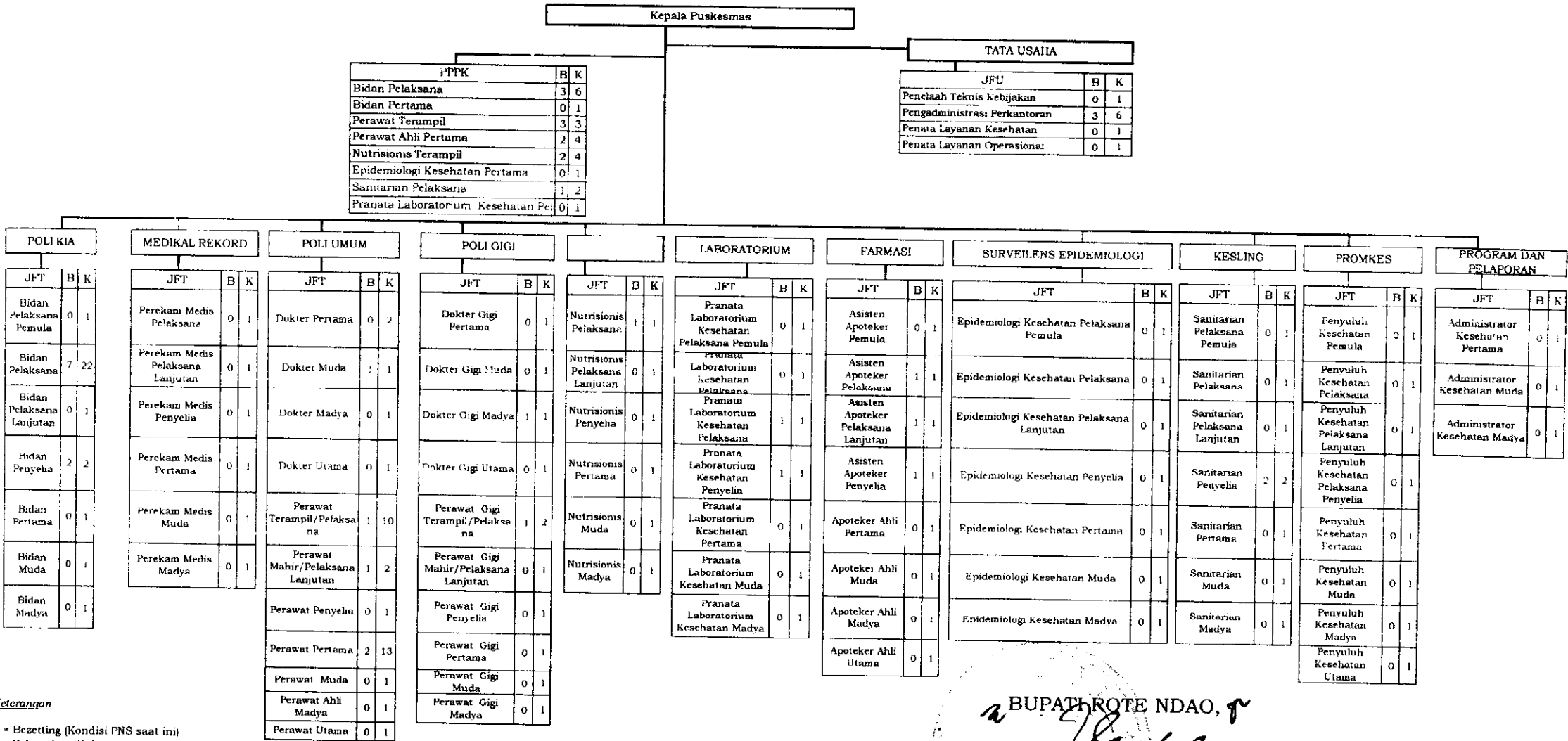

Keterangan

B = Bezetting (Kondisi PNS saat ini)
K = Kehuruhan PNS sesuai Hasil Analisis Beban Ke

BUPATROTE NDAO, r

PAULINA HANING-BULLU

KEKUATAN PEGAWAI 48 ORANG				
IV/e :	III/d : 9	II/d 15	I/d : 0	
IV/d :	III/c : 5	II/c 2	I/c : 0	
IV/c :	III/b : 12	II/k 0	I/b : 0	
IV/b :	III/a : 4	II/a 0	I/a : 0	
IV/a : 1				

48 ORANG TERDIRI DARI		
Es.I :	Es.II :	JFT 46
Es.II :	Es.IV :	JFU 2

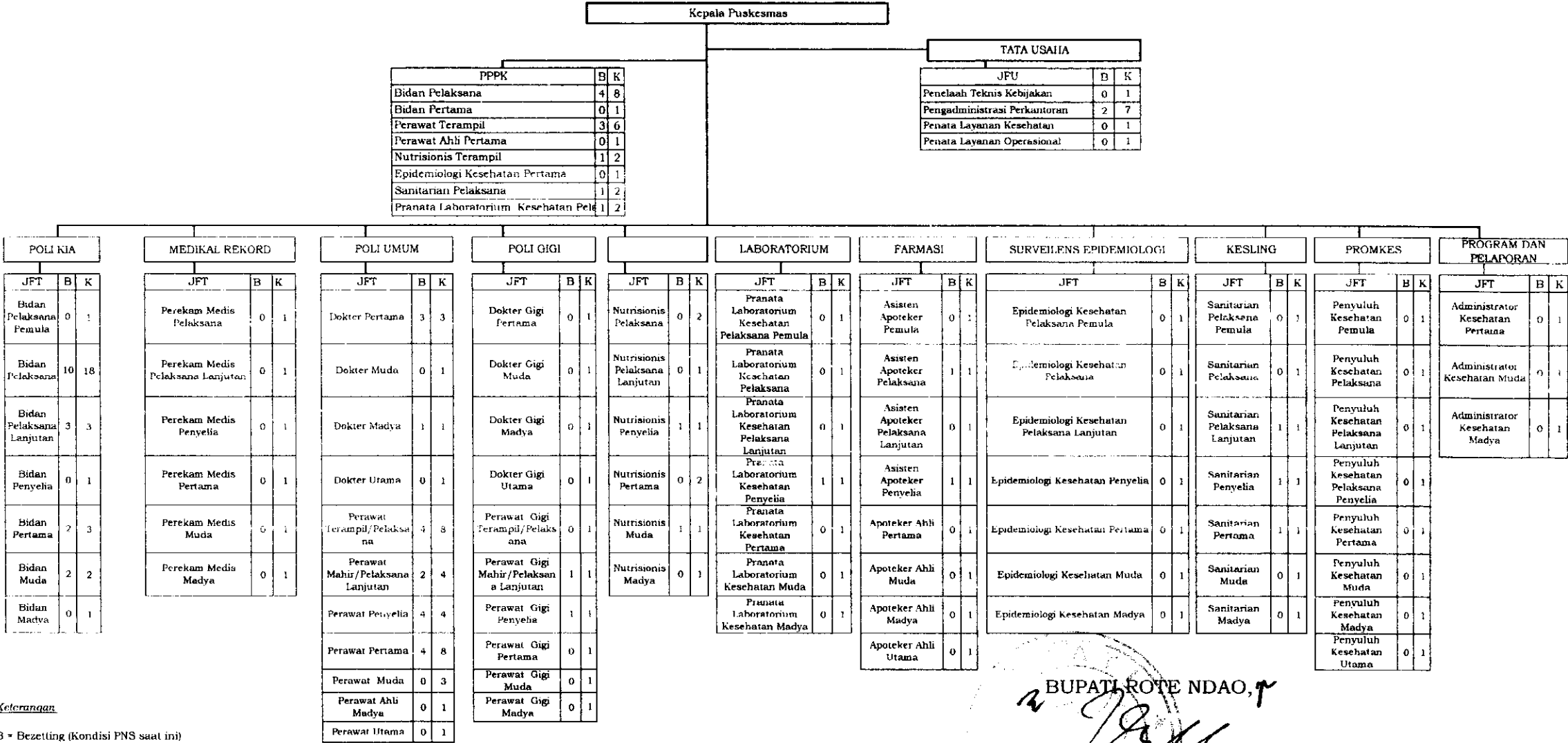

Keterangan:

B = Bezetting (Kondisi PNS saat ini)
K = Kebutuhan PNS sesuai Hasil Analisis Beban Kerja

BUPATI ROTE NDAO, R
PAULINA HANING-BULLU

KEKUATAN PEGAWAI 27 ORANG					
IV/e : 0	III/d : 2	II/d : 2	I/d : 0		
IV/d : 0	III/c : 2	II/c : 7	I/c : 0		
IV/c : 0	III/b : 8	II/b : 0	I/b : 0		
IV/b : 0	III/a : 6	II/a : 0	I/a : 0		
IV/a : 0					

27 ORANG TERDIRI DARI		
Es.I :	Es.II :	JFT 26
Es.II :	Es.IV :	JFT 1

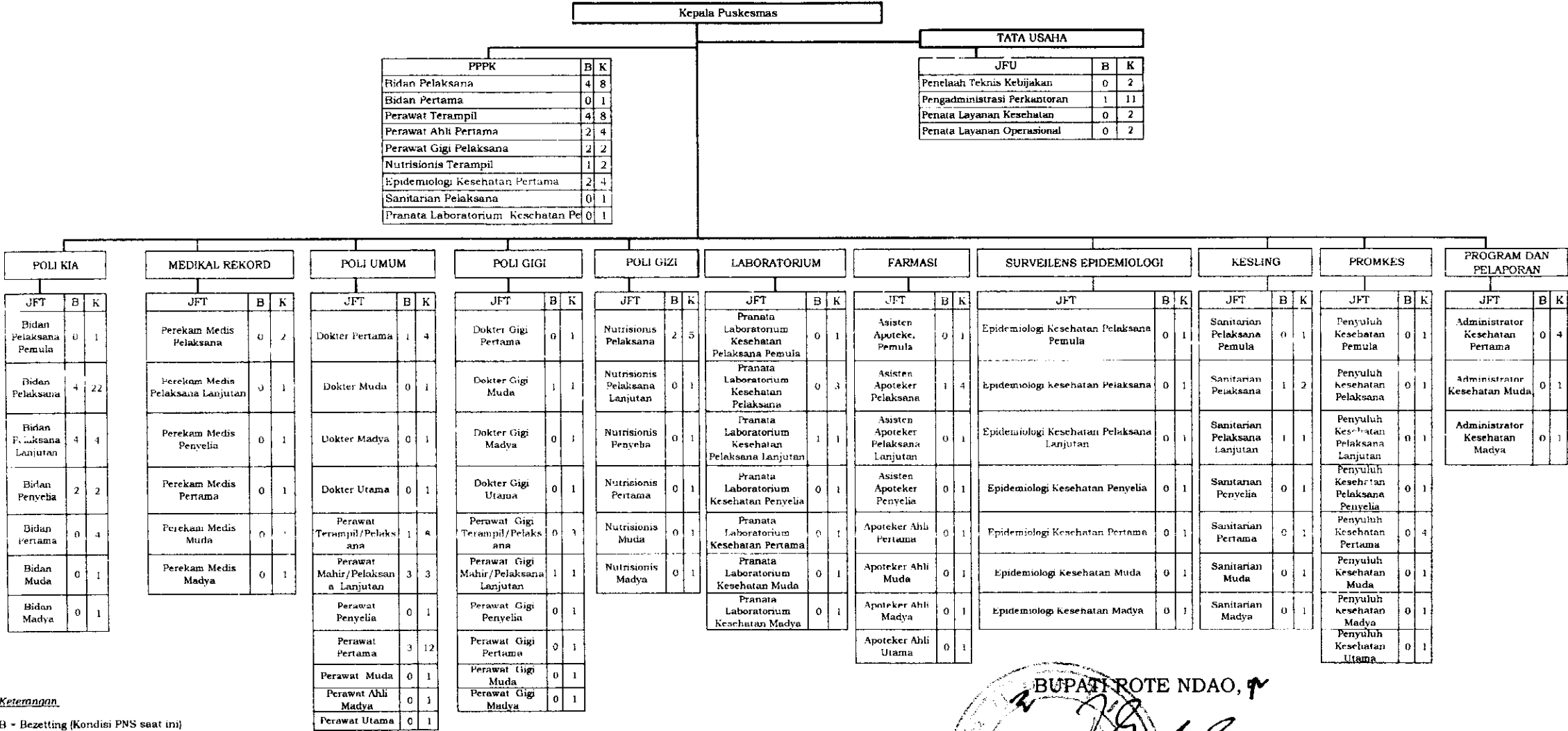

Keterangan

B = Bezetting (Kondisi PNS saat ini)
K = Kebutuhan PNS sesuai Hasil Analisis Beban Kerja

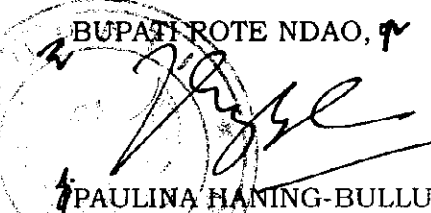
BUPATI ROTE NDAO, 
PAULINA HANING-BULLU

KEKUATAN PEGAWAI 44 ORANG				
IV/e :	III/d : 1	II/d 16	I/d :	
IV/d :	III/c : 9	II/c 5	I/c :	
IV/c :	III/b : 10	II/b :	I/b :	
IV/b :	III/a : 3	II/a :	I/a :	
IV/a :				

44 ORANG TERDIRI DARI		
Es.I :	Es.II :	JF ##
Es.II :	Es.IV :	JF 3

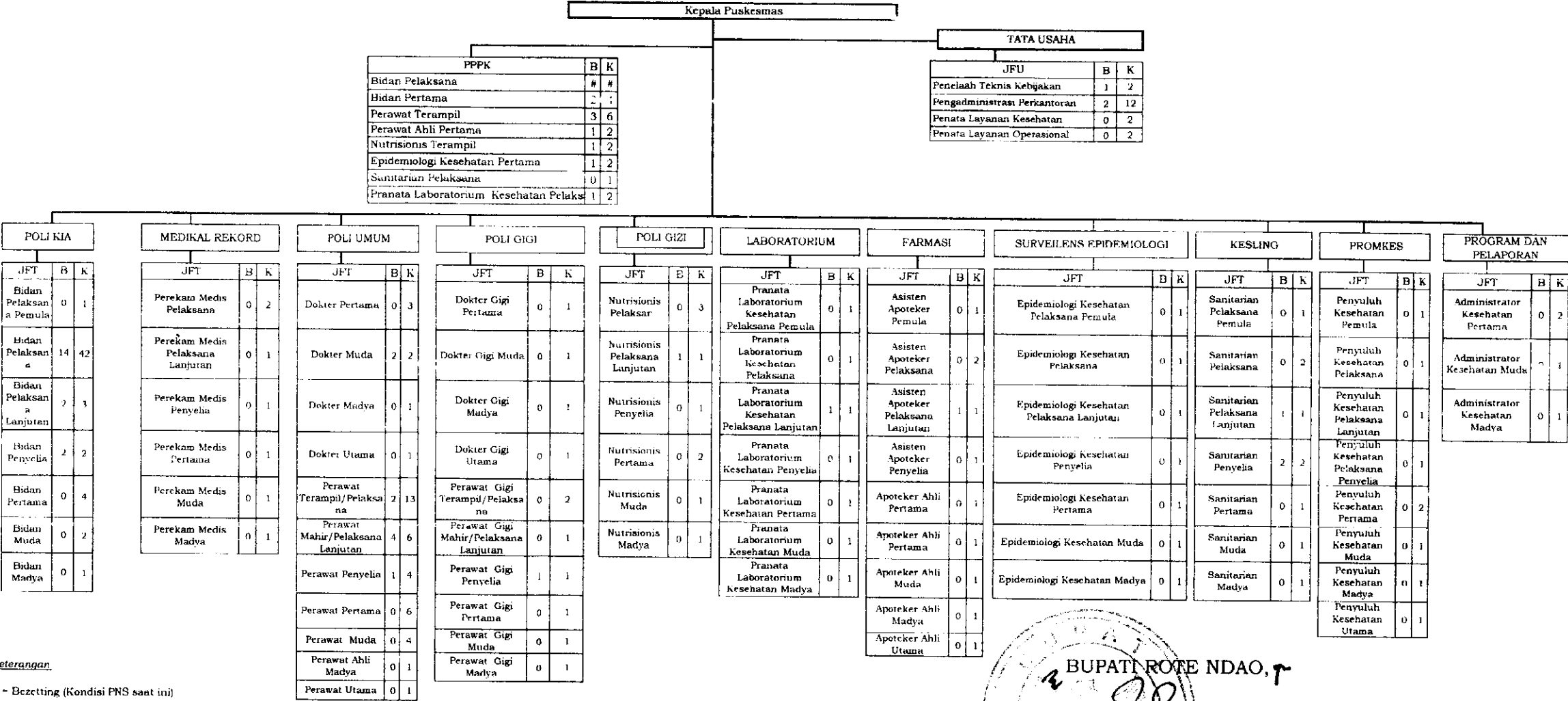

Keterangan

B = Bezetting (Kondisi PNS saat ini)
K = Kebutuhan PNS sesuai Hasil Analisis Deban Kerja

BUPATI ROTE NDAO, T

PAULINA HANING-BULLU

KEKUATAN PEGAWAI 32 ORANG									
IV/c :	0	III/d 4	II/d 12	I/d :	0				
IV/d :	0	III/c 3	II/c 4	I/c :	0				
IV/c :	0	III/b 7	II/b 0	I/b :	0				
IV/b :	1	III/a 1	II/a 0	I/a :	0				
IV/a :	0								

## ORANG TERDIRI DARI		
Es.I :	Es.II :	JF 30
Es.II :	Es.IV :	JFI 2

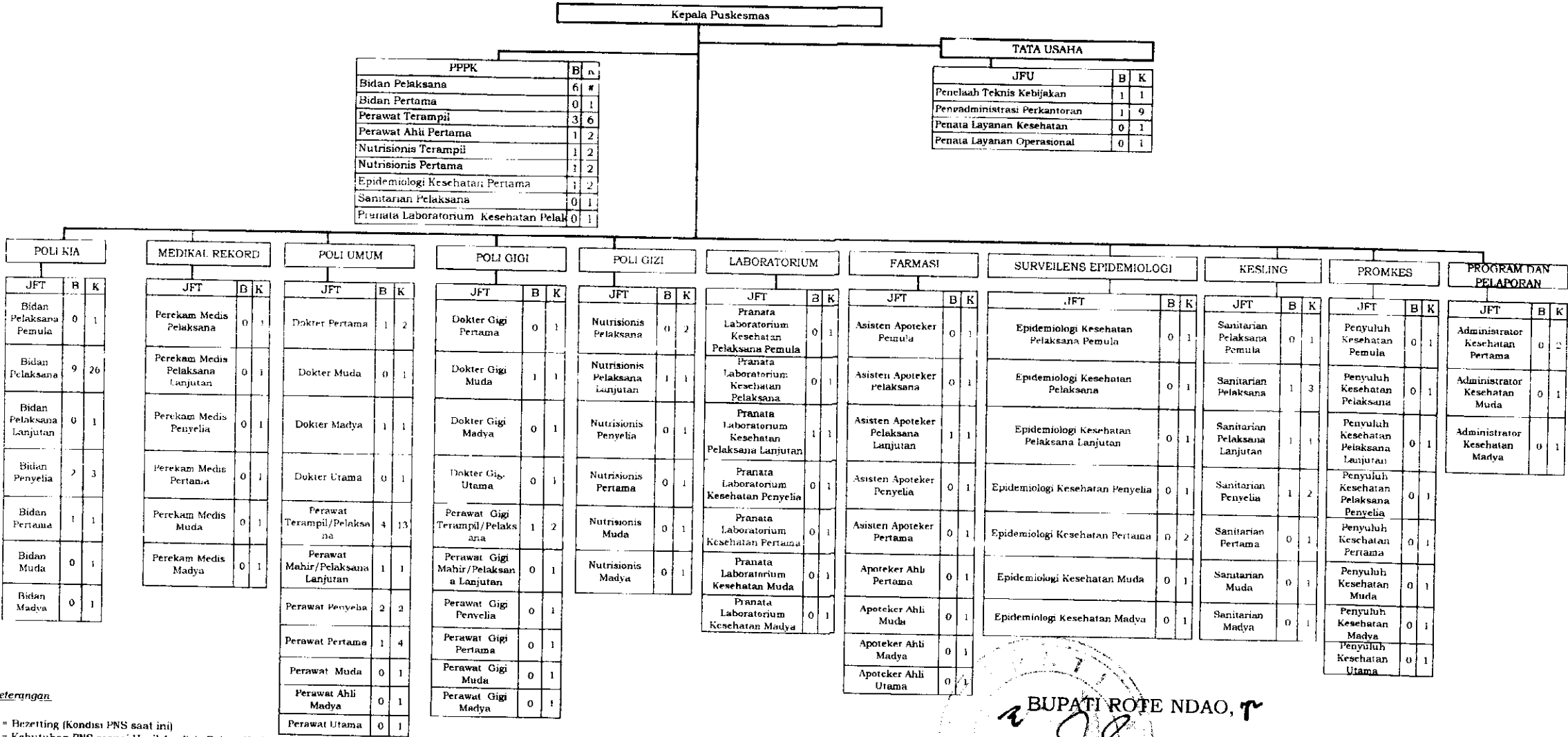

Keterangan

B = Bezetting (Kondisi PNS saat ini)
K = Kebutuhan PNS sesuai Hasil Analisis Beban Kerja

BUPATI ROTE NDAO, T

PAULINA HANING-BULLU

PETA JABATAN

KEKUATAN PEGAWAI 20 ORANG							
IV/c :	0	III/d :	0	II/d :	6	I/d :	0
IV/d :	0	III/c :	2	II/c :	4	I/c :	0
IV/c :	0	III/b :	4	II/b :	0	I/b :	0
IV/b :	0	III/a :	4	II/a :	0	I/a :	0
IV/a :	0						

## ORANG TERDIRI DARI		
Es.I : 0	Es.III :	JPT 19
Es.II : 0	Es.IV :	JPT 1

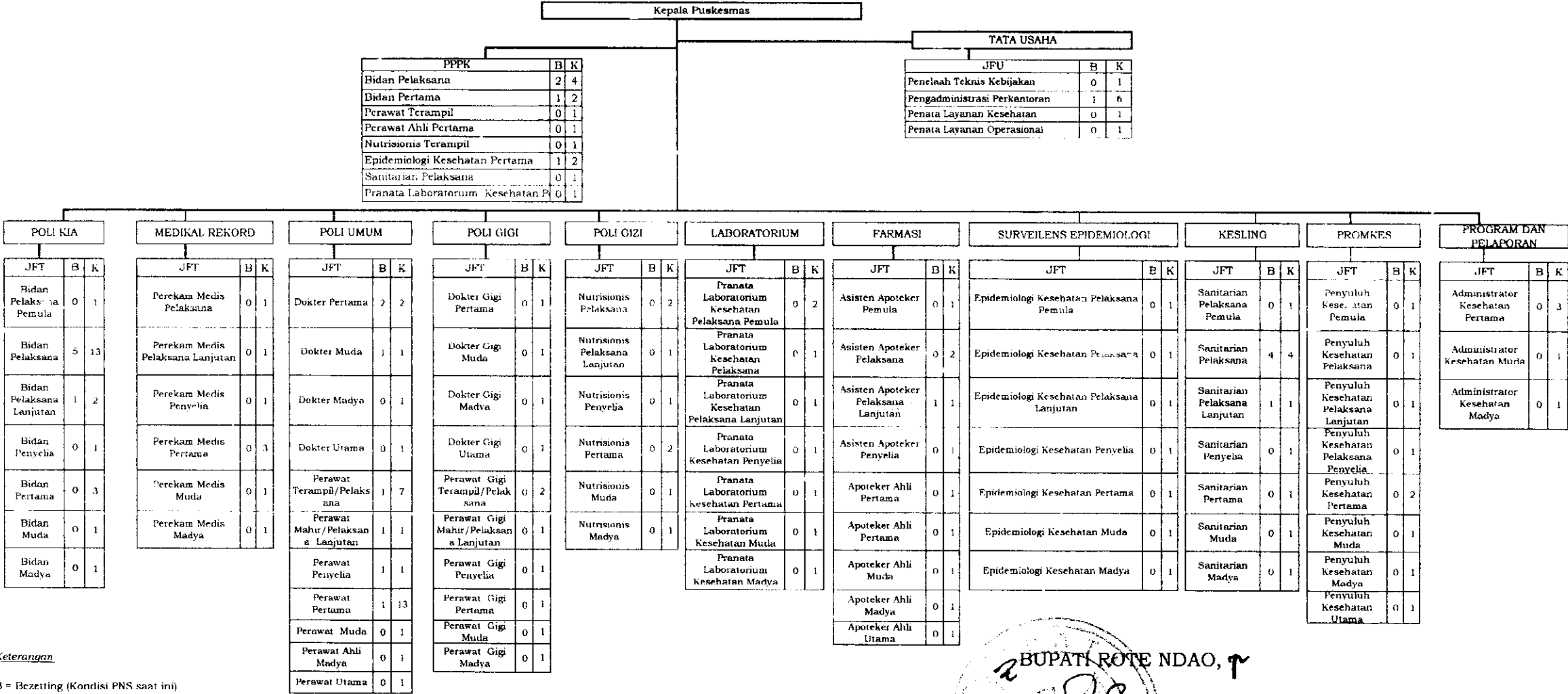

Keterangan

B = Bezetting (Kondisi PNS saat ini)
K = Kebutuhan PNS sesuai Hasil Analisis Beban Kerja

BUPATI ROTE NDAO, ↑
PAULINA HANING-BULLU

22 ORANG TERDIRI DARI			
Es.I :	-	Es.III 5	JFT : 6
Es.II :	1	Es.IV 1	JFU : 9

```

graph TD
    A[SEKRETARIS  
Eselon III a  
IV/b - S1] --> B[KASUBAG UMUM DAN KEPEGAWAIAN  
III/d - SMA]
    A --> C[JABATAN FUNGSIONAL TERTENTU (JFT) ANALIS  
KEUANGAN PUSAT DAN DAERAH AHLI MUDA  
III / b - S1]
    A --> D[JABATAN FUNGSIONAL TERTENTU (JFT)  
PERENCANA AHLI MUDA  
III / d - S1]
    
```

Kasubag Umum dan Kepegawaian III/d - SMA		
Jabatan Fungsional Umum (JFU)	B	K
Pencelaah Teknis Kebijakan	0	1
Pengadministrasi Perkantoran	0	1
Penata Layanan Operasional	0	1

Jabatan Fungsional Tertentu (JFT) Analis Keuangan Pusat dan Daerah Ahli Muda III / b - S1		
Jabatan Fungsional Umum (JFU)	B	K
Pencelaah Teknis Kebijakan	0	1
Pengolah Data dan Informasi	0	1
Pengadministrasi Perkantoran	1	1

Jabatan Fungsional Tertentu (JFT) Perencana Ahli Muda III / d - S1		
Jabatan Fungsional Umum (JFU)	B	K
Pencelaah Teknis Kebijakan	1	1
Pengolah Data dan Informasi	0	1

BUPATI KOTENING BULU

PETA JABATAN DINAS PEMBERDAYAAN PEREMPUAN & PERLINDUNGAN ANAK,
PENGENDALIAN PENDUDUK DAN KELUARGA BERENCANA KAB.ROTE NDAO

KEKUATAN PEKAWAI = 27 ORANG			
IV/e:	II/d : 4	II/a : 1	IV/d :
IV/d:	II/a : 2	IV/c : 1	IV/c :
IV/c :	II/b : 2	IV/b : 1	IV/b :
IV/b : 1	II/a : 8	IV/a :	IV/a :
IV/a : 3			

27 ORANG TERDIRI DARI			
Es. I :	Es. II : 5	JFU : 8	
Es. II : 1	Es. IV : 1	JFU : 12	

KEPALA DINAS
IV/b - S2

SEKRETARIS
IV/a - S1

BEBAN KERJA	
Rencana, RKT, RKU, Renja, PK, DPA, DPPA, ANJAB, ABK, SOP, LKIP, LKPI, LPPD, PENILAIAN KINERJA, PEMBINAAN DISIPLIN ASN DAN LAPORAN PELAKSANAAN TUGAS BULANAN, TRIMULAN, SEMESTERAN DAN TAHUNAN, KEGIATAN UMUM DAN KEPEGAWAIAN, KEGIATAN PENATAUSAHAAN KEUANGAN, DAN ASET	

Kasubag Umum dan Kepegawaian			
III/c S1			
JFU	B	K	
Penelaah Teknis Kebijakan	0	1	
Pengadministrasi Perkantoran	2	2	
Penata Layanan Operasional	0	1	

Jabatan Fungsional Tertentu (JFT)			
Analisis Keuangan Pusat dan Daerah Ahli Muda			
Lowong			
JFU	B	K	
Penelaah Teknis Kebijakan	3	3	
Pengolah Data dan Informasi	0	1	
Pengadministrasi Perkantoran	0	1	

Jabatan Fungsional Tertentu (JFT)			
Perencana Ahli Muda			
III/d S1			
JFU	B	K	
Penelaah Teknis Kebijakan	0	1	
Pengolah Data dan Informasi	1	1	
Pengadministrasi Perkantoran	0	1	

Bidang Pemberdayaan Perempuan			
IV/a S1			
Jabatan Fungsional Tertentu (JFT)			
Lowong			
JFU	B	K	
Pengelola Pemberdayaan Perempuan dan Perlindungan Anak	0	1	
Pengolah Data dan Informasi	0	1	
Jabatan Fungsional Tertentu (JFT)			
Penyuluh Keluarga Berencana			
III/d S1			
JFU	B	K	
Pengelola Pemberdayaan Perempuan dan Perlindungan Anak	0	1	
Pengolah Data dan Informasi	1	1	
Jabatan Fungsional Tertentu (JFT)			
Penyuluh Keluarga Berencana			
III/d SPK			
JFU	B	K	
Pengelola Pemberdayaan Perempuan dan Perlindungan Anak	1	1	
Pengolah Data dan Informasi	0	1	

Bidang Perlindungan Perempuan dan Anak			
III/d D3			
Jabatan Fungsional Tertentu (JFT)			
Penyuluh Keluarga Berencana			
Lowong			
JFU	B	K	
Pengelola Pemberdayaan Perempuan dan Perlindungan Anak	0	1	
Pengolah Data dan Informasi	0	1	
Jabatan Fungsional Tertentu (JFT)			
Penyuluh Keluarga Berencana			
III/d S1			
JFU	B	K	
Pengelola Pemberdayaan Perempuan dan Perlindungan Anak	0	1	
Pengolah Data dan Informasi	1	1	
Jabatan Fungsional Tertentu (JFT)			
Penyuluh Keluarga Berencana			
III/d S1			
JFU	B	K	
Pengelola Pemberdayaan Perempuan dan Perlindungan Anak	0	1	
Pengolah Data dan Informasi	0	1	

Bidang Pengendalian Penduduk, Per saluh dan Penggerakan			
III/e S1			
Jabatan Fungsional Tertentu (JFT)			
Penata Kependudukan dan Keluarga Berencana			
III/d S1			
JFU	B	K	
Penelaah Teknis Kebijakan	0	1	
Pengolah Data dan Informasi	1	1	
Jabatan Fungsional Tertentu (JFT)			
Penata Kependudukan dan Keluarga Berencana			
III/d S1			
JFU	B	K	
Penelaah Teknis Kebijakan	0	1	
Pengolah Data dan Informasi	1	1	
Jabatan Fungsional Tertentu (JFT)			
Penyuluh Keluarga Berencana			
Lowong			
JFU	B	K	
Penelaah Teknis Kebijakan	0	1	
Penata Layanan Operasional	0	1	

Bidang Keluarga Berencana, Ketahanan dan Kesejahteraan Keluarga			
III/d S1			
Jabatan Fungsional Tertentu (JFT)			
Penyuluh Keluarga Berencana			
III/b S1			
JFU	B	K	
Penelaah Teknis Kebijakan	0	1	
Penata Layanan Operasional	0	1	
Jabatan Fungsional Tertentu (JFT)			
Penyuluh Keluarga Berencana			
III/d SMA			
JFU	B	K	
Penelaah Teknis Kebijakan	0	1	
Pengolah Data dan Informasi	1	1	
Jabatan Fungsional Tertentu (JFT)			
Penyuluh Keluarga Berencana			
Lowong			
JFU	B	K	
Penelaah Teknis Kebijakan	0	1	
Pengolah Data dan Informasi	1	1	

Keterangan
B = Bezetting (Kondisi PNS saat ini)
K = Kebutuhan PNS sesuai Hasil Analisis Beban kerja

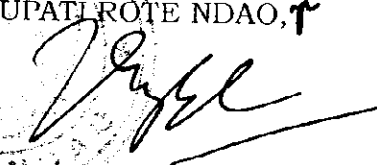
BUPATI ROTE NDAO, 
PAULINA HANING-BULLU

UNIT KERJA : DINAS KEPENDUDUKAN DAN PENCATATAN SIPIL KABUPATEN ROTE NDAO
PETA JABATAN

KEKUATAN PEGAWAI		ORANG	
IV/e : -	III/d : 7	II/d : -	I/d : -
IV/d : -	III/c : 2	II/c : 5	I/c : -
IV/c : -	III/b : 2	II/b : -	I/b : -
IV/b : 2	III/a : 3	II/a : -	I/a : -
IV/a : 2			

23 ORANG TERDIRI DARI			
Es.I :	Es.III : 4 JFT	7	
Es.II : 1	Es.IV : 2 JFU	9	

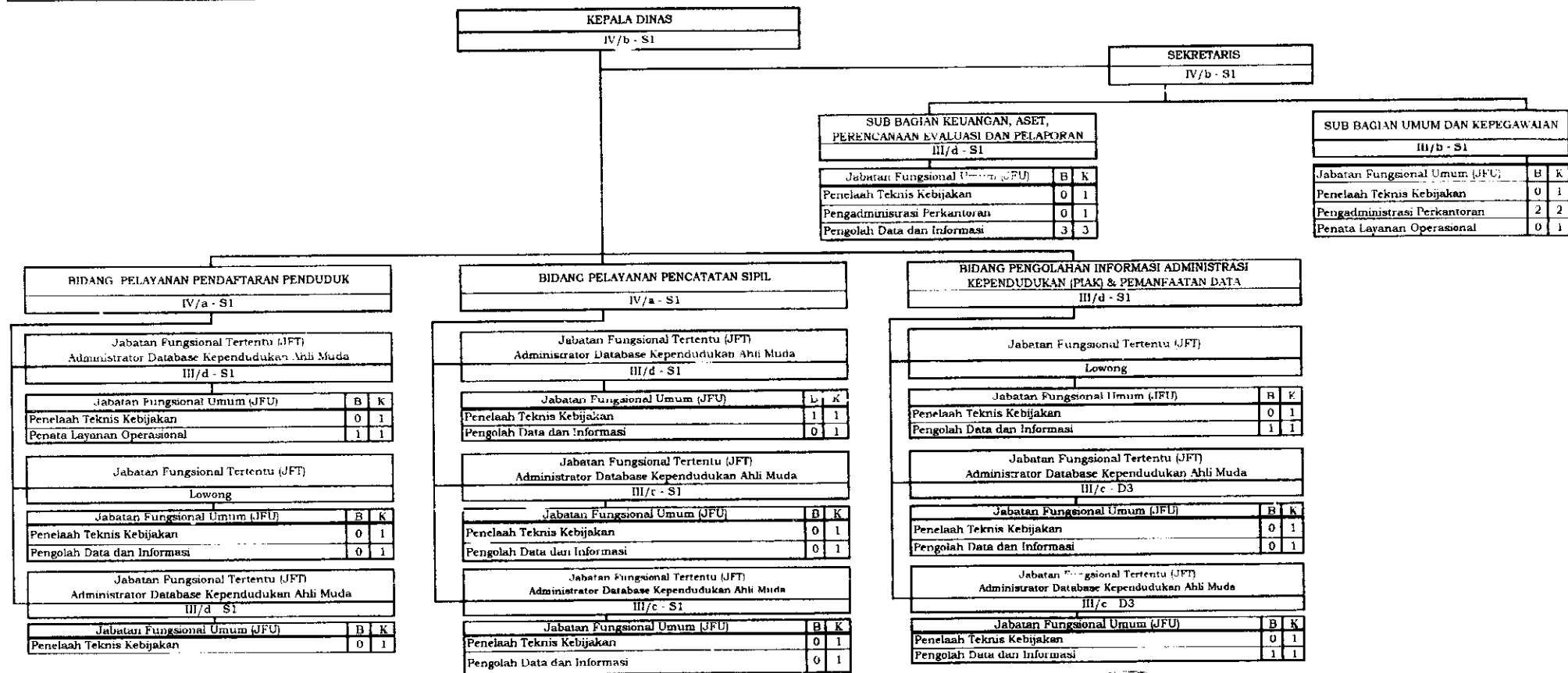

Keterangan:
B = Bezetting (Kondisi PNS saat ini)
K = Kebutuhan PNS sesuai Hasil Analisis Beban Kerja

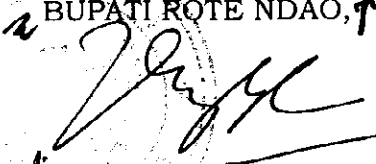
BUPATI ROTE NDAO, ↑

PAULINA HANING-BULLU

KEKUATAN PEGAWAI							
IV/b :	1	III/c :	4	II/d :	-	I/d :	-
IV/a :	3	III/b :	4	II/c :	2	I/c :	-
III/d :	5	III/a :	7	II/b :	-	I/b :	-

26 ORANG TERDIRI DARI			
Es.I :	-	Es.III :	5
Es.II :	1	Es.IV :	2
		IFU :	13

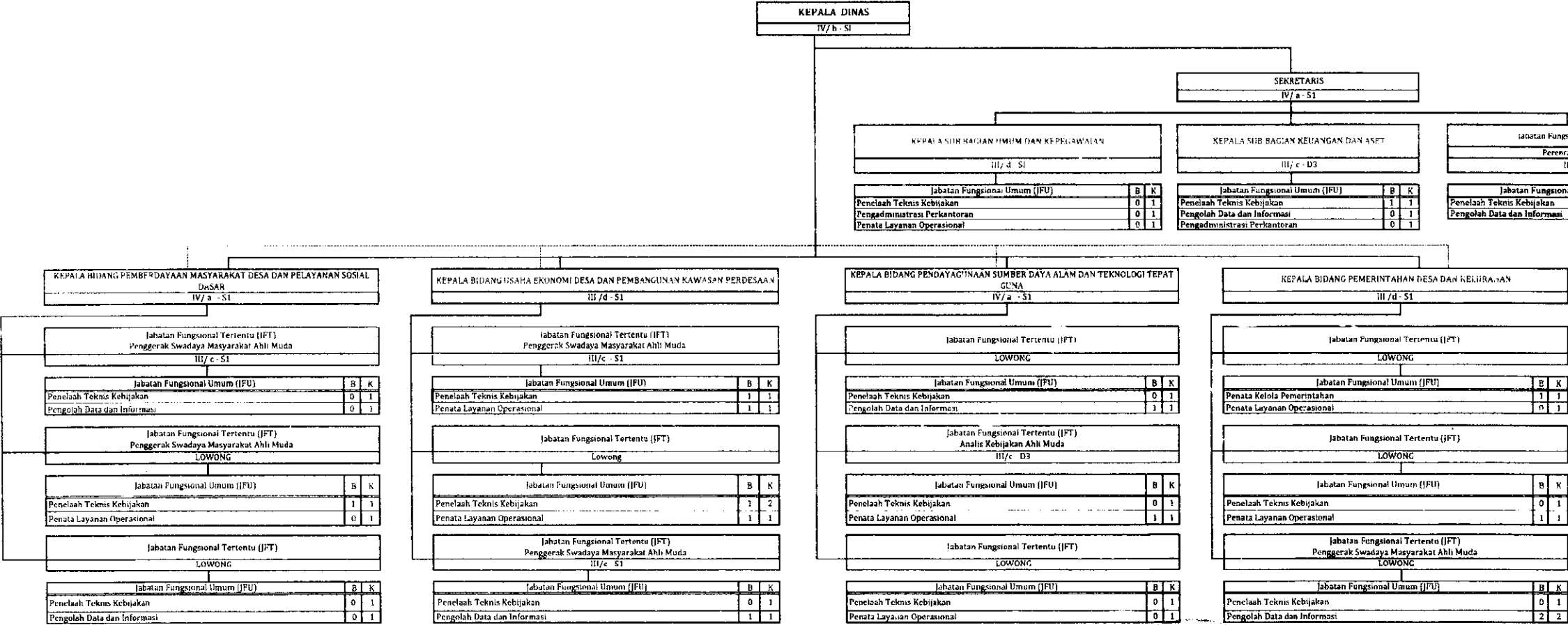
Beban Kerja	
Menyusun RENSTRA, RPJMD dan Rencana Kerja Tahunan	
Rencana kebijakan dan petunjuk teknis bidang Pemberdayaan Masyarakat dan Desa meliputi kesekretariat serta bidang Pemberdayaan Masyarakat Desa dan Pelayanan Sosial Dasar, Usaha Ekonomi Desa dan Pembangunan Kawasan Perdesaan, Sumber Daya Alam dan Teknologi Tepat Guna serta Bina Pemerintahan Desa dan Kelurahan.	
Laporan pelaksanaan budaya kerja, pengawasan melekat, Akuntabilitas Kinerja Pemerintahan, LKPI, LPPD, Laporan Keuangan dan Laporan Kinerja SKPD.	
Pembinaan dan pelaksanaan tugas di bidang Pemberdayaan Masyarakat dan Desa meliputi kesekretariat serta bidang Pemberdayaan Masyarakat Desa dan Pelayanan Sosial Dasar, Usaha Ekonomi Desa dan Pembangunan Kawasan Perdesaan, Sumber Daya Alam dan Teknologi Tepat Guna serta Bina Pemerintahan Desa dan Kelurahan.	
Penyelenggaraan urusan pemerintahan, pelayanan umum dan pemberdayaan masyarakat di bidang Pemberdayaan Masyarakat dan Desa meliputi kesekretariat serta bidang Pemberdayaan Masyarakat Desa dan Pelayanan Sosial Dasar, Usaha Ekonomi Desa dan Pembangunan Kawasan Perdesaan, Sumber Daya Alam dan Teknologi Tepat Guna serta Bina Pemerintahan Desa dan Kelurahan.	

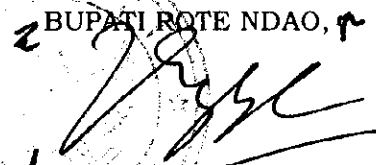

Keterangan
B = Bezetting (Kondisi PNS saat ini)
K = Kebutuhan PNS sesuai Hasil Analisis Beban Kerja

BUPATI ROTE NDAO, 
PAULINA HANING-BULLU

Menyusun dan melaksanakan kebijakan daerah di bidang penanaman modal;
Melaksanakan koordinasi dan menyelenggarakan pelayanan administrasi di bidang perijinan secara terpadu dengan prinsip koordinasi, integrasi, sinkronisasi, simplifikasi, keamanan dan kepastian;
Pelaksanaan tugas lain yang diberikan oleh Bupati sesuai dengan tugas dan fungsi

PETA JABATAN

KEKUATAN PEGAWAI			
IV/c :-	III/d : 9	II/d :-	I/d :-
IV/d :-	III/c : 1	II/c :-	I/c :-
IV/e : 1	III/b : 3	II/b :-	I/b :-
IV/b : 1	III/a : 4	II/a :-	I/a :-
IV/a : 4			

23 ORANG TERDIRI DARI		
Es I :-	Es III : 1	JFT : 14
Es II : 1	Es IV : 1	JFU : 6

Kepala Dinas
IV/c - S1

Sekretaris
IV/b - D3

Kasubag Umum dan Kepegawaian
III/d - S1

Jabatan Fungsional Umum (JFU)	B	K
Penelaah Teknis Kebijakan	0	1
Pengadministrasi Perkantoran	0	1
Penata Layanan Operasional	0	1

Jabatan Fungsional Tertentu (JFT) Analisis Keuangan Pusat dan Daerah
II/d - S1

Jabatan Fungsional Umum (JFU)	B	K
Penelaah Teknis Kebijakan	0	1
Pengadministrasi Perkantoran	2	2
Pengolah Data dan Informasi	0	1

Jabatan Fungsional Tertentu (JFT) Perencana Ahli Muda
III/d - S1

Jabatan Fungsional Umum (JFU)	B	K
Penelaah Teknis Kebijakan	0	1
Pengolah Data dan Informasi	0	1
Penata Layanan Operasional	0	1

Koordinator Jabatan Fungsional Tertentu (JFT) Penanaman Modal
Analisis Kebijakan Ahli Muda
IV/a - S1

Analisis Kebijakan Ahli Muda
IV/a - S1

Analisis Kebijakan Ahli Muda
IV/a - S1

Jabatan Fungsional Tertentu (JFT)
Lowong

Jabatan Fungsional Umum (JFU)	B	K
Penelaah Teknis Kebijakan	0	1
Pengolah Data dan Informasi	0	1

Jabatan Fungsional Tertentu (JFT)
Analisis Kebijakan Ahli Muda
III/d - S1

Jabatan Fungsional Umum (JFU)	B	K
Penelaah Teknis Kebijakan	0	1
Pengolah Data dan Informasi	0	1

Jabatan Fungsional Tertentu (JFT)
Analisis Kebijakan Ahli Muda
III/c - S1

Jabatan Fungsional Umum (JFU)	B	K
Penelaah Teknis Kebijakan	0	1
Penata Layanan Operasional	0	1

Jabatan Fungsional Tertentu (JFT)
Lowong

Jabatan Fungsional Umum (JFU)	B	K
Penelaah Teknis Kebijakan	0	1
Penata Layanan Operasional	0	1

Jabatan Fungsional Tertentu (JFT)
Analisis Kebijakan Ahli Muda
III/d - S1

Jabatan Fungsional Umum (JFU)	B	K
Penelaah Teknis Kebijakan	0	1
Pengolah Data dan Informasi	0	1

Jabatan Fungsional Tertentu (JFT)
Lowong

Jabatan Fungsional Umum (JFU)	B	K
Penelaah Teknis Kebijakan	0	1
Pengolah Data dan Informasi	0	1

Jabatan Fungsional Tertentu (JFT)
Analisis Kebijakan Ahli Muda
III/d - S1

Jabatan Fungsional Umum (JFU)	B	K
Penelaah Teknis Kebijakan	0	1
Penata Layanan Operasional	0	1

Jabatan Fungsional Tertentu (JFT)
Lowong

Jabatan Fungsional Umum (JFU)	B	K
Penelaah Teknis Kebijakan	0	1
Penata Layanan Operasional	0	1

Jabatan Fungsional Tertentu (JFT)
Analisis Kebijakan Ahli Muda
III/d - S1

Jabatan Fungsional Umum (JFU)	B	K
Penelaah Teknis Kebijakan	0	1
Penata Layanan Operasional	1	1

Koordinator Jabatan Fungsional Tertentu (JFT) Pelayanan Terpadu Satu Pintu
Penata Perizinan Ahli Muda
IV/a - S1

Jabatan Fungsional Tertentu (JFT) Penata Perizinan Ahli Muda
III/d - S1

Jabatan Fungsional Umum (JFU)	B	K
Penelaah Teknis Kebijakan	1	1
Pengolah Data dan Informasi	0	1

Jabatan Fungsional Tertentu (JFT) Penata Perizinan Ahli Muda
III/d - S1

Jabatan Fungsional Umum (JFU)	B	K
Penelaah Teknis Kebijakan	1	1
Penata Layanan Operasional	1	1

Jabatan Fungsional Tertentu (JFT) Penata Perizinan Ahli Muda
III/b - S1

Jabatan Fungsional Umum (JFU)	B	K
Penelaah Teknis Kebijakan	0	1
Pengolah Data dan Informasi	0	1

B = Bezing (Kondisi PNS saat ini)
K = Kebutuhan PNS sesuai Hasil Analisis Beban Kerja

BUPATI ROTE NDAO, ↑
PAULINA HANING-BULLU

PETA JABATAN

KEKUATAN PEGAWAI							
IV/e :	-	III/d : 12	II/d :	-	I/d :	-	
IV/d :	-	III/c : 1	II/c :	5	I/c :	-	
IV/c :	-	III/b : 3	II/b :	-	I/b :	-	
IV/b :	2	III/a : 5	II/a :	1	I/a :	-	
IV/a :	2						

31 ORANG TERDIRI DARI			
Es.I :	-	Es.III : 4	JFT : 9
Es.II :	1	Es.IV : 2	JFU : 15

Kepala Dinas
IV/b - S1

Beban Kerja
Merumuskan program kerja Bidang Koperasi UKM, Perindustrian dan Perdagangan meliputi : Kesekretariatan, Koperasi UKM, Perindustrian dan Perdagangan serta jabatan fungsional lainnya berdasarkan ketentuan dan prosedur yang berlaku untuk meningkatkan peran Koperasi UKM, Perindustrian dan Perdagangan dalam mewujudkan kesejahteraan dan keadilan sosial bagi masyarakat Kabupaten Rote Ndao.

Sekretaris
IV/b - S1

Kasubag Keuangan, Aset, Perencanaan, Evaluasi dan Pelaporan		
III/b - S2		
Jabatan Fungsional Umum (JFU)		
Penelaah Teknis Kebijakan	B	K
Pengadministrasian Perkantoran	1	3
Penata Layanan Operasional	5	5
	0	2

Kasubag Umum dan Kepegawaian		
III/d - S1		
Jabatan Fungsional Umum (JFU)		
Penata Layanan Operasional	B	K
Pengadministrasian Perkantoran	0	2
	2	2

Kepala Bidang Koperasi UKM		
IV/a - S1		
Jabatan Fungsional Tertentu (JFT)		
Pengawas Koperasi Ahli Muda		
III/d - S1		
Jabatan Fungsional Umum (JFU)		
Penelaah Teknis Kebijakan	B	K
Pengolah Data dan Informasi	0	1
	1	1
Jabatan Fungsional Tertentu (JFT)		
Pengawas Koperasi Ahli Muda		
III/d - S1		
Jabatan Fungsional Umum (JFU)		
Penelaah Teknis Kebijakan	B	K
Penata Layanan Operasional	0	1
	0	1
Jabatan Fungsional Tertentu (JFT)		
Pengawas Koperasi Ahli Muda		
III/d - S1		
Jabatan Fungsional Umum (JFU)		
Penelaah Teknis Kebijakan	B	K
Penata Layanan Operasional	0	1
	0	1

Kepala Bidang Perindustrian		
III/d - S1		
Jabatan Fungsional Tertentu (JFT)		
Penyuluh Perindustrian dan Perdagangan Ahli Muda		
III/d - S1		
Jabatan Fungsional Umum (JFU)		
Pengawas Industri	B	K
Penata Layanan Operasional	0	1
	0	1
Jabatan Fungsional Tertentu (JFT)		
Penyuluh Perindustrian dan Perdagangan Ahli Muda		
III/d - S1		
Jabatan Fungsional Umum (JFU)		
Pengawas Industri	B	K
Pengolah Data dan Informasi	1	1
	0	1
Jabatan Fungsional Tertentu (JFT)		
Penyuluh Perindustrian dan Perdagangan Ahli Muda		
III/d - S1		
Jabatan Fungsional Umum (JFU)		
Pengawas Industri	B	K
Pengolah Data dan Informasi	0	1
	2	2

Kepala Bidang Perdagangan		
IV/a - S1		
Jabatan Fungsional Tertentu (JFT)		
Analisis Perdagangan Ahli Muda		
III/d - S1		
Jabatan Fungsional Umum (JFU)		
Fasilitator Perdagangan	B	K
Penata Layanan Operasional	0	1
	0	1
Jabatan Fungsional Tertentu (JFT)		
Analisis Perdagangan Ahli Muda		
III/d - S1		
Jabatan Fungsional Umum (JFU)		
Fasilitator Perdagangan	B	K
Penata Layanan Operasional	1	1
	1	1
Jabatan Fungsional Tertentu (JFT)		
Pengawas Kemetriologian Ahli Muda		
III/d - S1		
Jabatan Fungsional Umum (JFU)		
Fasilitator Perdagangan	B	K
Pengolah Data dan Informasi	0	1
	1	1

Keterangan:

B = Bersetting (Kondisi PNS saat ini)

K = Kebutuhan PNS sesuai Hasil Analisis Beban Kerja

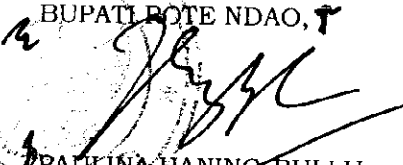
BUPATI ROTE NDAO, 
PAULINA HANING-BULLU

PETA JABATAN

KEKUATAN PEGAWAI			
IV/e : -	III/d : 7	II/d : 1	I/d : -
IV/d : -	III/c : -	II/c : 1	I/c : -
IV/c : -	III/b : 2	II/b : -	I/b : -
IV/b : -	III/a : 4	II/a : -	I/a : -
IV/a : 4			

19 ORANG TERDIRI DARI			
Es.I : -	Es.III : 5	JFT : 5	
Es.II : -	Es.IV : 1	JFU : 8	

Beban Kerja
- Perumusan Kebijakan Teknis Bidang Transmigrasi dan Bidang Tenaga Kerja
- Pelaksanaan Kebijakan Bidang Transmigrasi dan Bidang Tenaga Kerja
- Pelaksanaan Evaluasi dan Pelaporan Bidang Transmigrasi dan Tenaga Kerja
- Pelaksanaan Administrasi Dinas di Bidang Transmigrasi dan Tenaga Kerja
- Pelaksanaan Fungsi lain yang diberikan oleh Bupati dan Amanat Peraturan Perundang-undangan

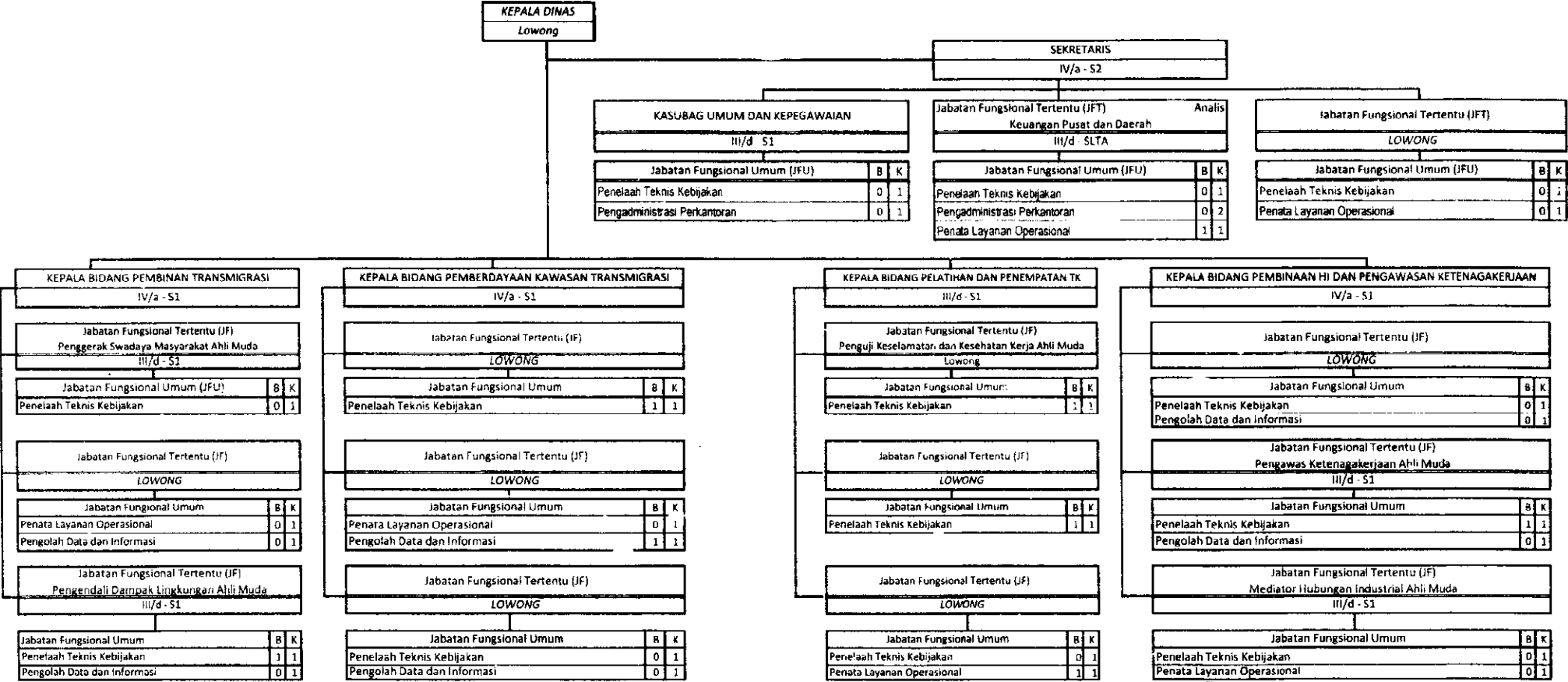

Keterangan
B = Bezetting (Kondisi PNS saat ini)
K = Kebutuhan PNS sesuai Hasil Analisis Beban Kerja

BUPATI ROTE NDAO, ↑
PAULINA HANING-BULLU

PETA JABATAN

KEKUATAN PEGAWAI							
IV/e :	-	III/d : 6	II/d : 1	I/d :	-		
IV/d :	-	III/c : 3	II/c : 1	I/c :	-		
IV/c :	-	III/b : 2	II/b : 1	I/b :	-		
IV/b :	-	III/a : 8	II/a :	I/a :	-		
IV/a :	4						

26 ORANG TERDIRI DARI					
Es.I :	-	Es.III :	5	JFT :	6
Es.II :	1	Es.IV :	1	JFU :	13

Beban Kerja
- Perumusan Kebijakan Teknis Bidang Komunikasi, Informatika, Statistik dan Persandian
- Pelaksanaan Kebijakan Bidang Komunikasi, Informatika, statistik dan Persandian
- Pelaksanaan Evaluasi dan Pelaporan Bidang Komunikasi, Informatika, Statistik dan Persandian
- Pelaksanaan Administrasi Dinas di Bidang Komunikasi, Informatika, Statistik dan Persandian
- Pelaksanaan Fungsi lain yang diberikan oleh Bupati dan Amanat Peraturan Perundang-undangan terkait dengan Tugas Pokok dan Fungsinya

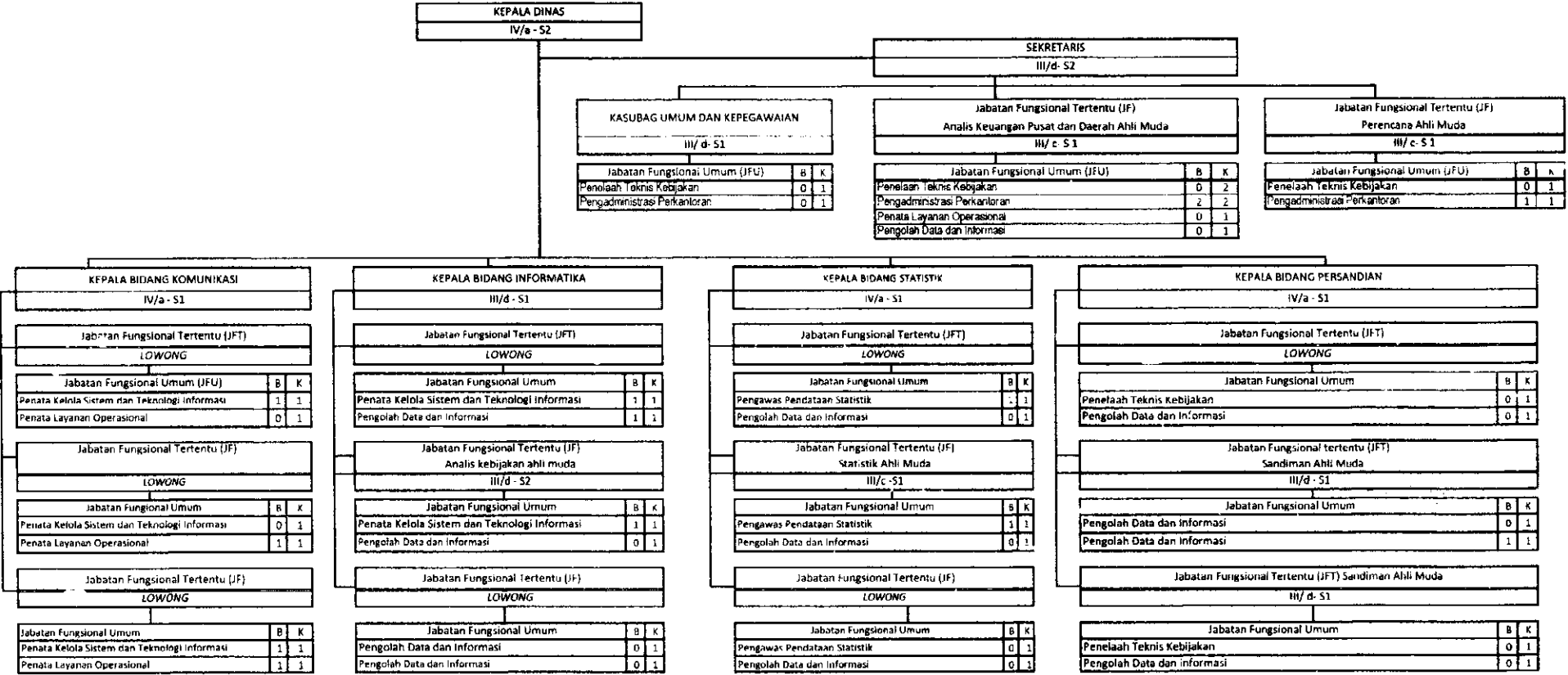

Keterangan
B = Bezetting (Kondisi PNS saat ini)
K = Kebutuhan PNS sesuai Hasil Analisis Beban Kerja

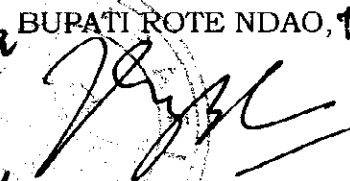
BUPATI ROTE NDAO, 
PAULINA HANING-BULLU

NAMA INSTANSI : DINAS PERUMAHAN, KAWASAN PERMUKIMAN DAN LINGKUNGAN HIDUP KABUPATEN ROTE NDAO

KEKUATAN PECAWAI			
IV/e :	III/d : 8	II/d : 1	I/d : -
IV/d : -	III/c : 2	II/c : 5	I/c : -
IV/c : 1	III/b : 3	II/b : 1	I/b : -
IV/b : -	III/a : 6	II/a : -	I/a : -
IV/a : 3			

30 ORANG TERDIRI DARI			
Es.I :	-	Es.III : 5	JFT : 5
Es.II :	1	Es.IV : 1	JFU : 18

PETA JABATAN

Deban Kerja
- Menyusun RENSTRA dan RPJMD
- Rencana Kebijakan dan Petunjuk Teknis Dinas PKPLH. Kab. Rote Ndao Meliputi Kesekretariatan, Bidang Perumahan, Bidang Kawasan Permukiman dan Pertanahan, Bidang Pengawasan Pengendalian dan Pemulihan Lingkungan serta Bidang Analisis dan Informasi Lingkungan
- Laporan pelaksanaan budaya kerja, pengawasan melekat, Akuntabilitas Kinerja Pemerintahan (IKPI) (PPT)
- Laporan Keuangan dan Laporan Kinerja Dinas.
- Pembinaan dan pelaksanaan tugas di bidang teknis Dinas Perumahan, Kawasan Permukiman dan Lingkungan Hidup Kab. Rote ndao
- Penyelenggaraan urusan pemerintahan dan pelayanan umum di Dinas PKPLH.

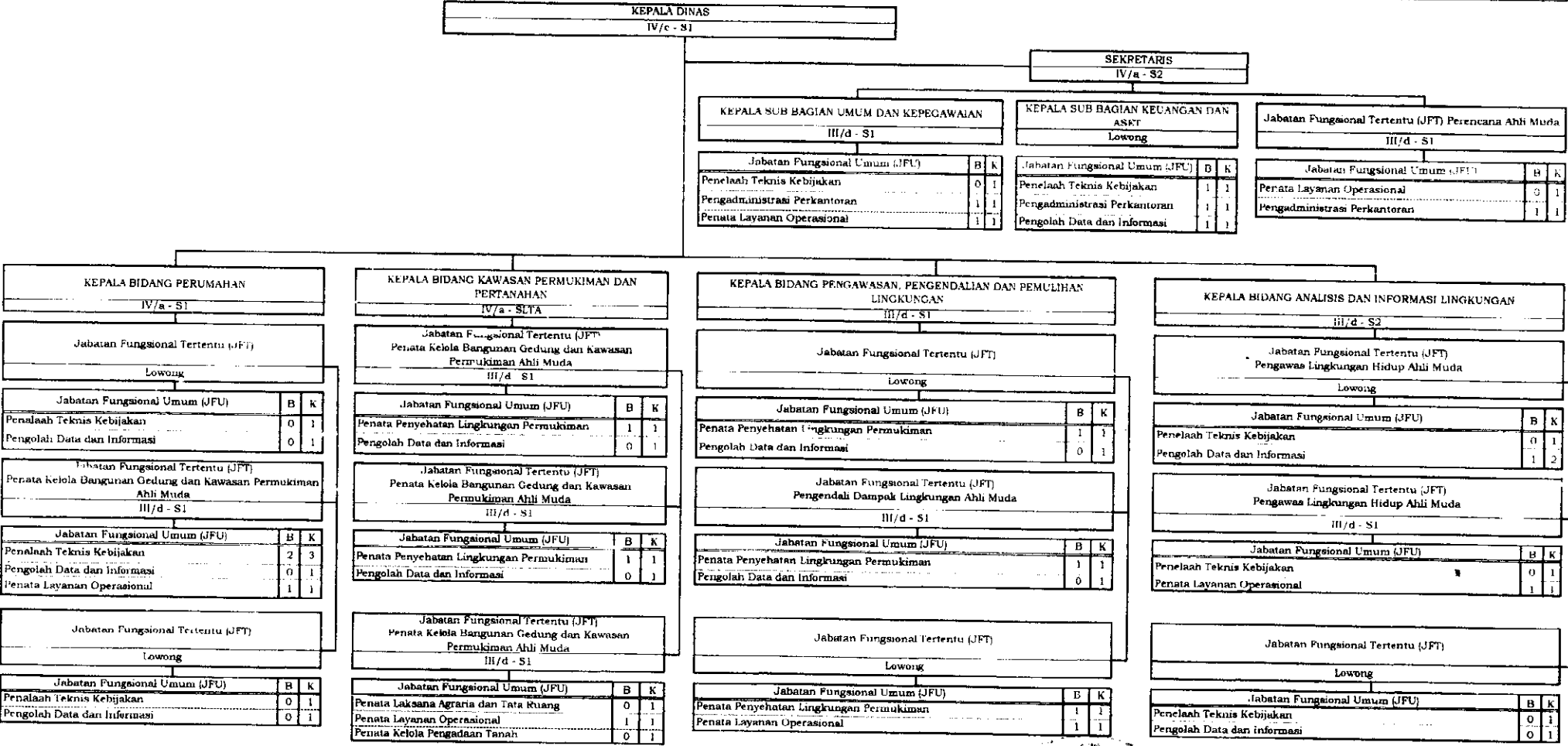

Keterangan:
B = Bezetting (Kondisi PNS saat ini)
K = Kebutuhan PNS sesuai Hasil Analisis Deban Kerja

BUPATI ROTE NDAO, ↑
PAULINA HANING-BULLU

KEKUATAN PEGAWAI				
IV/e :	III/d :	6	II/d :	2
IV/d :	III/e :	2	II/e :	7
IV/c :	III/b :	12	II/b :	2
IV/b :	III/a :	8	II/a :	1
IV/a :		3		

42 ORANG TERDIRI DARI				
Es.I : 0	Es.III : 4	JFT : 5		
Es.II : 0	Es.IV : 2	JFU : 31		
P3K : 2				

PETA JABATAN

Beban Kerja	
Menyusun RENSTRA dan RPJMD	
Mencana kebijakan dan petunjuk teknis bidang Pekerjaan Umum Melalui Keesekretarian.	
Bidang Tata Ruang, Bina Konstruksi, Bidang Sumberdaya Air Dan Irigasi, Bidang Bina Marga.	
Laporan pelaksanaan budaya kerja, pengawasan mickat, Akuntabilitas Kinerja Pemerintahan, LKPJ, LPPD,	
Laporan keuangan dan Laporan Kinerja Dinas.	
Pembinaan dan pelaksanaan tugas di bidang teknis Dinas Pekerjaan Umum dan Penataan Ruang	
Penyelenggaraan urusan pemerintahan dan pelayanan umum di bidang Pekerjaan Umum dan Penataan Ruang	

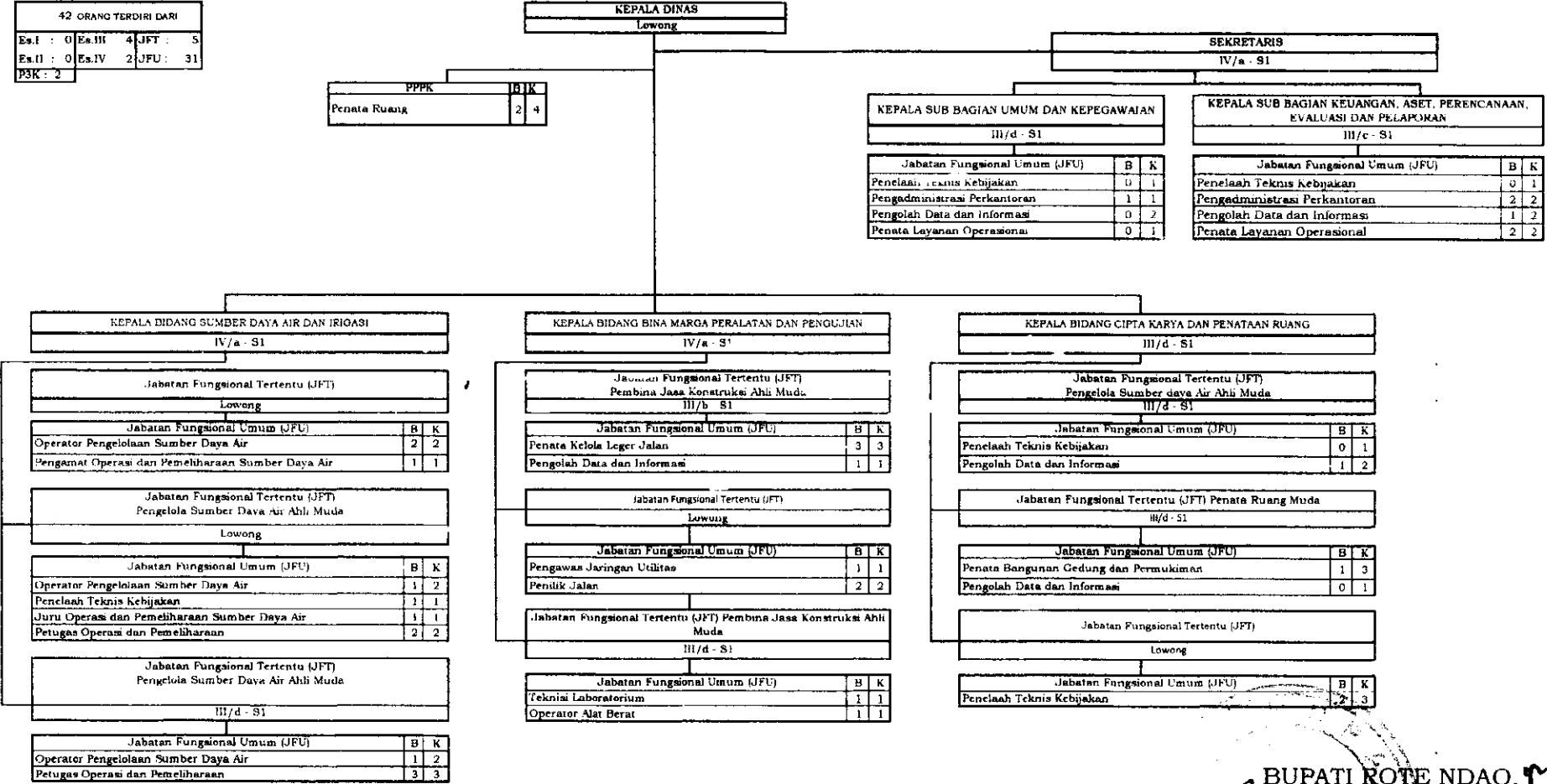

Keterangan
B = Bezetting (Kondisi PNS saat ini)
K = Kebutuhan PNS sesuai Hasil Analisis Beban Kerja

BUPATI ROTE NDAO, ↑
PAULINA HANING-BULLU

PETA JABATAN

KEKUATAN PEGAWAI			
IV/ -	III/d : 5	II/d : -	I/d : -
IV/d :	III/c : 3	II/c : 4	I/c : -
IV/c : 1	III/b : 1	II/b : -	I/b : -
IV/b : -	III/a : 4	II/a : -	I/a : -
IV/a : 3			

21 ORANG TERDIRI DARI			
Es.I :		Es.III : 3	JFT : 1
Es.II :	1	Es.IV : 6	JFU : 10

Beban Kerja
- Menyusun RENSTRA dan RPJMD
- Rencana kebijakan dan petunjuk teknis bidang Perhubungan
- Laporan pelaksanaan budaya kerja, pengawasan melekat, Akuntabilitas Kinerja
- Laporan Keuangan dan Laporan Kinerja Dinas.
- Pembinaan dan pelaksanaan tugas di bidang Perhubungan
- Penyelenggaraan urusan pemerintahan dan pelayanan umum di bidang Perhubungan

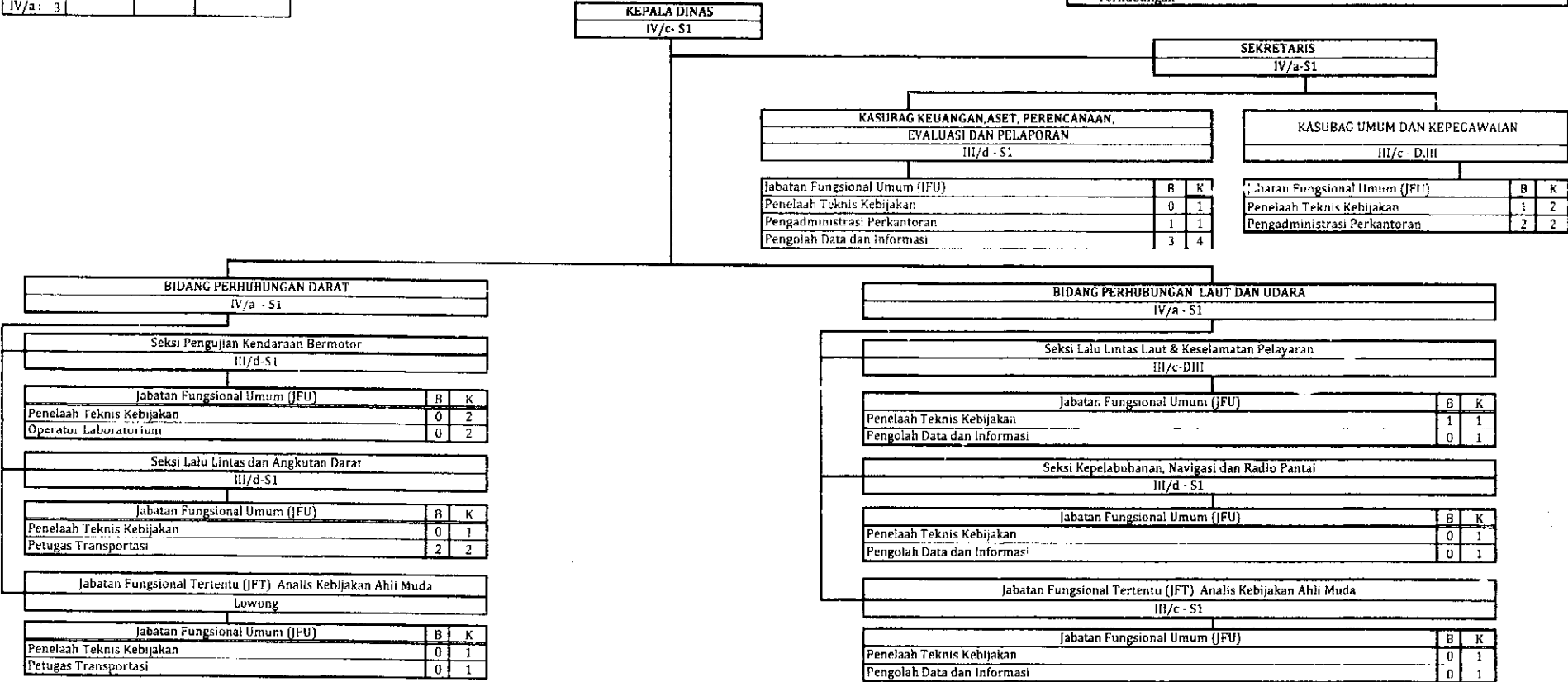

Keterangan
B = Bezetting (Kondisi PNS saat ini)
K = Kebutuhan PNS sesuai Hasil Analisis Beban Kerja

BUPATI ROTE NDAO, T

PAULINA HANING-BULLU

PETA JABATAN

KEKUATAN PFGAWAJ							
IV/e :	-	III/d :	15	II/d :	2	I/d :	-
IV/d :	-	III/c :	22	II/c :	20	I/c :	-
IV/c :	-	III/b :	2	II/b :	3	I/b :	-
IV/b :	2	III/a :	5	II/a :	-	I/a :	-
IV/a :	6					PJK :	10

87 ORANG TERDIRI DARI			
Es.I	-	Es.III	6
Es.II	1	Es.IV	1
P3K	10		

Beban Kerja

- Menyusun RENSTRA dan RPJMD
- Laporan pelaksanaan budaya kerja, pengawasan melekat, Akuntabilitas Kinerja Pemerintahan, LKPJ, LPDP,

Laporan Keuangan dan Laporan Kinerja Dinas.

Pembinaan dan pelaksanaan tugas perencanaan daerah

- Penyelenggaraan urusan pemerintahan dan pelayanan umum

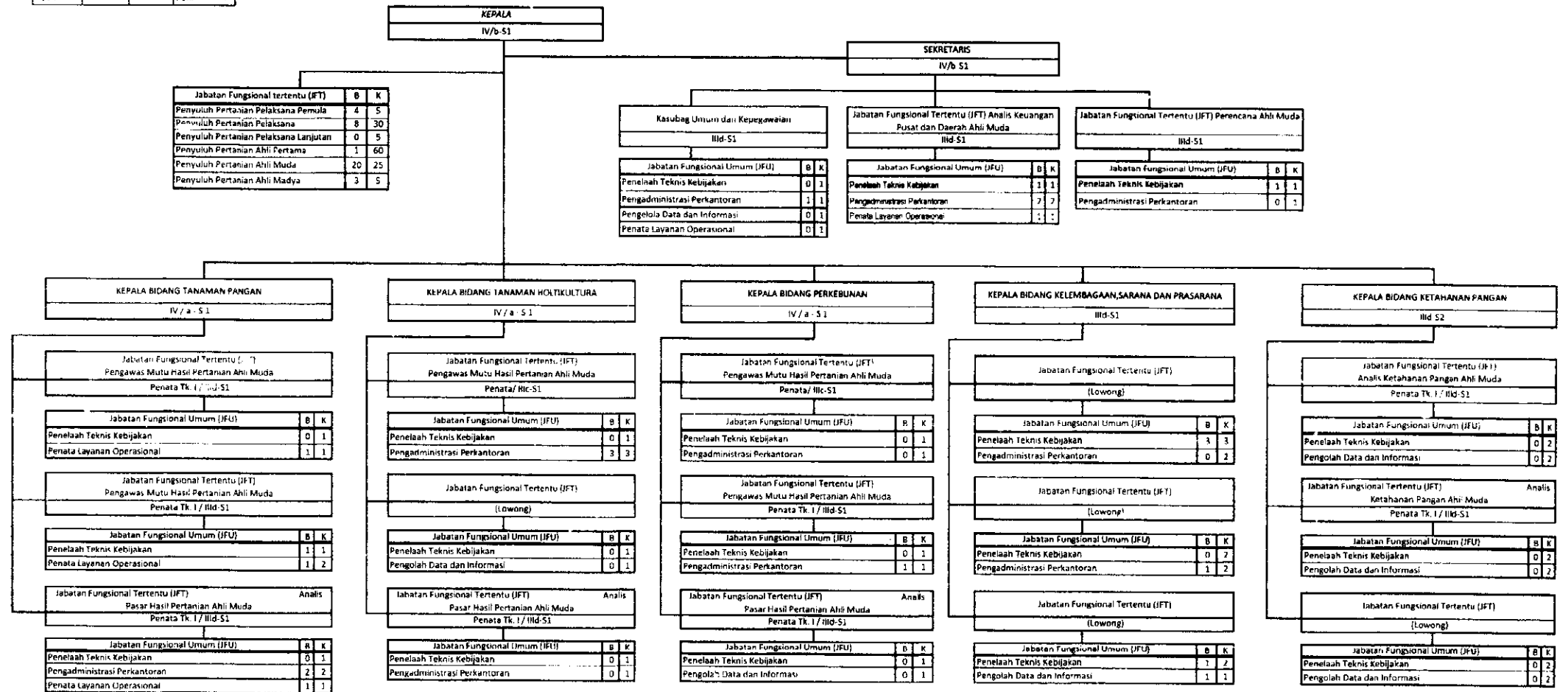

Keterangan

B = Bezetting (Kondisi PNS saat ini)

K = Kebutuhan PNS sesuai Hasil Analisis Beban Kerja

BUPATI ROTE NDAO,

PAULINA HANING-BULLU

PETA JABATAN

KEKUATAN PEGAWAI		
GOLONGAN IV	:	4
GOLONGAN III	:	10
GOLONGAN II	:	2
GOLONGAN I	:	0

16 ORANG TERDIRI DARI				
Es. I	:	Es. III	:	JFT
Es. II	:	Es. IV	:	JFU
1	:	1	:	5

Kepala Dinas
Pembina Tk. I / IVb S1

Sekretaris
Pembina Tk. I / IVb S1

Kasubag Umum dan Kepegawaian
Penata Tk. I III/c - S1

Jabatan Fungsional (JF)
Perencana Ahli Muda
Penata Tk. I III/d - S1

Jabatan	B	K
Penelaah Teknis Kebijakan	0	2
Pengadministrasi Perkantoran	2	2

Jabatan	B	K
Penelaah Teknis Kebijakan	1	2
Penata Layanan Operasional	1	2

Kabid Perikanan Tangkap dan Pengawasan
Pembina IV/a - S1

Jabatan Fungsional Tertentu (JF)
Penyuluh Perikanan Ahli Muda
Penata Tk. I III/d - S1

Jabatan	B	K
Penata Kelola Kelautan dan Perikanan	0	2
Penata Sarana dan Prasarana Kelautan dan Perikanan	0	1

Jabatan Fungsional Tertentu (JF)
Penyuluh Perikanan Ahli Muda
Lowong

Jabatan	B	K
Penata Kelola Kelautan dan Perikanan	0	2
Penata Sarana dan Prasarana Kelautan dan Perikanan	0	1

Jabatan Fungsional Tertentu (JF)
Penyuluh Perikanan Ahli Muda
Penata Tk. I III/d - S1

Jabatan	B	K
Penata Kelola Kelautan dan Perikanan	0	2
Penata Sarana dan Prasarana Kelautan dan Perikanan	0	1

Kabid Perikanan Budidaya, Pesisir & Pulau-Pulau Kecil
Penata Tk. I III/d - S1

Jabatan Fungsional Tertentu (JF)
Penyuluh Perikanan Ahli Muda
LOWONG

Jabatan	B	K
Penata Kelola Kelautan dan Perikanan	0	2
Penata Sarana dan Prasarana Kelautan dan Perikanan	0	1

Jabatan Fungsional Tertentu (JF)
Penyuluh Perikanan Ahli Muda
Penata Tk. I III/d - S1

Jabatan	B	K
Penata Kelola Kelautan dan Perikanan	0	2
Penata Sarana dan Prasarana Kelautan dan Perikanan	0	1

Jabatan Fungsional Tertentu (JF)
Lowong

Jabatan	B	K
Penata Kelola Kelautan dan Perikanan	0	2
Penata Sarana dan Prasarana Kelautan dan Perikanan	1	1

Kabid Pembinaan Usaha dan Pengelolaan Hasil
Pembina IV/a - S1

Jabatan Fungsional Tertentu (JF)
LOWONG

Jabatan	B	K
Penata Kelola Kelautan dan Perikanan	0	2
Penata Sarana dan Prasarana Kelautan dan Perikanan	0	1

Jabatan Fungsional Tertentu (JF)
Pembina Mutu Hasil Kelautan dan Perikanan Ahli Muda
Penata Tk. I III/d - S1

Jabatan	B	K
Penata Kelola Kelautan dan Perikanan	0	2
Penata Sarana dan Prasarana Kelautan dan Perikanan	0	1

Jabatan Fungsional Tertentu (JF)
Lowong

Jabatan	B	K
Penata Kelola Kelautan dan Perikanan	0	2
Penata Sarana dan Prasarana Kelautan dan Perikanan	0	1

BUPATI ROTE NDAO,

PAULINA HANING-BULLU

PETA JABATAN

KEKUATAN PEGAWAI							
III/e :	-	III/d :	12	III/c :	-	III/b :	-
III/d :	-	III/c :	6	III/b :	2	III/a :	-
III/c :	1	III/b :	17	III/a :	-	II/d :	-
III/b :	1	III/a :	14	II/c :	-	II/b :	-
III/a :	1	II/d :	-	II/c :	-	II/b :	-
II/a :	-	II/d :	-	II/c :	-	II/b :	-

57 ORANG TERDIRI DARI							
Es.I :	-	Es.III :	5	JFT :	8		
Es.II :	1	Es.IV :	1	IFU :	39		
PSK :	3						

Beban Kerja
- Menyusun RENSTRA dan RPJMD
- Rencana kebijakan dan petunjuk teknis Dinas Peternakan meliputi kesekretariatan dan UPT
- Laporan pelaksanaan budaya kerja, pengawasan melekat, Akuntabilitas Kinerja Pemerintahan, UKP, UPPD, Laporan Keuangan dan Laporan Kinerja Dinas
- Pembinaan dan pelaksanaan tugas di Dinas Peternakan
- Penyelenggaraan urusan pemerintahan dan pelayanan umum di Dinas Peternakan

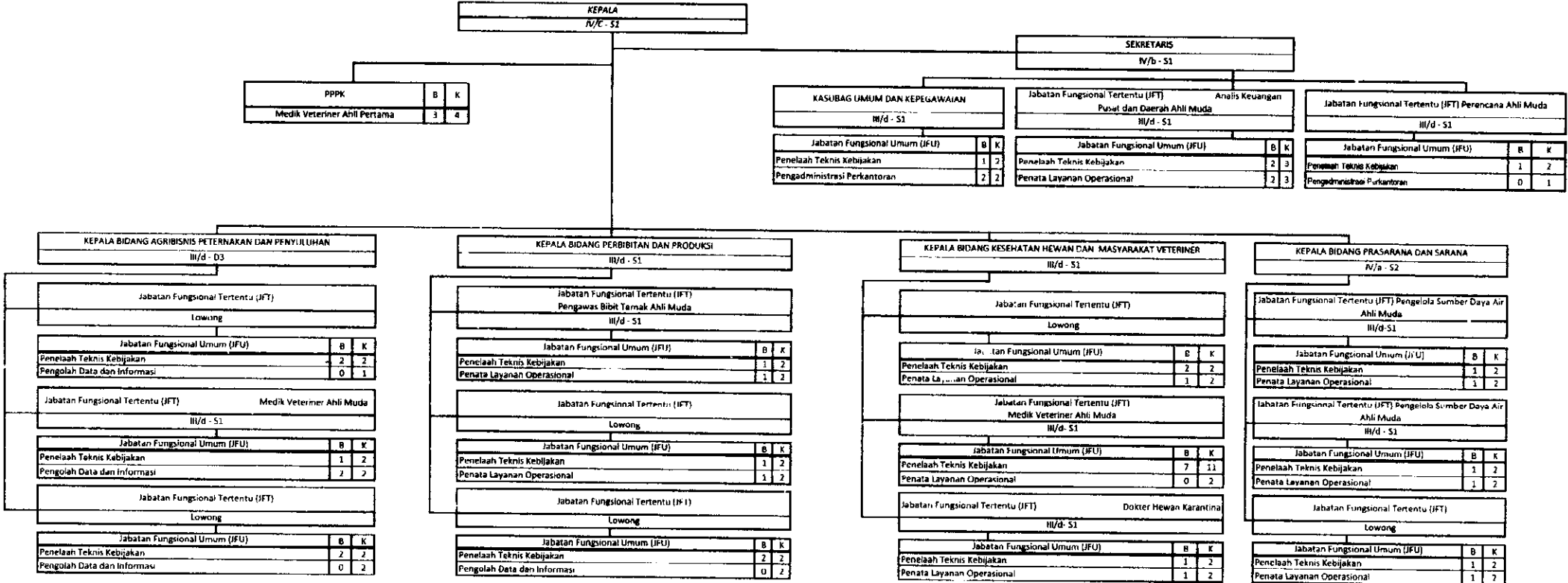

Keterangan:
B = Bezetting (Kondisi PNS saat ini)
K = Kebutuhan PNS sesuai Hasil Ana

BUPATI ROTE NDAO, ↑

PAULINA HANING-BULLU

PETA JABATAN

KEKUATAN PEGAWAI			
IV/e : -	III/d : 6	II/d : 1	I/d : -
IV/d : -	III/c : 1	II/c : 2	I/c : -
IV/c : -	III/b : 1	II/b : -	I/b : -
IV/b : -	III/a : 9	II/a : -	I/a : -
IV/a : 4			

24 ORANG TERDIRI DARI			
Es I : -	Es. III : 4	JFT : -	
Es II : 1	Es. IV : 6	IFU : 13	

Beban Kerja
perumusan kebijakan teknis di bidang ketertiban umum dan ketenteraman masyarakat, Penegakan Perda dan Perkada serta Perlindungan Masyarakat;
pemberian dukungan atas penyelenggaraan pemerintahan daerah di bidang ketertiban umum dan ketenteraman masyarakat, Penegakan Perda dan Perkada serta Perlindungan Masyarakat;
pembinaan dan pelaksanaan tugas di bidang ketertiban umum dan ketenteraman masyarakat, Penegakan Perda dan Perkada serta Perlindungan Masyarakat;
pelaksanaan tata usaha, kepegawaian, keuangan, perlengkapan, sarana dan prasarana serta rumah tangga;
pelaksanaan tugas lain yang diberikan oleh Bupati sesuai dengan tugas dan fungsinya.

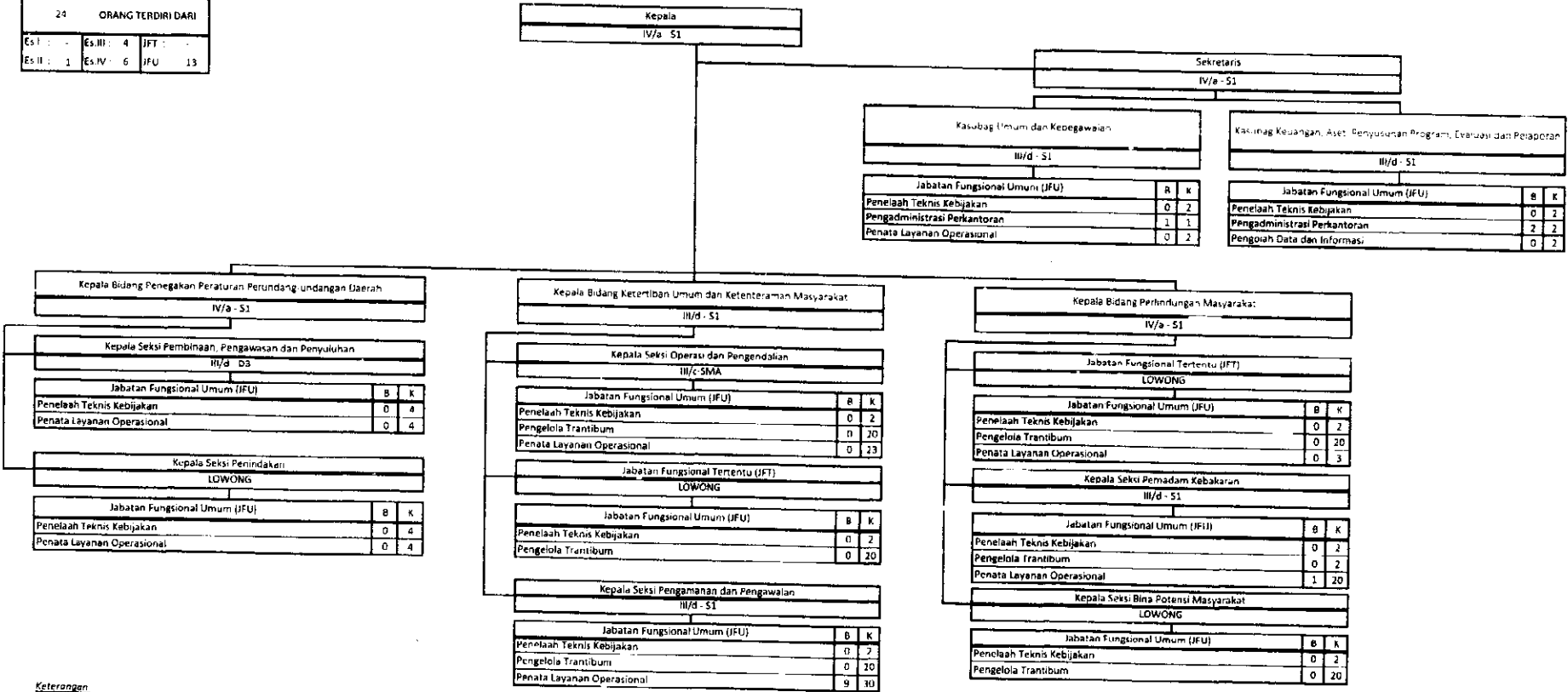

Keterangan:
B = Bezetting (Kondisi PNS saat ini)
K = Kebutuhan PNS sesuai Hasil Analisis Beban Kerja

BUPATI ROTE NDAO, 
PAULINA JANING-BULLU

PETA JABATAN

KEKUATAN PEGAWAI							
IV/ :	III/d :	4	II/d :	-	I/d :	-	
IV/d :	III/c :	3	II/c :	1	I/c :	-	
IV/c :	III/b :	-	II/b :	-	I/b :	-	
IV/b :	III/a :	1	II/a :	-	I/a :	-	
IV/a :		2					

13 ORANG TERDIRI DARI					
Es.I :		Es.III :	3	JFT :	7
Es.II :	1	Es.IV :	1	JFU :	1

Beban Kerja
<ul style="list-style-type: none">- Menyusun RENSTRA dan RPJMD- Rencana kebijakan dan petunjuk teknis bidang Perpustakaan dan Kearsipan- Laporan pelaksanaan budaya kerja, pengawasan melekat, Akuntabilitas Kinerja- Laporan Keuangan dan Laporan Kinerja Dinas.- Pembinaan dan pelaksanaan tugas di bidang Perpustakaan dan Kearsipan- Penyelenggaraan urusan pemerintahan dan pelayanan umum di bidang Perpustakaan dan Kearsipan

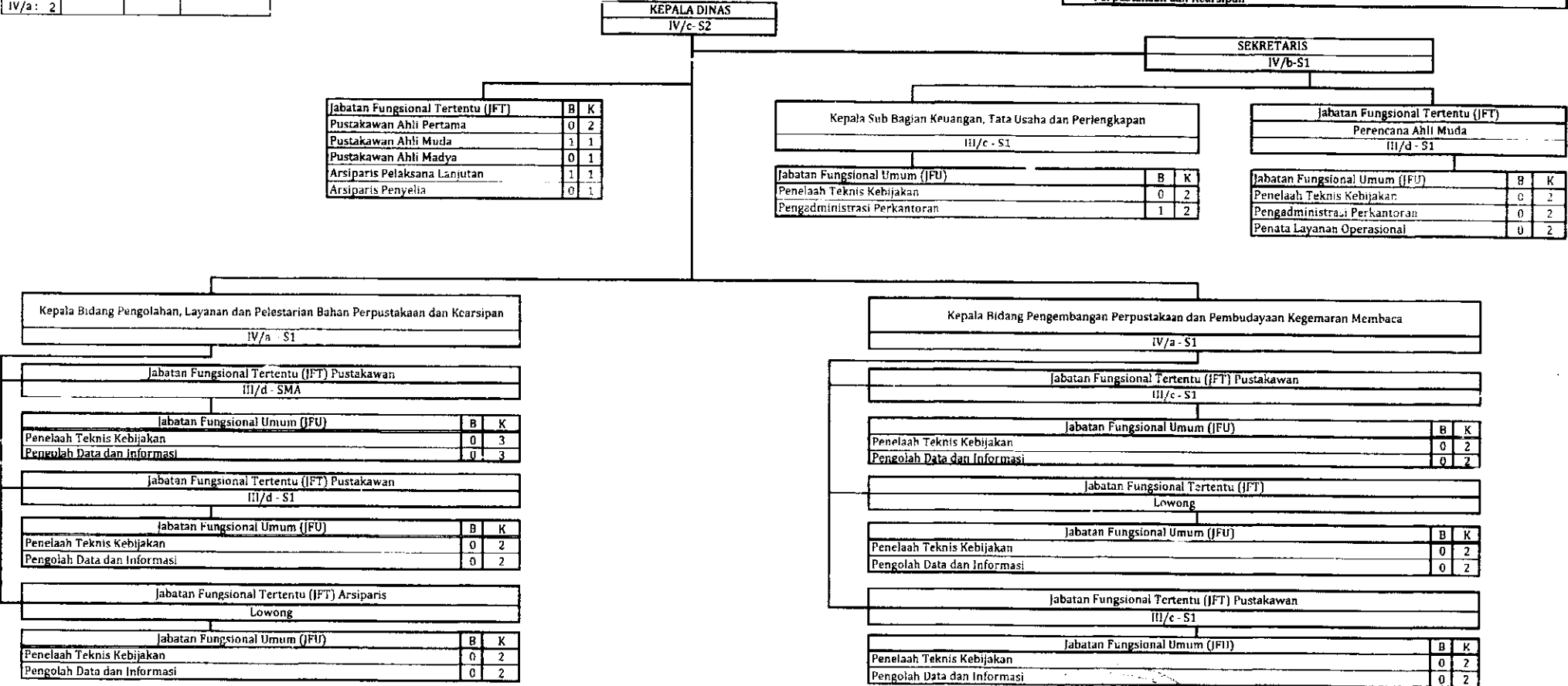

Keterangan

B = Bezetting (Kondisi PNS saat ini)

K = Kebutuhan PNS sesuai Hasil Analisis Beban Kerja

BUPATI ROTE NDAO, T

PAULINA HANING-BULLU

NAMA INSTANSI : BADAN PERENCANAAN, PENELITIAN DAN PENGEMBANGAN DAERAH (BAPELITBANGDA) KAB. ROTE NDAO
PETA JABATAN

KEKUATAN PEGAWAI			
IV/e : -	III/d : 8	II/d : 1	I/d : -
IV/d : -	III/c : 5	II/c : 2	I/c : -
IV/c : -	III/b : -	II/b : -	I/b : -
IV/b : -	III/a : 7	II/a : -	I/a : -
IV/a : 4			

29 ORANG TERDIRI DARI			
Es.I : -	Es.III : 6	JFT : 9	
Es.II : 1	Es.IV : 1	JFU : 12	

Beban Kerja
- Menyusun RENSTRA dan RPJMD
- Laporan pelaksanaan budaya kerja, pengawasan melekat, Akuntabilitas Kinerja Pemerintahan, LKPI, LPPD
- Laporan Keuangan dan Laporan Kinerja Dinas
- Pembinaan dan pelaksanaan tugas perencanaan daerah
- Penyelenggaraan urusan pemerintahan dan pelayanan umum

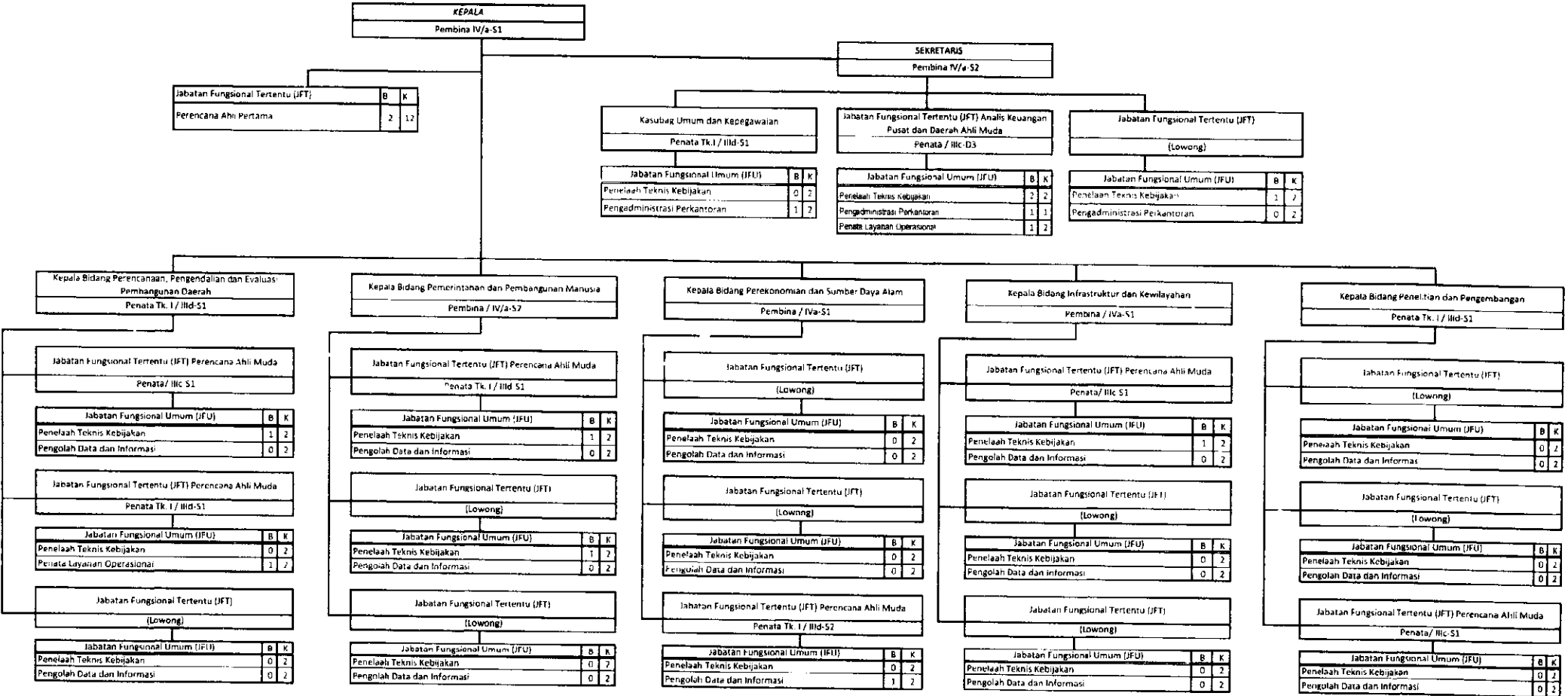

Keterangan:
B = Bezetting (Kondisi PNS saat ini)
K = Kebutuhan PNS sesuai Hasil Analisis Beban Kerja

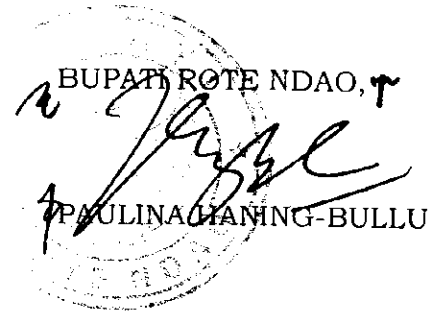
BUPATI ROTE NDAO, 
PAULINA YANING-BULLU

KEKUATAN PEGAWAI			
IV/e :	III/d : 6	II/d : 3	I/d :
IV/d :	III/c : 7	II/c : 3	I/c :
IV/c :	III/b : 3	II/b :	I/b :
IV/b : 1	III/a : 10	II/a :	I/a :
IV/a : 2			

15 ORANG			
Es.I :	Es.III : 5	JFT :	3
Es.II : 1	Es.IV : 9	JFU :	17

Beban Kerja
Menyusun RENCANA dan RPMD
Rencana Kebijakan dan Petunjuk teknis Bidang Keuangan dan Aset
Laporan pelaksanaan budya kerja, pengawasan melekat, Akuntabilitas Kinerja Pemerintahan, UKPI, LRPD
Laporan Keuangan dan Laporan Kinerja Badan
Pembinaan dan pelaksanaan tugas Keuangan Daerah
Penyelenggaraan urusan pemerintahan dan pelayanan umum di Bidang Keuangan dan Aset

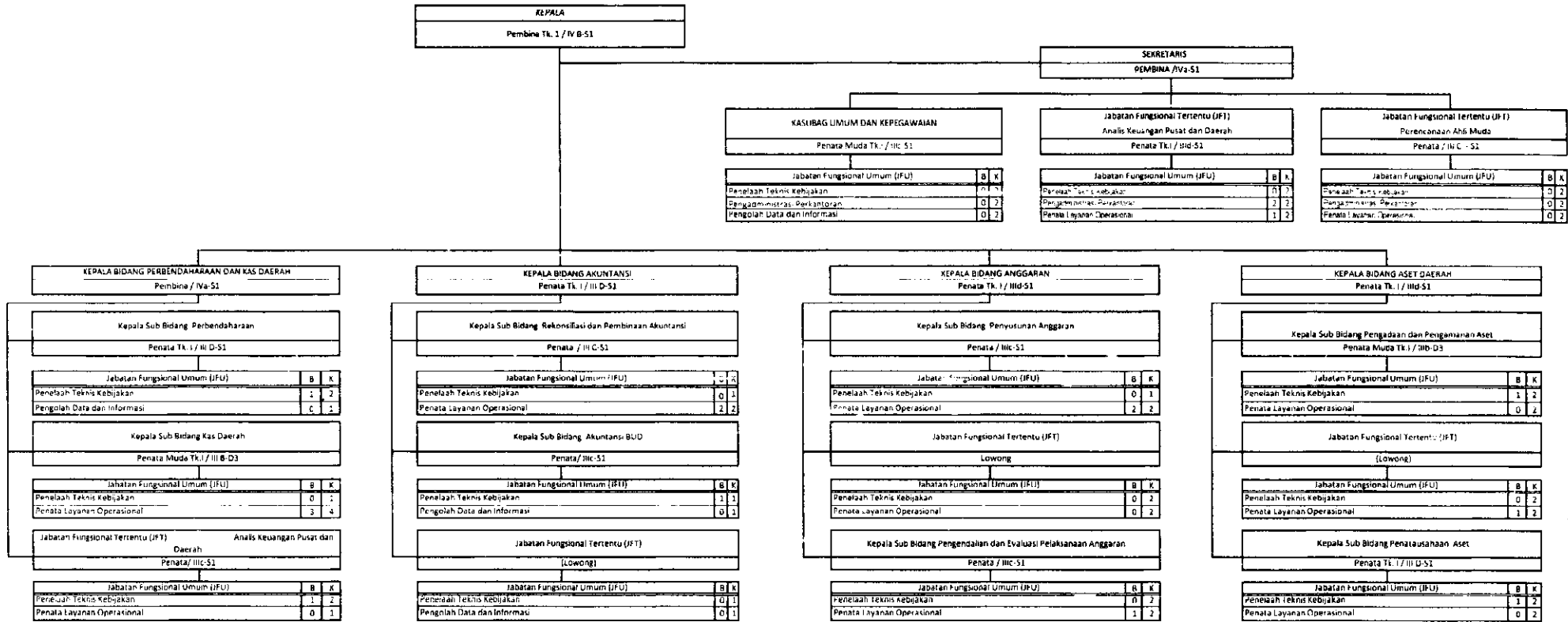

Keterangan:

B - Berserting (Kondisi PNS saat ini)

K - Kebutuhan PNS sesuai Hasil Analisis Beban Kerja

BUPATROTE NDAO,

PAULINA HANING-BULLU

PETA JABATAN

KEKUATAN PEGAWAI : 42 ORANG			
IV/e : -	III/d : 11	II/d : 2	I/d : 1
IV/d : -	III/c : 5	II/c : 7	I/c : -
IV/c : -	III/b : 3	II/b : 1	I/b : -
IV/b : 1	III/a : 8	II/a : -	I/a : -
IV/a : 3			

46 ORANG TERDIRI DARI			
Es.I : -	Es.III : 5	JFT : 4	
Es.II : 1	Es.IV : 13	JFU : 23	

Beban Kerja	
Membantu Bupati dalam melaksanakan Manajemen Pendapatan, Pengelolaan Keuangan dan Aset Daerah	

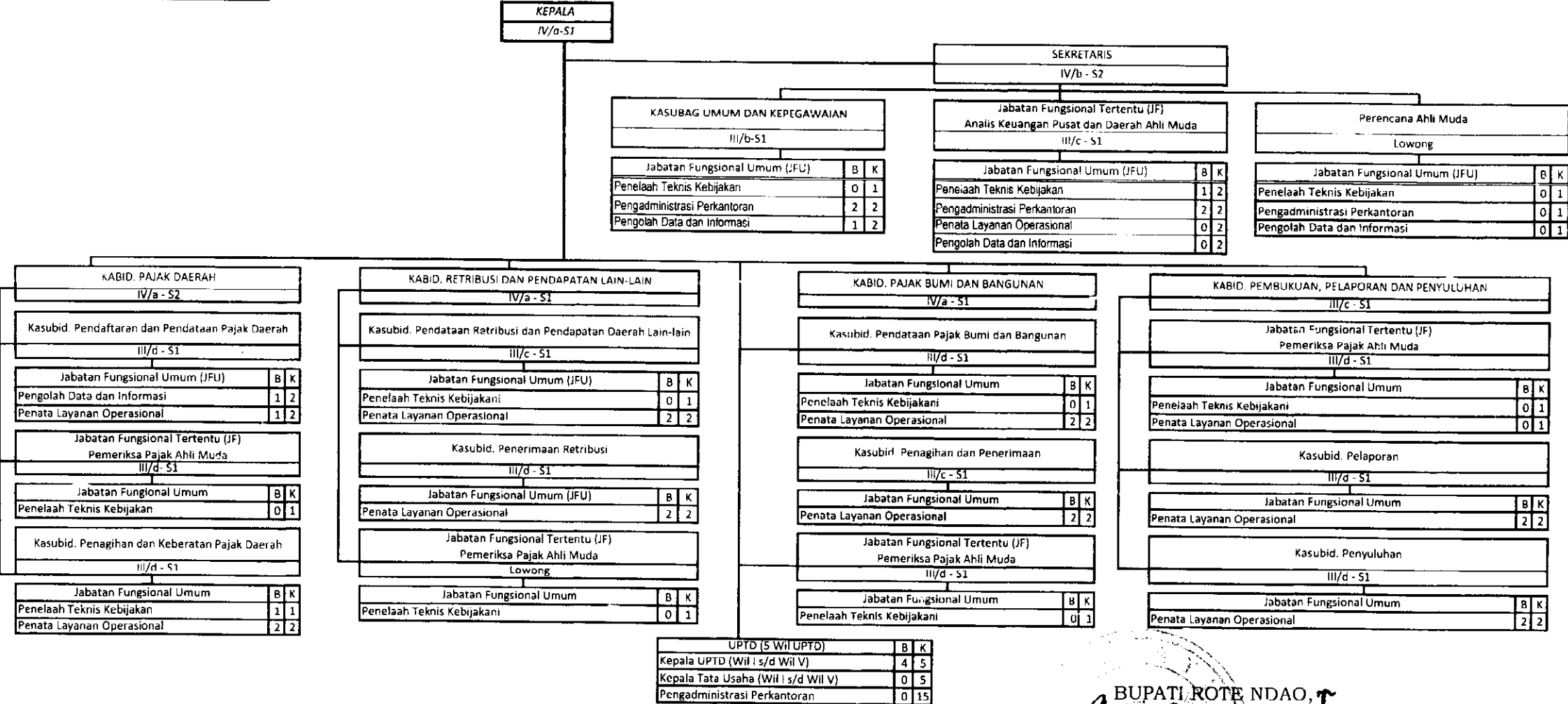

Keterangan
B = Bezetting (Kondisi PNS saat ini)
K = Kebutuhan PNS sesuai Hasil Analisis Beban Kerja

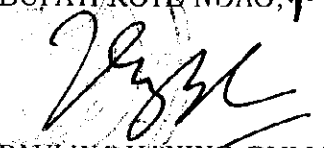
BUPATI ROTE NDAO, 
PAULINA HANING-BULLU

Kepala Bidang Pengembangan Kompetensi Aparatur IV/a - S1		
Jabatan Fungsional Tertentu (JFT) Analisis Sumber Daya Manusia Aparatur Ahli Muda III/c - S1		
Jabatan Fungsional Umum (JFU)	B	K
Penelaah Teknis Kebijakan	1	2
Penata Layanan Operasional	0	1
Jabatan Fungsional Tertentu (JFT) Analisis Sumber Daya Manusia Aparatur Ahli Muda III/d - S1		
Jabatan Fungsional Umum (JFU)	B	K
Penelaah Teknis Kebijakan	1	2
Penata Layanan Operasional	0	2
Jabatan Fungsional Tertentu (JFT) Lowong		
Jabatan Fungsional Umum (JFU)	B	K
Penelaah Teknis Kebijakan	0	2
Penelaah Data dan Informasi	0	2

K - Kebutuhan PNS sesuai Hasil Analisis Beban Kerja

BUPATI ROTE NDAO, 7

~~PAULINA HANING-BULLU~~

PETA JABATAN

KEKUATAN PEGAWAI : 16 ORANG							
IV/e :	-	III/d :	4	II/d :	2	I/d :	-
IV/d :	-	III/c :	-	II/c :	2	I/c :	-
IV/c :	-	III/b :	4	II/b :	-	I/b :	-
IV/b :	2	III/a :	1	II/a :	1	I/a :	-
IV/a :	-						

16 ORANG TERDIRI DARI					
Es.I :	-	Es.III :	5	JFT :	-
Es.II :	1	Es.IV :	1	JFU :	9

Behan Kerja
- Menyusun RENSTRA dan RPJMD
- Rencana kebijakan dan petunjuk teknis Kesbangpol
- Laporan pelaksanaan budaya kerja, pengawasan melekat, Akuntabilitas Kinerja
- Laporan Keuangan dan Laporan Kinerja Kantor
- Pembinaan dan pelaksanaan tugas di bidang Kesbangpol
- Penyelenggaraan urusan pemerintahan dan pelayanan umum di Kesbangpol

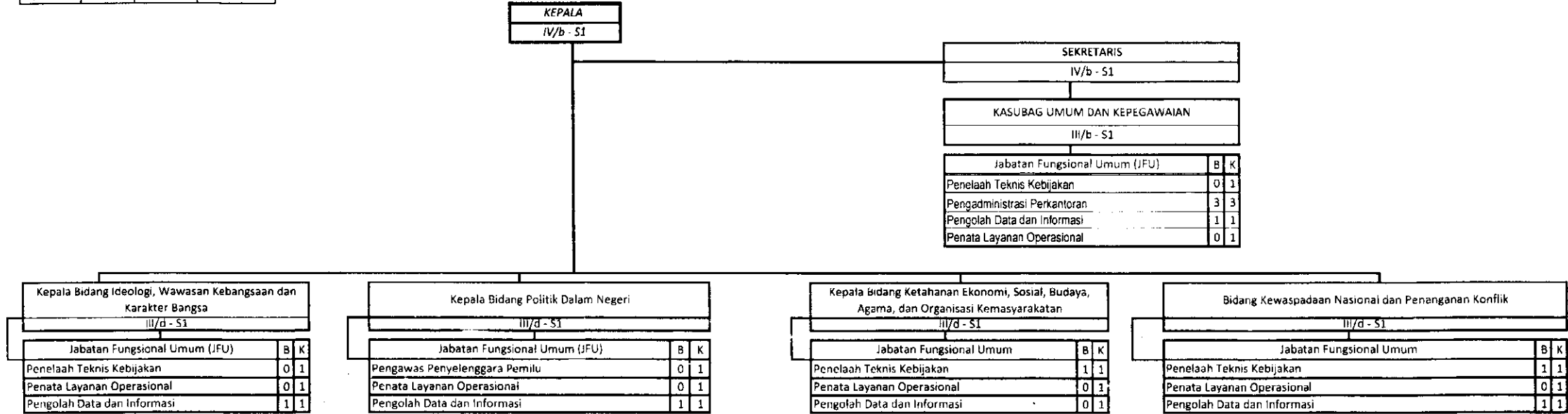

Keterangan

B = Bezetting (Kondisi PNS saat ini)

K = Kebutuhan PNS sesuai Hasil Analisis Beban Kerja

BUPATI ROTE NDAO, T

PAULINA HANING-BULLU

NAMA INSTANSI : BADAN PENANGGULANGAN BENCANA DAERAH

PETA JABATAN

KEKUATAN PEGAWAI					
IV/e :	-	III/d :	2	II/d :	-
IV/d :	-	III/c :	2	II/c :	2
IV/c :	-	III/b :	-	II/b :	1
IV/b :	1	III/a :	6	II/a :	-
IV/a :	1				

15 ORANG TERDIRI DARI					
Es.I :	-	Es.III :	4	JFT	
Es.II :	1	Es.IV :	1	JFU	9

Beban Kerja
Menetapkan pedoman dan pengarah terhadap usaha penanggulangan bencana
Menyusun standarisasi serta kebutuhan penyelenggaraan penanggulangan bencana
Menyusun peta rawan bencana
Menyusun Protap PB
Melaporkan penyelenggaraan PB kepada Kepala Daerah sebulan sekali pada kondisi normal & setiap saat dalam kondisi darurat
Mengendalikan pengumpulan dan penyaluran uang & barang
Mempertanggungjawabkan penggunaan anggaran yang diterima dari APBD
Melaksanakan kewajiban lain sesuai peraturan perundang-undangan

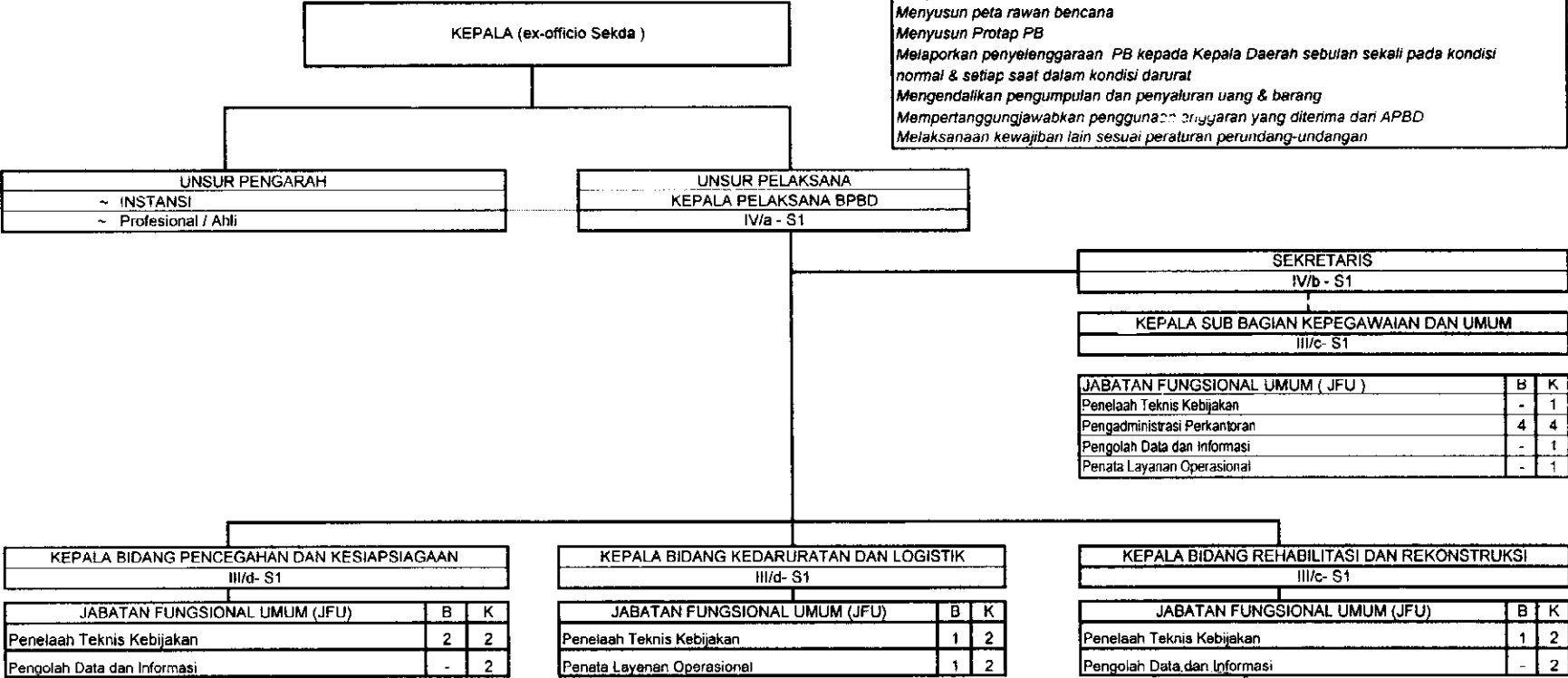

Keterangan :
B = Bezetting (Kondisi PNS saat ini)
K = Kebutuhan PNS sesuai Hasil Analisis Beban Kerja

BUPATI ROTE NDAO,
PAULINA HANING-BULLU

PETA JABATAN

KEKUATAN PEGAWAI							
IV/e :	-	III/d :	4	II/d :	2	I/d :	-
IV/d :	-	III/c :	3	II/c :	-	I/c :	-
IV/c :	-	III/b :	4	II/b :	-	I/b :	-
IV/b :	-	III/a :	3	II/a :	-	I/a :	-
IV/a :	1						

18 ORANG TERDIRI DARI							
Es.I :	-	Es.III :	2	JFT :	-		
Es.II :	-	Es.IV :	7	JFU :	9		

Beban Kerja
Melaksanakan Kewenangan Pemerintahan yang Dilimpahkan oleh Bupati untuk Menangani Sebagian Urusan Otonomi Daerah.

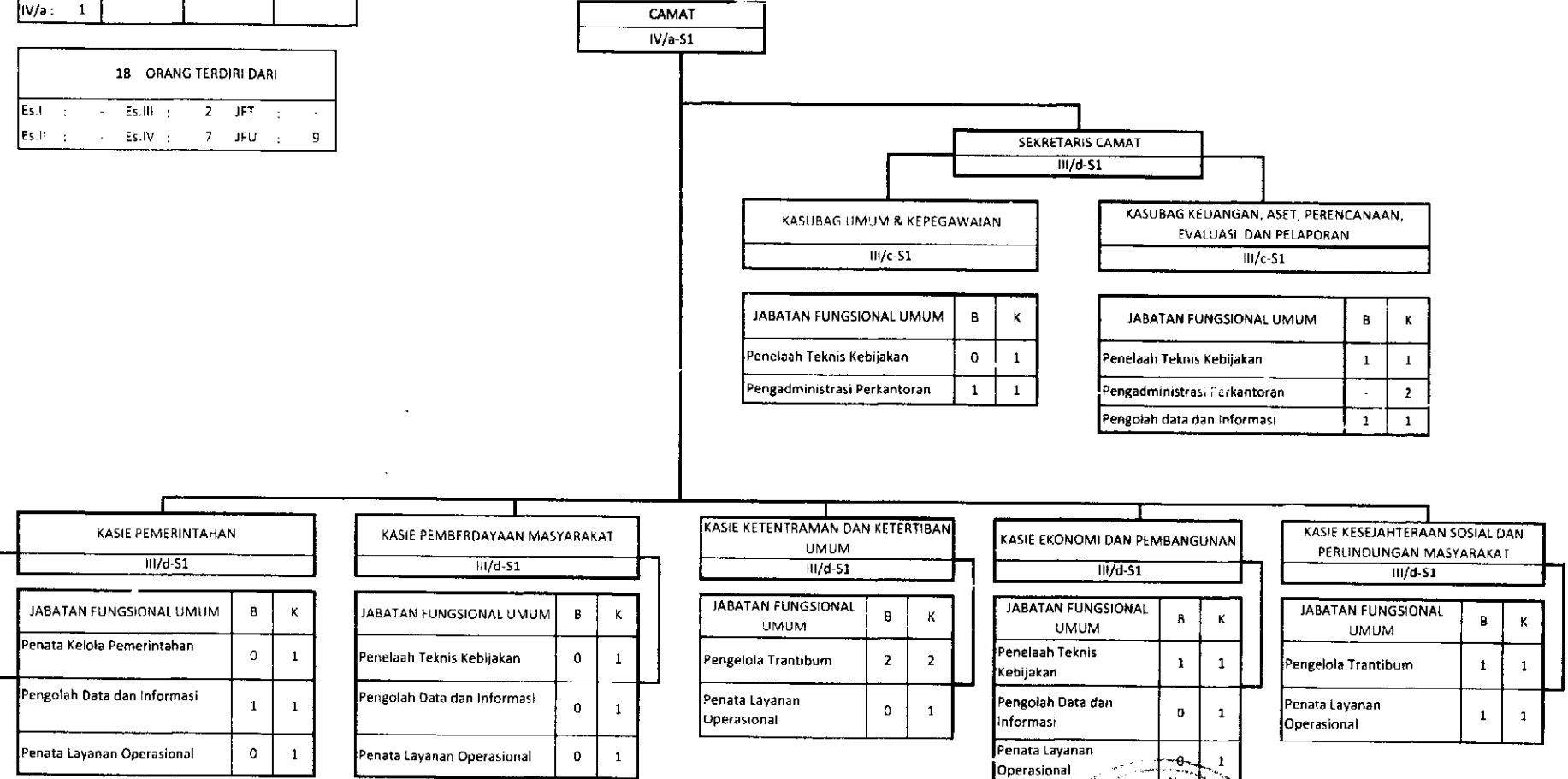

BUPATI ROTE NDAO, ↑
PAULINA HANING-BULLU

PETA JABATAN

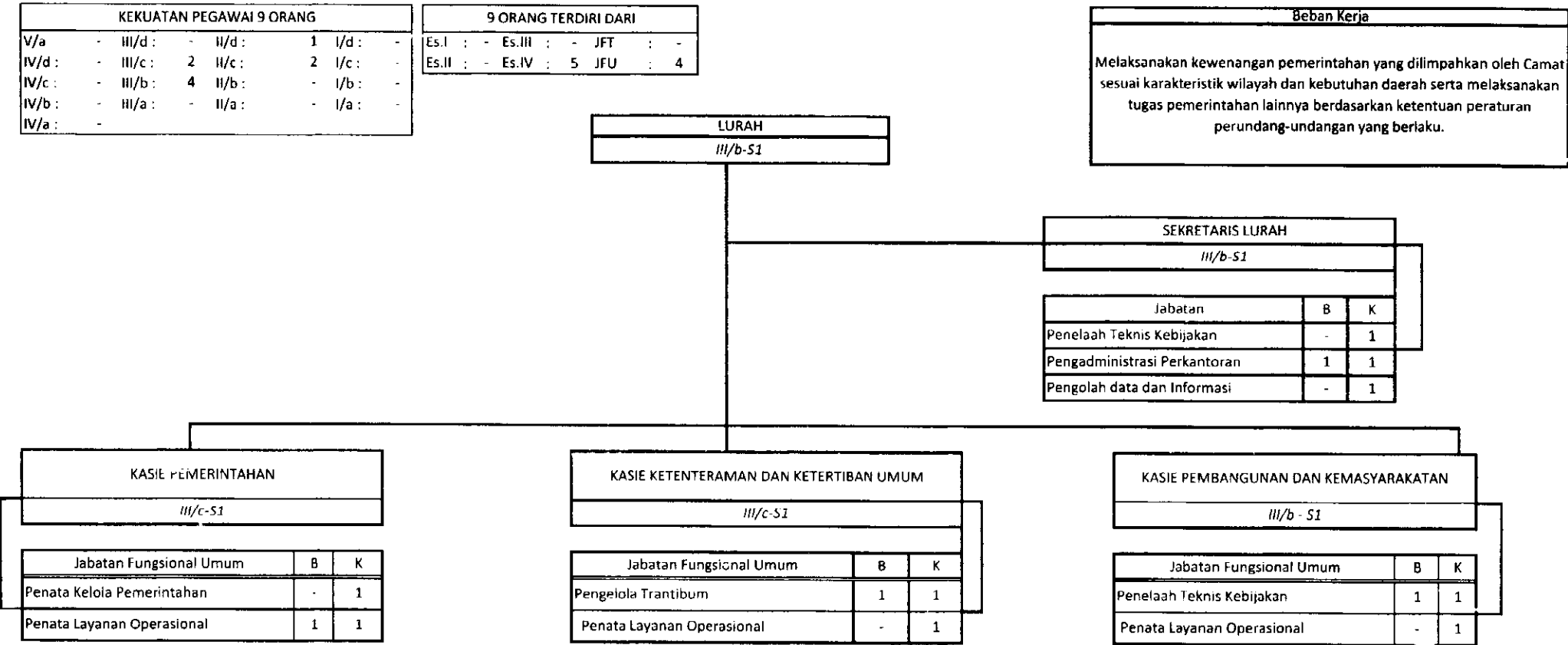

BUPATI ROTE NDAO, T

PAULINA HANING-BULLU

PETA JABATAN

KEKUATAN PEGAWAI 9 ORANG					
V/a	-	III/d	-	II/d	3
IV/d	-	III/c	2	II/c	-
IV/c	-	III/b	3	II/b	-
IV/b	-	III/a	3	II/a	-
IV/a	-				

11 ORANG TERDIRI DARI					
Es.I	-	Es.III	-	JFT	-
Es.II	-	Es.IV	5	JFU	6

Beban Kerja
Melaksanakan kewenangan pemerintahan yang dilimpahkan oleh Camat sesuai karakteristik wilayah dan kebutuhan daerah serta melaksanakan tugas pemerintahan lainnya berdasarkan ketentuan peraturan perundang-undangan yang berlaku.

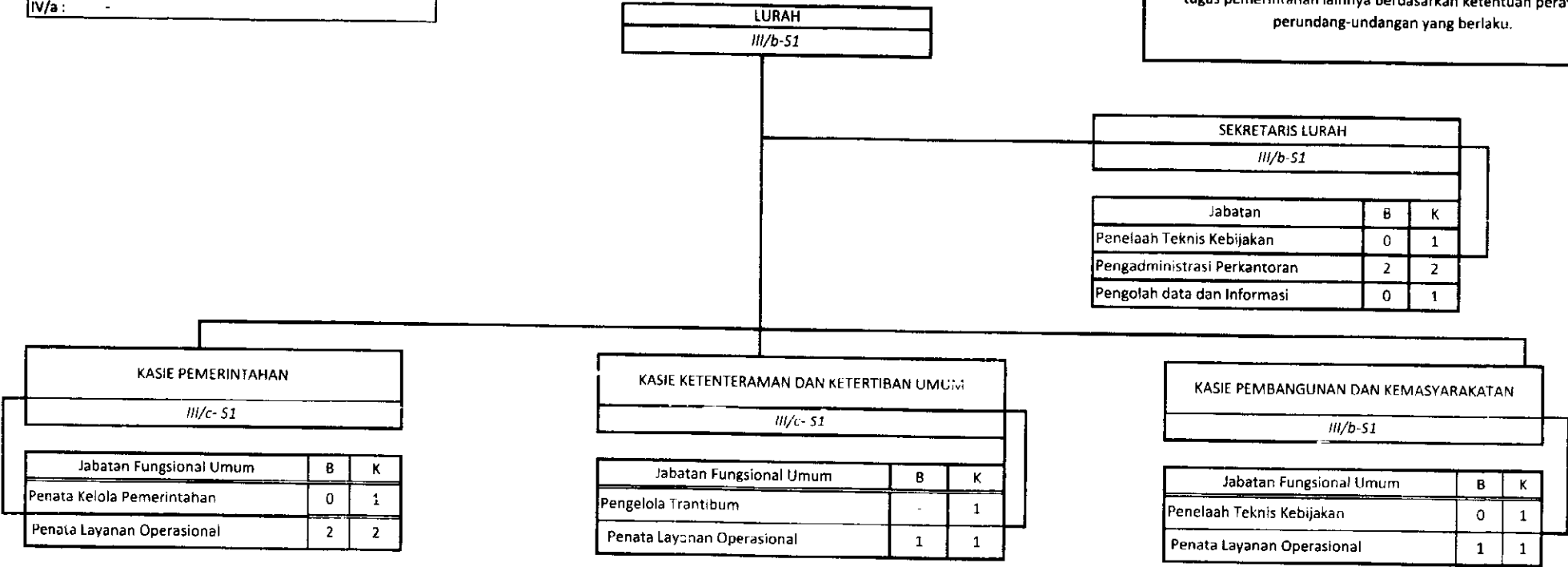

BUPATI ROTE NDAO, R

PAULINA HANING-BULLU

PETA JABATAN

KEKUATAN PEGAWAI = 17 ORANG							
IV/e :	-	III/d :	5	II/d :	1	I/d :	-
IV/d :	-	III/c :	3	II/c :	1	I/c :	-
IV/c :	-	III/b :	3	II/b :	-	I/b :	-
IV/b :	1	III/a :	3	II/a :	-	I/a :	-
IV/a :	-						

17 ORANG TERDIRI DARI							
Es.I :		Es.III :	2	JFT :	-		
Es.II :	-	Es.IV :	7	JFU :	8		

Beban Kerja
Melaksanakan Kewenangan Pemerintahan yang Dilimpahkan oleh Bupati untuk Menangani Sebagian Urusan Otonomi Daerah.

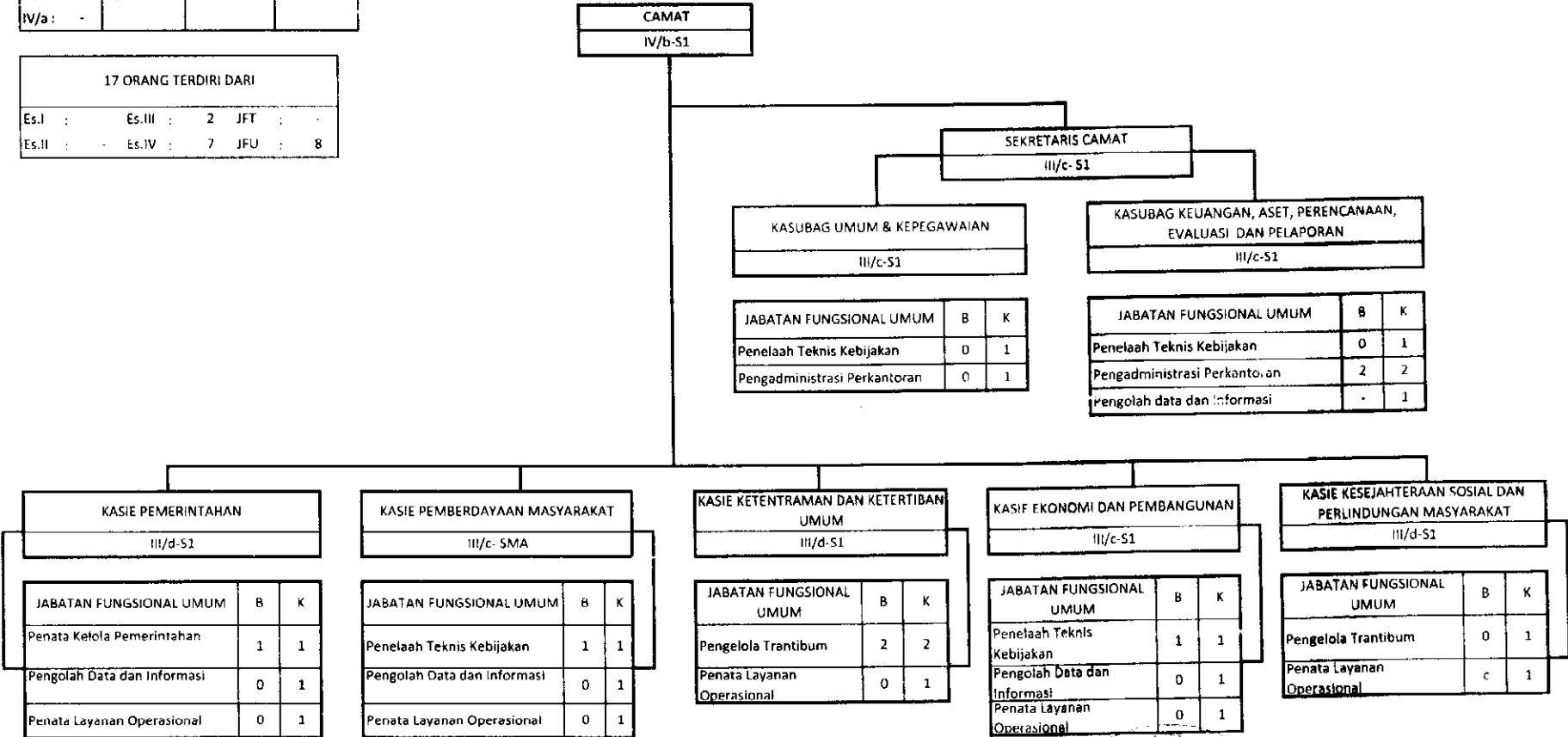

KETERANGAN
B = Bezetting (Kondisi PNS saat ini)
K = Kebutuhan PNS sesuai Hasil Analisis Beban Kerja

BUPATI ROTE NDAO, 
PAULINA HANING-BULLU

PETA JABATAN KELURAHAN ONATALI

KEKUATAN PEGAWAI 6 ORANG											
IV/e	:	-	III/d	:	-	II/d	:	1	I/d	:	-
IV/d	:	-	III/c	:	2	II/c	:	-	I/c	:	-
IV/c	:	-	III/b	:	2	II/b	:	-	I/b	:	-
IV/b	:	-	III/a	:	1	II/a	:	-	I/a	:	-
IV/a	:	-									

6 ORANG TERDIRI DARI											
Es.I	:	-	Es.III	:	-	JPT	:				
Es.II	:	-	Es.IV	:	4	JFU	:			2	

Beban Kerja
Melaksanakan kewenangan pemerintahan yang dilimpahkan oleh Camat sesuai karakteristik wilayah dan kebutuhan daerah serta melaksanakan tugas pemerintahan lainnya berdasarkan ketentuan peraturan perundang-undangan yang berlaku.

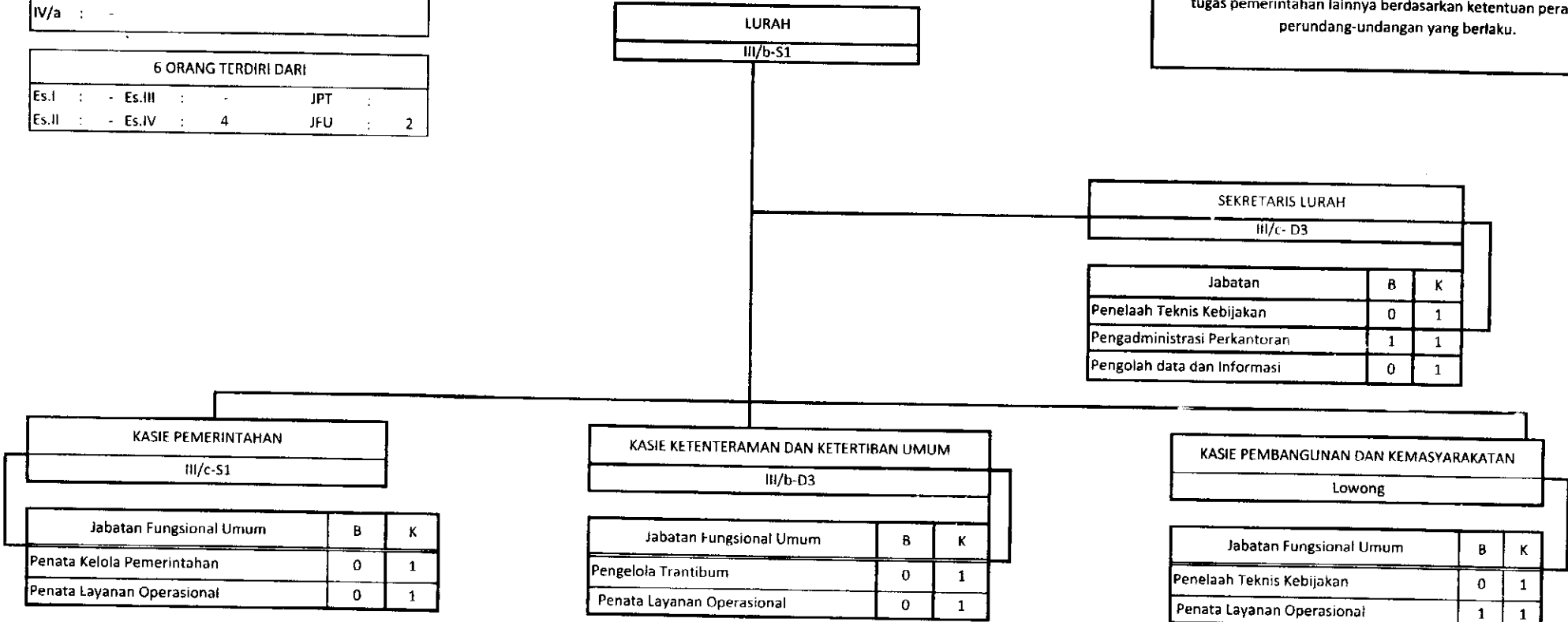

Keterangan

B = Bezetting (Kondisi PNS saat ini)
K = Kebutuhan PNS sesuai Hasil Analisis Beban Kerja

BUPATI ROTE NDAO,
PAULINA HANING-BULLU

PETA JABATAN

KEKUATAN PEGAWAI = 21 ORANG							
IV/e :	-	III/d :	3	II/d :	2	I/d :	-
IV/d :	-	III/c :	4	II/c :	3	I/c :	-
IV/c :	-	III/b :	3	II/b :	-	I/b :	-
IV/b :	-	III/a :	7	II/a :	-	I/a :	-
IV/a :	-						

22 ORANG TERDIRI DARI					
Es.I	:	-	Es.III	:	2 JFT : -
Es.II	:	-	Es.IV	:	7 JFU : 13

Beban Kerja
Melaksanakan Kewenangan Pemerintahan yang Dilimpahkan oleh Bupati untuk Menangani Sebagian Urusan Otonomi Daerah.

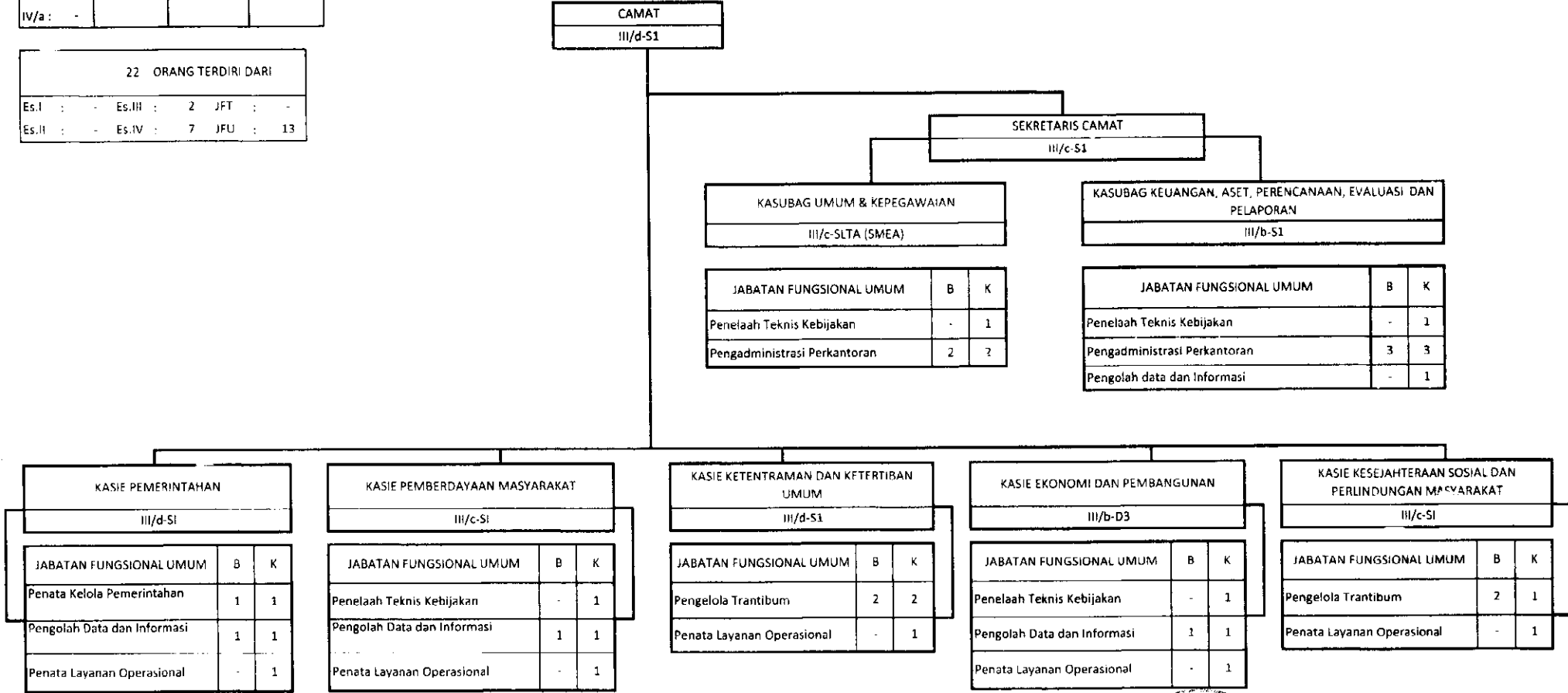

Keterangan

B = Bezetting (Kondisi PNS saat ini)

K = Kebutuhan PNS sesuai Hasil Analisis Beban Kerja

BUPATI ROTE NDAO, T

PAULINA JANING-BULLU

PETA JABATAN

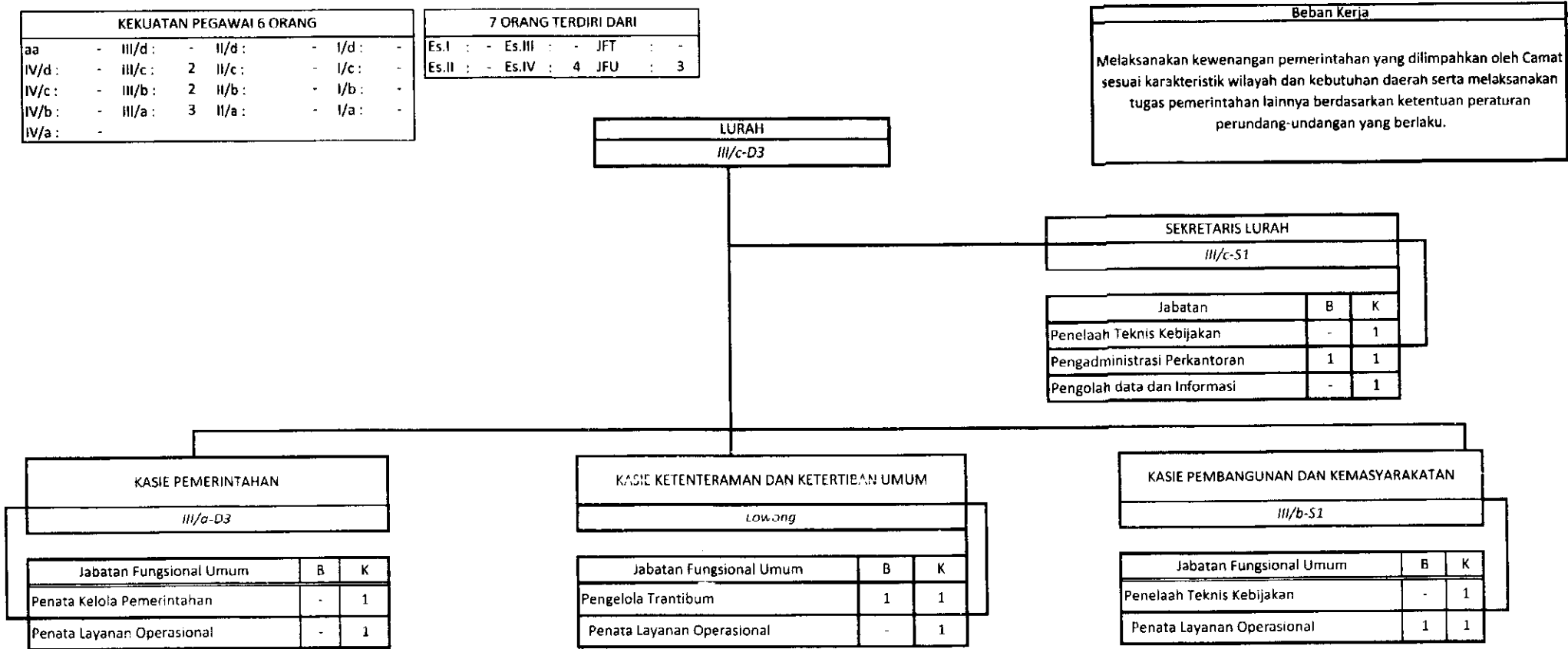

PETA JABATAN KECAMATAN ROTE TIMUR

KEKUATAN PEGAWAI							
IV/e :	-	II/d :	5	II/d :	-	I/d :	0
IV/d :	-	II/c :	-	II/c :	1	I/c :	0
IV/c :	-	II/b :	2	II/b :	1	I/b :	0
IV/b :	1	II/a :	2	II/a :	-	I/a :	0
IV/a :	-						

12 ORANG TERDIRI DARI							
Es.I :	-	Es.III :	2	JFT :			
Es.II :	-	Es.IV :	4	JFU :	6		

Beban Kerja
Melaksanakan Kewenangan Pemerintahan yang Dilimpahkan oleh Bupati untuk Menangani Sebagian Urusan Otonomi Daerah.

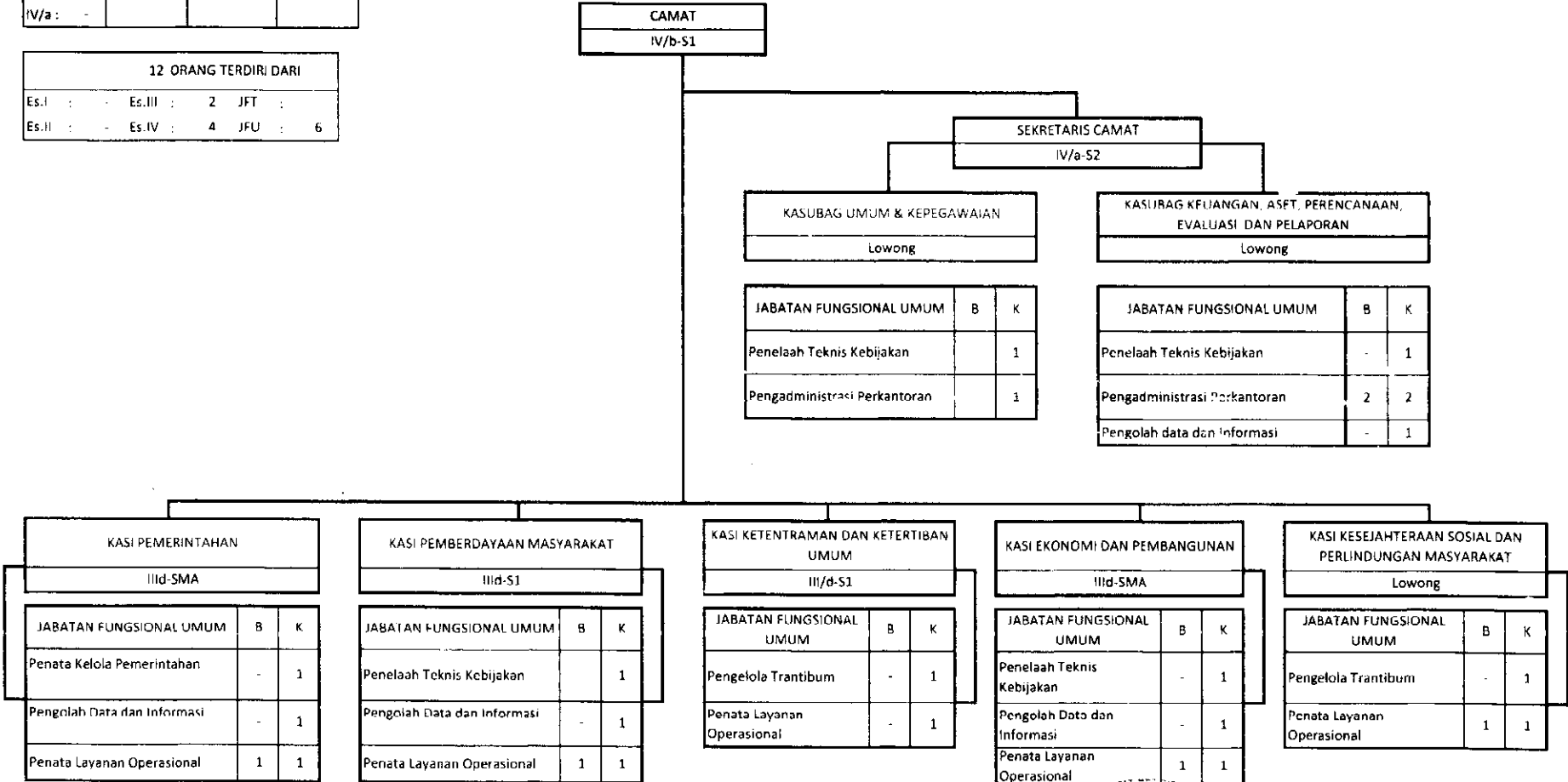

BUPATI ROTE NDAO, T
PAULINA HANING-BULLU

PETA JABATAN

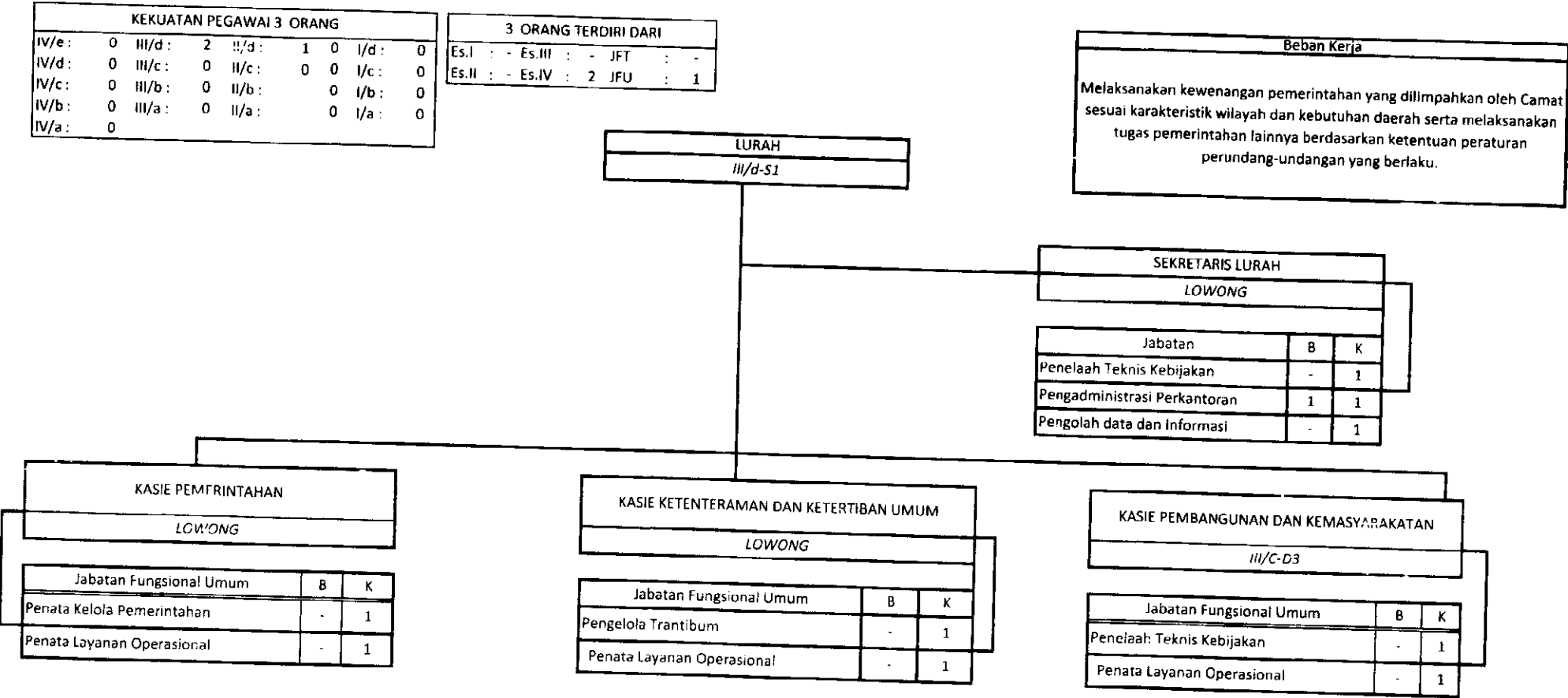

BUPATI ROTE NDAO, T

PAULINA HANING-BULLU

PETA JABATAN KECAMATAN ROTE BARAT LAUT

KEKUATAN PEGAWAI = 19 ORANG							
IV/e :	-	III/d :	4	II/d :	2	I/d :	0
IV/d :	-	III/c :	3	II/c :	2	I/c :	0
IV/c :	-	III/b :	3	II/b :	1	I/b :	0
IV/b :	-	III/a :	2	II/a :	-	I/a :	0
IV/a :	2						

19 ORANG TERDIRI DARI					
Es. I :	-	Es. III :	2	JFT :	-
Es. II :	-	Es. IV :	7	JFU :	10

Beban Kerja
Melaksanakan Kewenangan Pemerintahan yang Dilimpahkan oleh Bupati untuk Menangani Sebagian Urusan Otonomi Daerah.

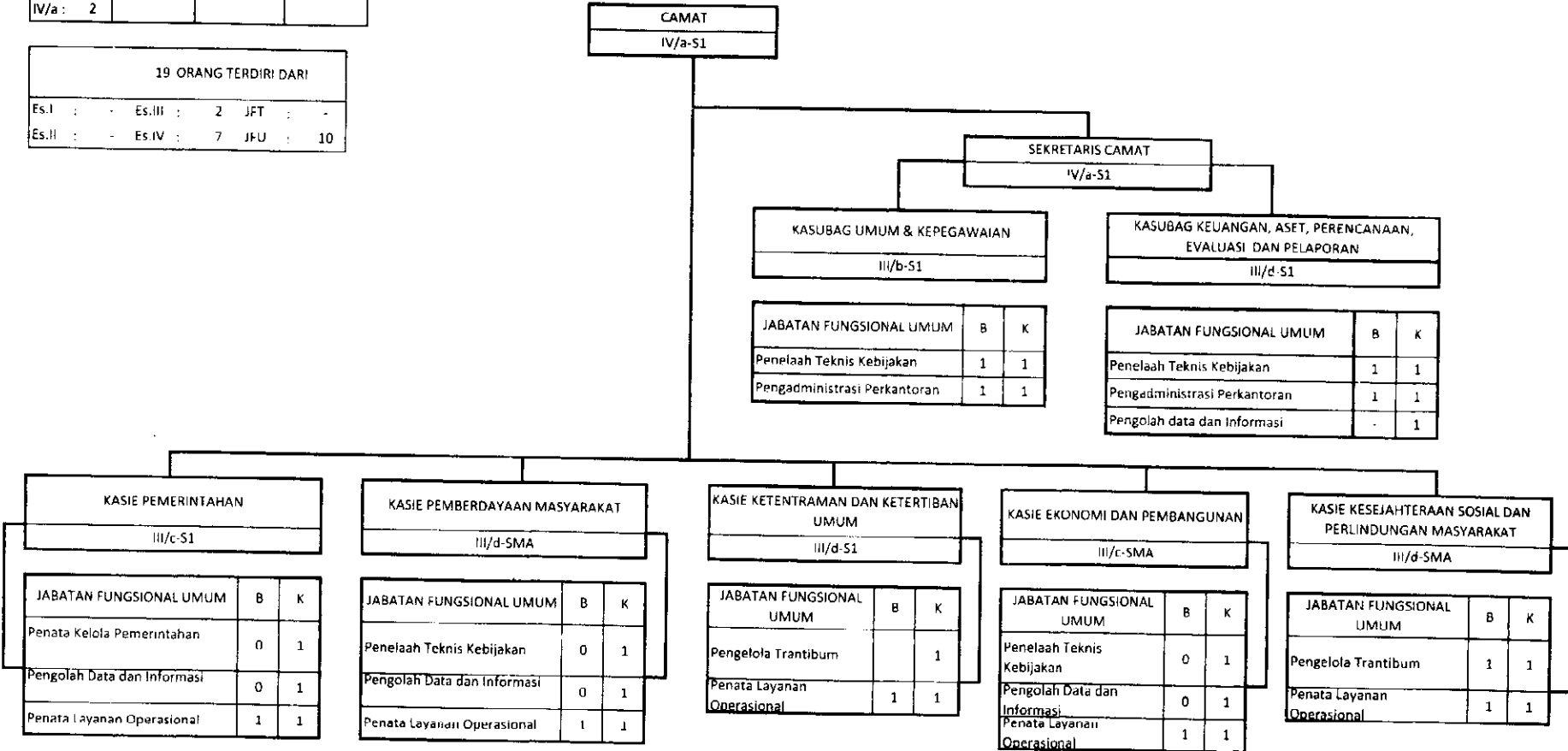

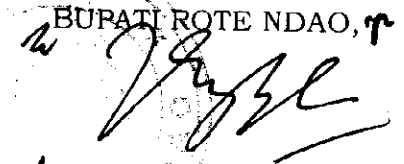
BUPATI ROTE NDAO, 
PAULINA HANING-BULLU

PETA JABATAN KELURAHAN BUSALANGGA

KEKUATAN PEGAWAI 9 ORANG									
IV/e :	0	III/d :	2	II/d :	0	0	I/d :	0	
IV/d :	0	III/c :	2	II/c :	1	0	I/c :	0	
IV/c :	0	III/b :	1	II/b :	0	0	I/b :	0	
IV/b :	0	III/a :	3	II/a :	0	0	I/a :	0	
IV/a :	0								

9 ORANG TERDIRI DARI								
Es.I	:	-	Es.III	:	-	JFT	:	-
Es.II	:	-	Es.IV	:	5	JFU	:	3

Beban Kerja
Melaksanakan kewenangan pemerintahan yang dilimpahkan oleh Camat sesuai karakteristik wilayah dan kebutuhan daerah serta melaksanakan tugas pemerintahan lainnya berdasarkan ketentuan peraturan perundang-undangan yang berlaku.

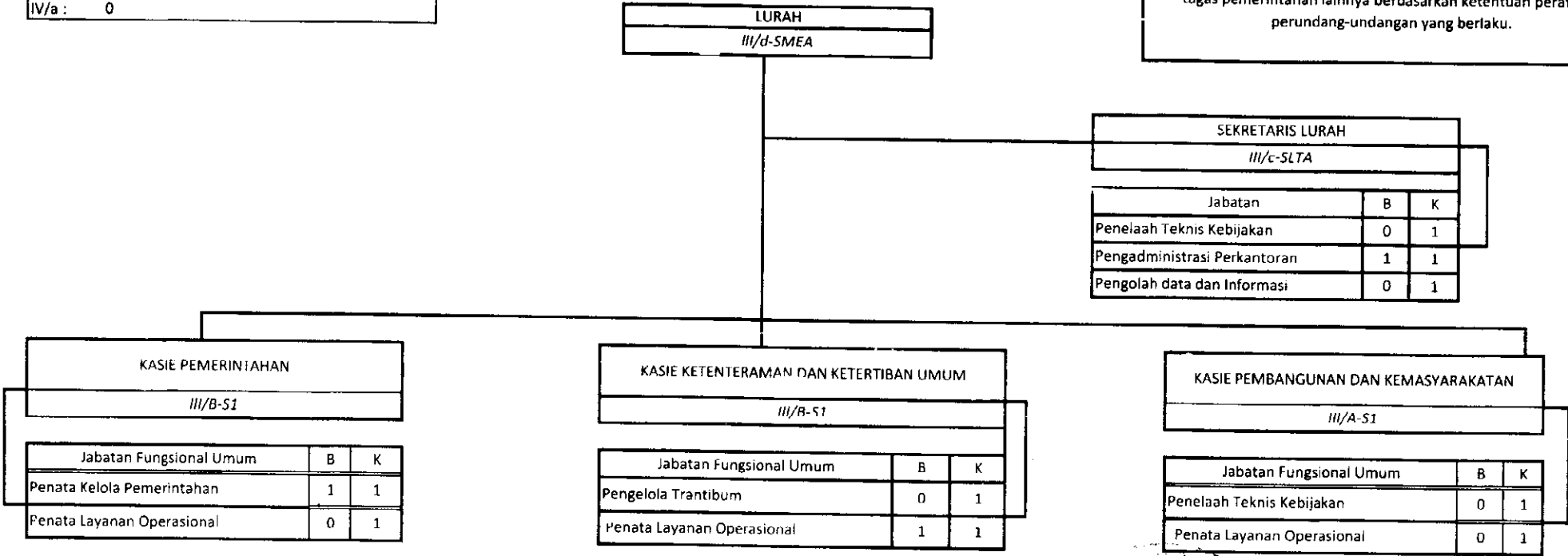

BUPATI ROTE NDAO, T

PAULINA HANING-BULLU

PETA JABATAN KECAMATAN ROTE SELATAN

KEKUATAN PEGAWAI = 14 ORANG							
IV/e :	-	III/d :	4	II/d :	1	I/d :	-
IV/d :	-	III/c :	-	II/c :	1	I/c :	-
IV/c :	-	III/b :	4	II/b :	-	I/b :	1
IV/b :	-	III/a :	2	II/a :	-	I/a :	-
IV/a :	1						

14 ORANG TERDIRI DARI					
Es.I :	0	Es.III :	2	JFT :	0
Es.II :	0	Es.IV :	7	JFU :	5

Beban Kerja
Melaksanakan Kewenangan Pemerintahan yang Dilimpahkan oleh Bupati untuk Menangani Sebagian Urusan Otonomi Daerah.

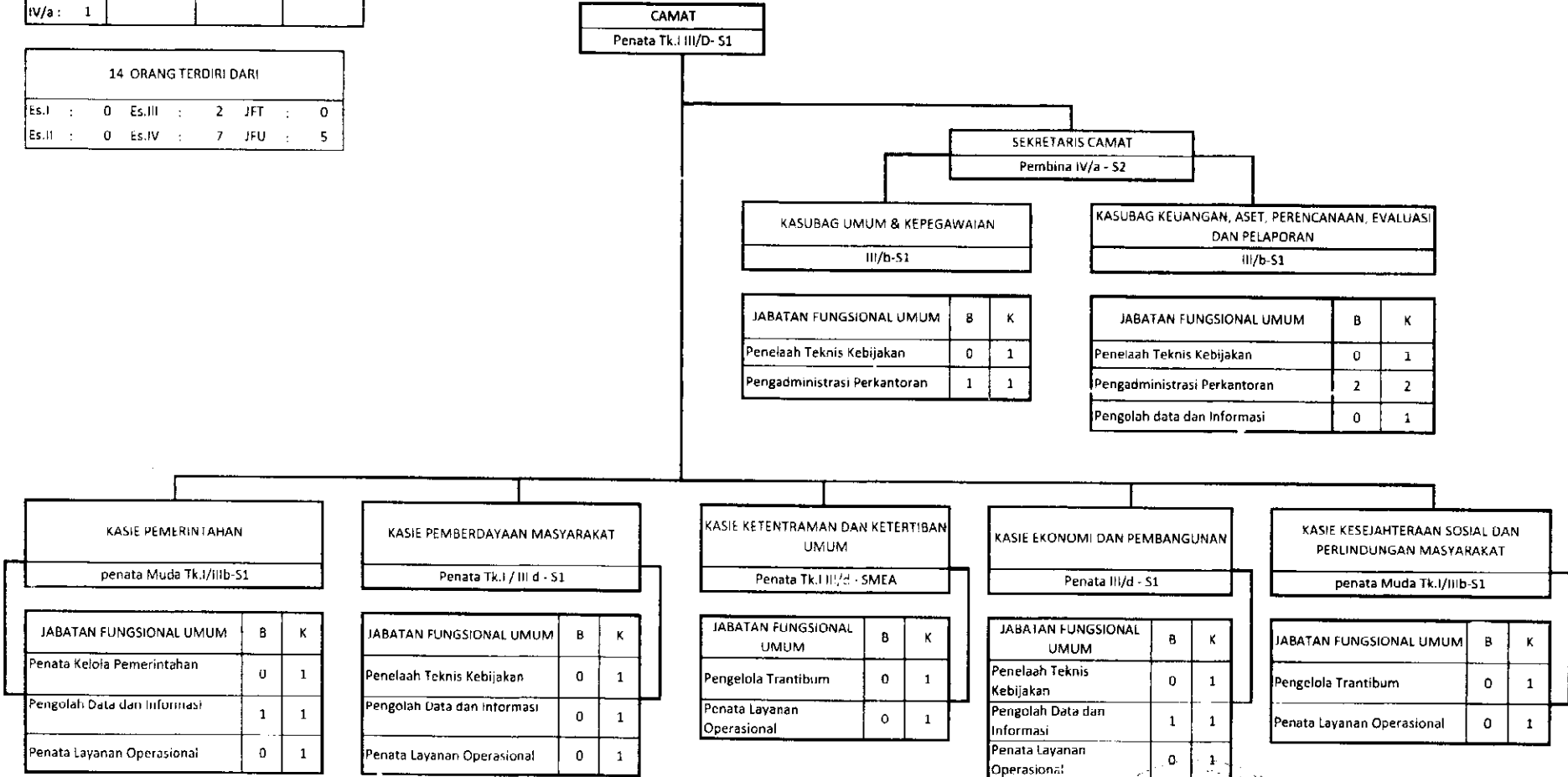

BUPATI ROTE NDAO, ↑

Paulina Haning-Bullu

PAULINA HANING-BULLU

PETA JABATAN

KEKUATAN PEGAWAI = 15 ORANG							
IV/e	-	III/d	2	II/d	2	I/d	-
IV/d	-	III/c	2	II/c	-	I/c	-
IV/c	-	III/b	3	II/b	-	I/b	1
IV/b	-	III/a	3	II/a	-	I/a	-
IV/a	2						

15 ORANG TERDIRI DARI					
Es.I	-	Es.III	2	JFT	-
Es.II	-	Es.IV	7	JFU	6

Beban Kerja
Melaksanakan Kewenangan Pemerintahan yang Dilimpahkan oleh Bupati untuk Menangani Sebagian Urusan Otonomi Daerah.

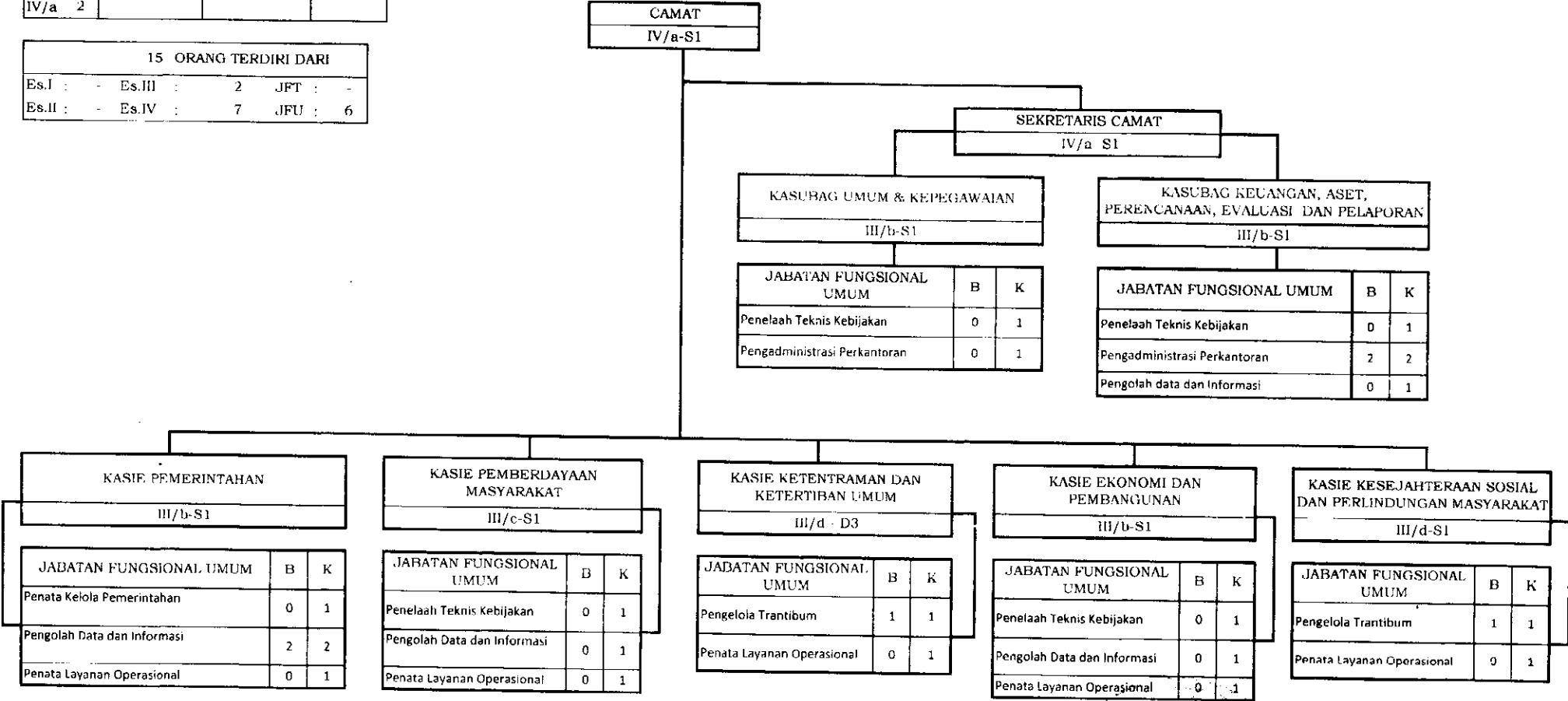

Keterangan :
B = Bezetting (Kondisi PNS saat ini)
K = Kebutuhan PNS sesuai Hasil Analisis Beban Kerja

BUPATI ROTE NDAO, T
PAULINA HANING-BULLU

PETA JABATAN KECAMATAN ROTE BARAT

KEKUATAN PEGAWAI = 19 ORANG							
IV/e :	-	III/d :	2	II/d :	1	I/d :	-
IV/d :	-	III/c :	4	II/c :	1	I/c :	-
IV/c :	-	III/b :	4	II/b :	2	I/b :	-
IV/b :	-	III/a :	3	II/a :	1	I/a :	-
IV/a :	1						

19 ORANG TERDIRI DARI								
Es.I	:	0	Es.III	:	2	JFT	:	0
Es.II	:	0	Es.IV	:	6	JFU	:	11

Beban Kerja
Melaksanakan Kewenangan Pemerintahan yang Dilimpahkan oleh Bupati untuk Menangani Sebagian Urusan Otonomi Daerah.

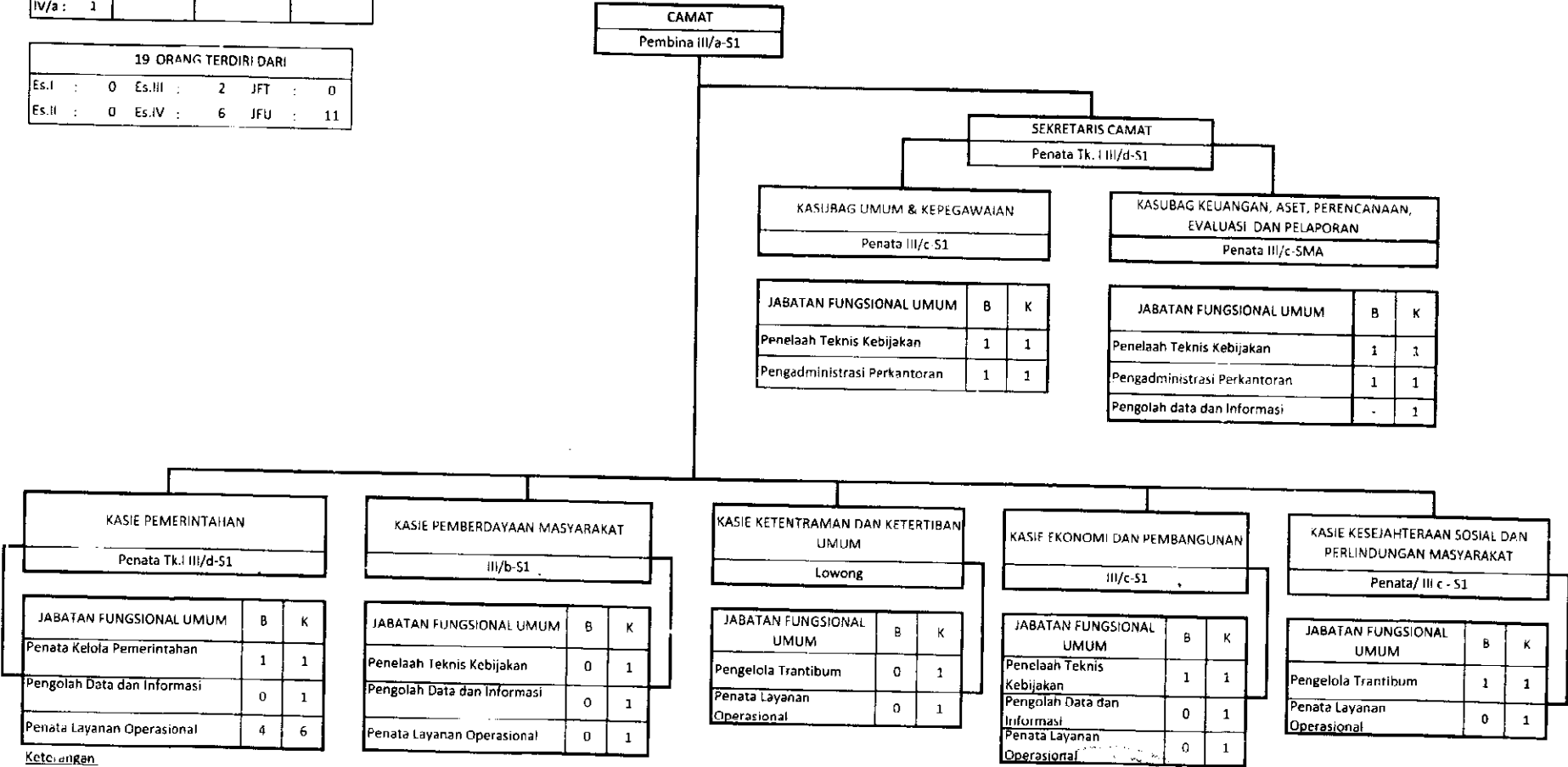

Keterangan

B = Bezetting (Kondisi PNS saat ini)

K = Kebutuhan PNS sesuai Hasil Analisis Beban Kerja

BUPATI ROTE NDAO

PAULINA HANING-BULLU

PETA JABATAN

KEKUATAN PEGAWAI - 8 ORANG			
IV/e -	III/d : 1	II/d : -	I/d : -
IV/d -	III/c : -	II/c : -	I/c : -
IV/c -	III/b : 3	II/b : -	I/b : -
IV/b -	III/a : -	II/a : -	I/a : -
IV/a 1			

4 ORANG TERDIRI DARI			
Es.I : -	Es.III : 2	JFT : -	
Es.II : -	Es.IV : 1	JFU : 2	

Beban Kerja
Melaksanakan Kewenangan Pemerintahan yang Dilimpahkan oleh Bupati untuk Menangani Sebagian Urusan Otonomi Daerah.

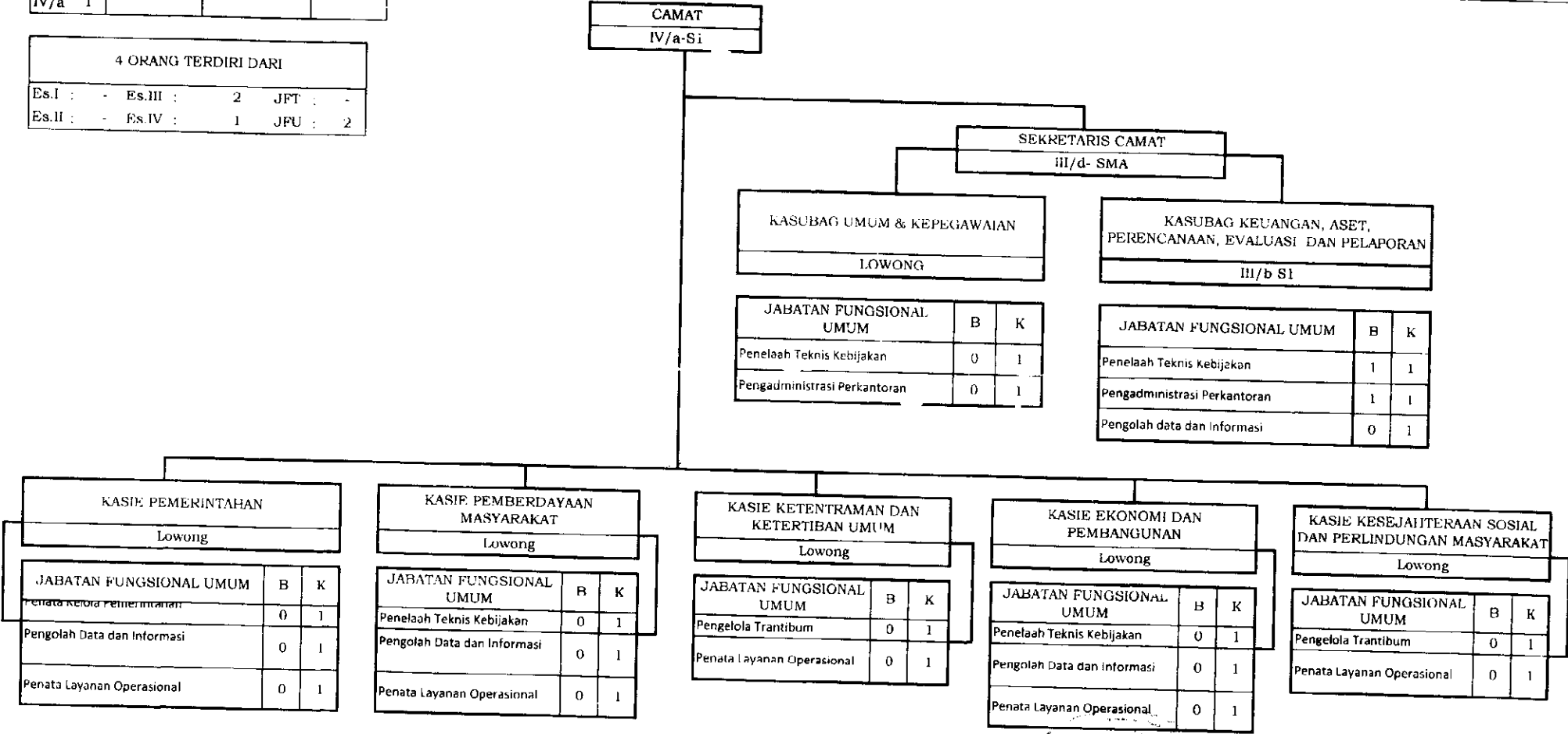

Keterangan :
B - Bezetting (Kondisi PNS saat ini)
K = Kebutuhan PNS sesuai Hasil Analisis Beban Kerja

BUPATI ROTE NDAO, T

PAULINA HANING-BULLU

PETA JABATAN KECAMATAN LANDU LEKO

KEKUATAN PEGAWAI = 8 ORANG							
IV/e :	-	III/d :	4	II/d :	-	I/d :	-
IV/d :	-	III/c :	1	II/c :	-	I/c :	-
IV/c :	-	III/b :	1	II/b :	1	I/b :	-
IV/b :	-	III/a :	1	II/a :	-	I/a :	-
IV/a :	-						

8 ORANG TERDIRI DARI							
Es.I :	0	Es.III :	2	JFT :	-		
Es.II :	0	Es.IV :	5	JFU :	1		

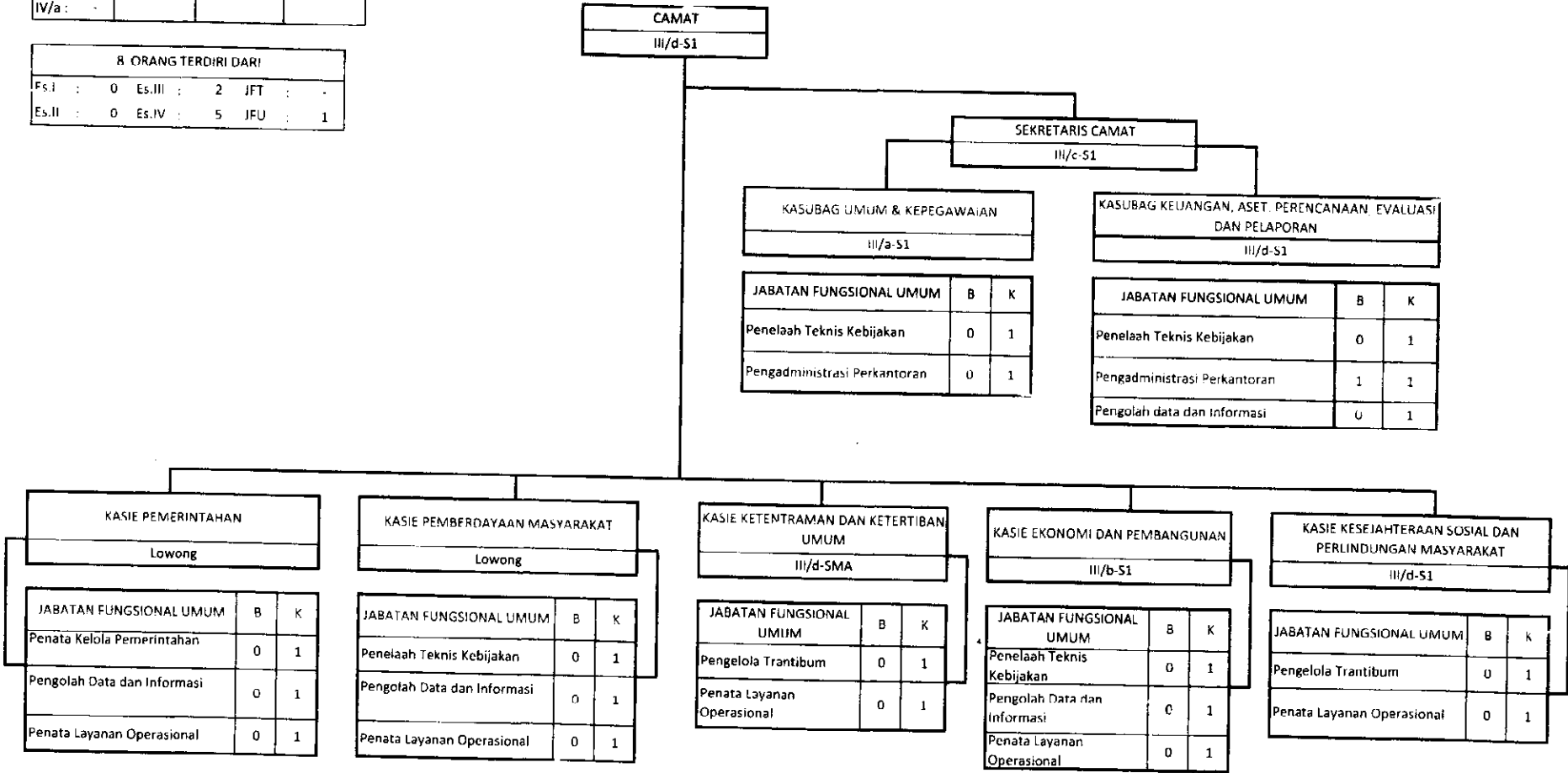
Beban Kerja
Melaksanakan Kewenangan Pemerintahan yang Dilimpahkan oleh Bupati untuk Menangani Sebagian Urusan Otonomi Daerah.



BUPATI ROTE NDAO, T

PAULINA HANING-BULLU

PETA JABATAN KECAMATAN LOAHOLU

KEKUATAN PEGAWAI = 17 ORANG							
IV/e :	-	III/d :	4	II/d :	1	I/d :	-
IV/d :	-	III/c :	-	II/c :	1	I/c :	-
IV/c :	-	III/b :	5	II/b :	-	I/b :	-
IV/b :	-	III/a :	4	II/a :	-	I/a :	-
IV/a :	1						

16 ORANG TERDIRI DARI							
Es.I :	-	Es.III :	2	JFT :	-		
Es.II :	-	Es.IV :	7	JFU :	7		

Beban Kerja
Melaksanakan Kewenangan Pemerintahan yang Dilimpahkan oleh Bupati untuk Menangani Sebagian Urusan Otonomi Daerah.

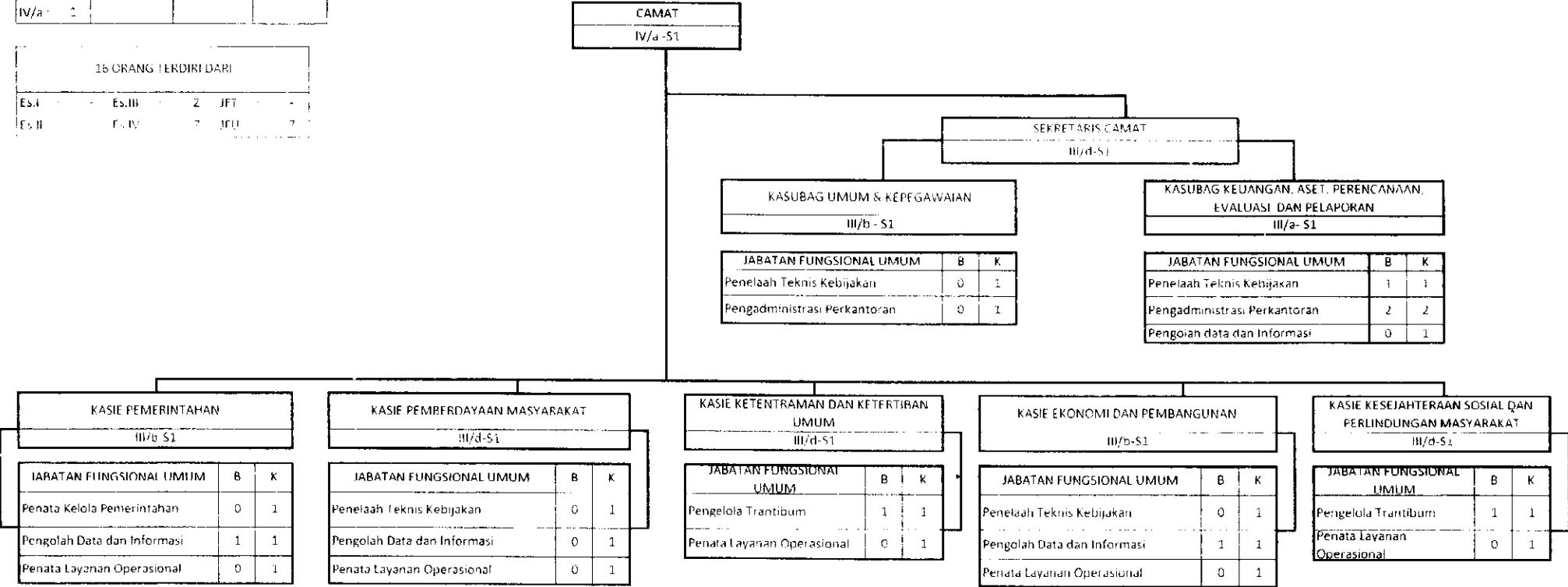

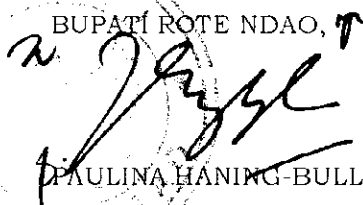
BUPATI ROTE NDAO, 
PAULINA HANING-BULLU