STRUKTUR ORGANISASI
DINAS KEPENDUDUKAN DAN PENCATATAN SIPIL
KABUPATEN BALANGAN
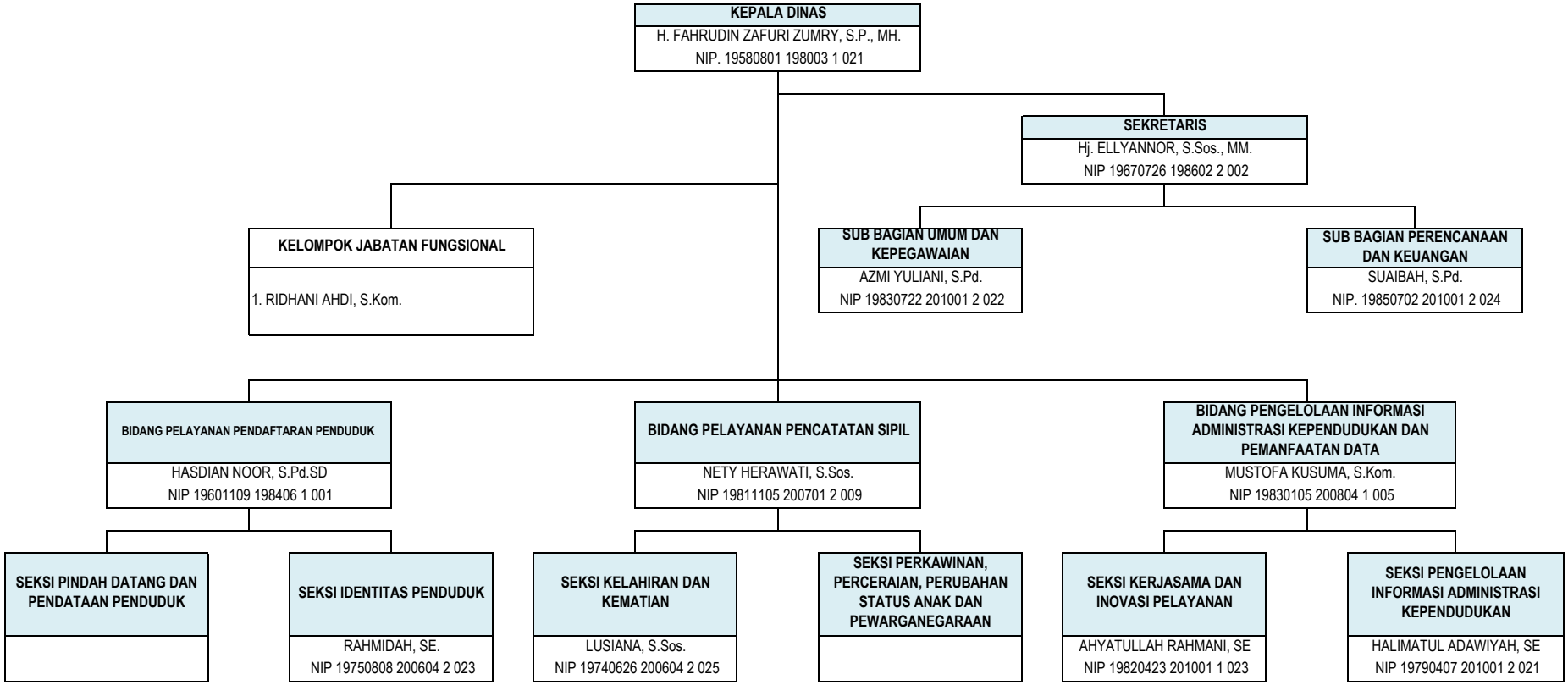
LAMPIRAN : PERATURAN DAERAH KABUPATEN BALANGAN
NOMOR : 14 TAHUN 2016
TANGGAL : 18 AGUSTUS 2016