STRUKTUR ORGANISASI
DI LINGKUNGAN UNIT KERJA KANTOR KECAMATAN TUNGKAL ILIR
PEMERINTAH KABUPATEN TANJUNG JABUNG BARAT

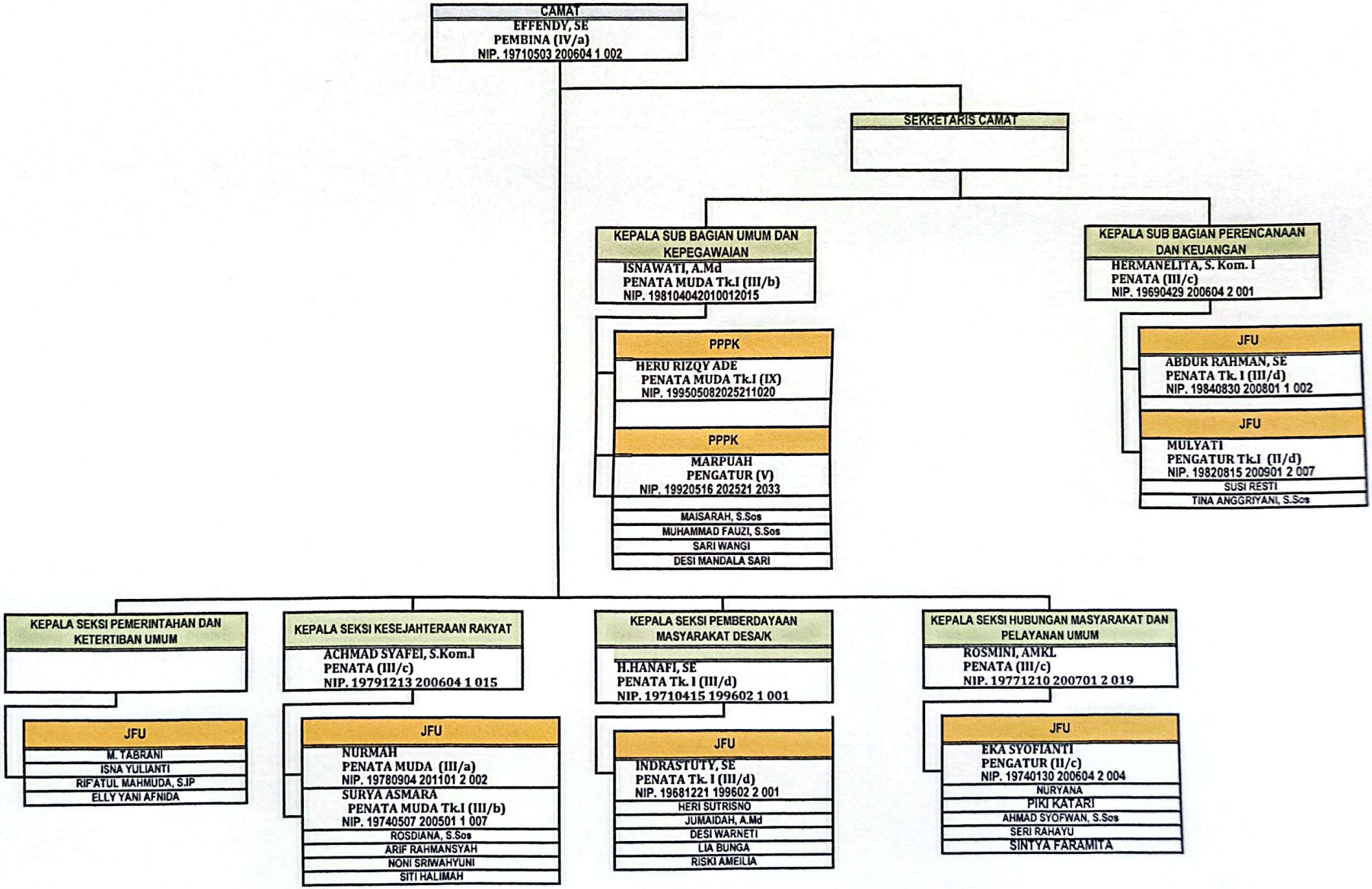

Dipindai dengan CamScanner