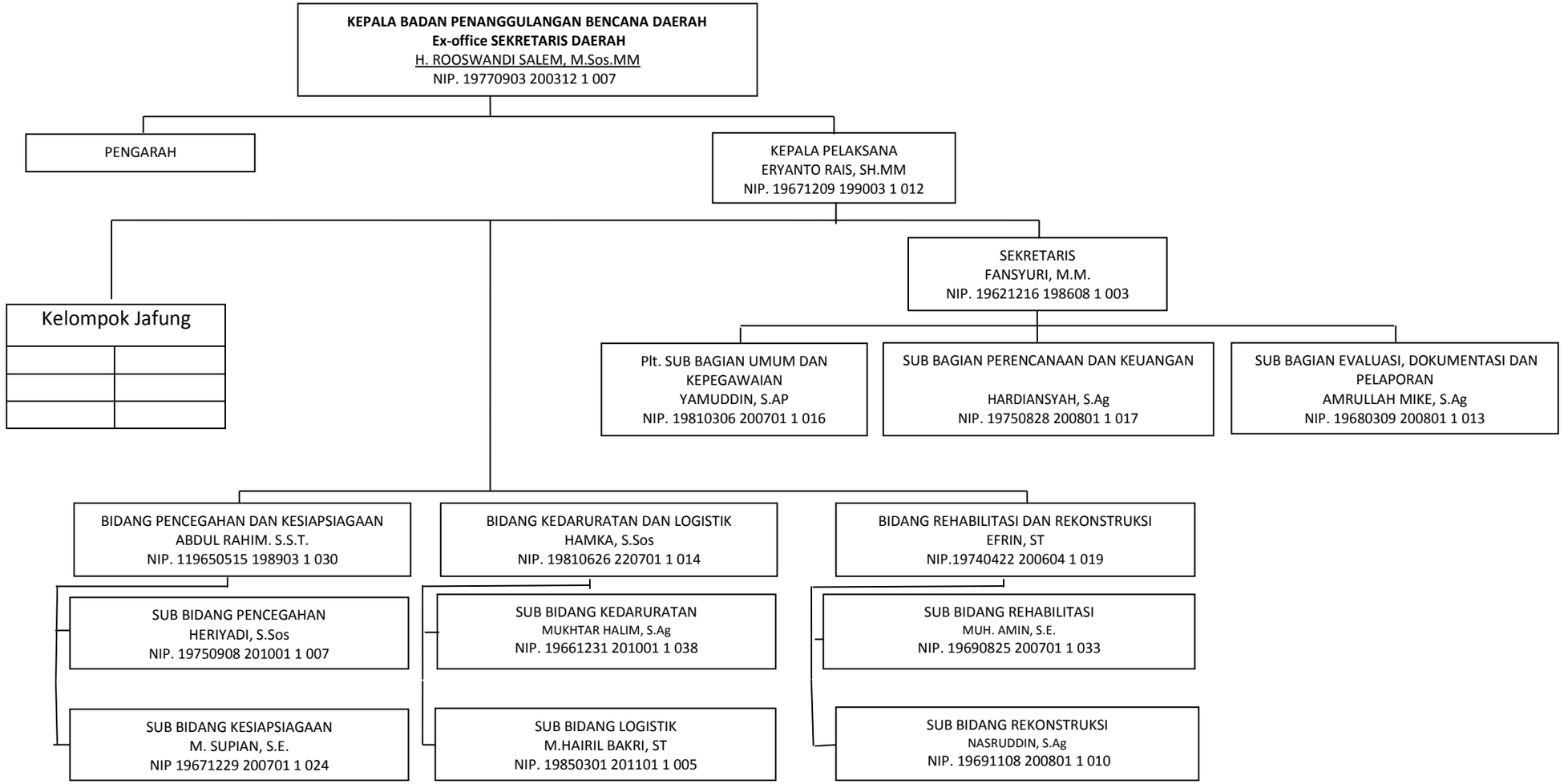
KEPALA BADAN PENANGGULANGAN BENCANA DAERAH
Ex-office SEKRETARIS DAERAH
H. ROOSWANDI SALEM, M.Sos.MM
NIP. 19770903 200312 1 007
PENGARAH
KEPALA PELAKSANA
ERYANTO RAIS, SH.MM
NIP. 19671209 199003 1 012
Kelompok Jafung
SEKRETARIS
FANSYURI, M.M.
NIP. 19621216 198608 1 003
Plt. SUB BAGIAN UMUM DAN KEPEGAWAIAN
YAMUDDIN, S.AP
NIP. 19810306 200701 1 016
SUB BAGIAN PERENCANAAN DAN KEUANGAN
HARDIANSYAH, S.Ag
NIP. 19750828 200801 1 017
SUB BAGIAN EVALUASI, DOKUMENTASI DAN PELAPORAN
AMRULLAH MIKE, S.Ag
NIP. 19680309 200801 1 013
BIDANG PENCEGAHAN DAN KESIAPSIAGAAN
ABDUL RAHIM. S.S.T.
NIP. 119650515 198903 1 030
BIDANG KEDARURATAN DAN LOGISTIK
HAMKA, S.Sos
NIP. 19810626 220701 1 014
BIDANG REHABILITASI DAN REKONSTRUKSI
EFRIN, ST
NIP.19740422 200604 1 019
SUB BIDANG PENCEGAHAN
HERIYADI, S.Sos
NIP. 19750908 201001 1 007
SUB BIDANG KESIAPSIAGAAN
M. SUPIAN, S.E.
NIP 19671229 200701 1 024
SUB BIDANG KEDARURATAN
MUKHTAR HALIM, S.Ag
NIP. 19661231 201001 1 038
SUB BIDANG LOGISTIK
M.HAIRIL BAKRI, ST
NIP. 19850301 201101 1 005
SUB BIDANG REHABILITASI
MUH. AMIN, S.E.
NIP. 19690825 200701 1 033
SUB BIDANG REKONSTRUKSI
NASRUDDIN, S.Ag
NIP. 19691108 200801 1 010