STRUKTUR ORGANISASI
DINAS KEPENDUDUKAN DAN PENCATATAN SIPIL
KOTA TEBING TINGGI TAHUN 2019
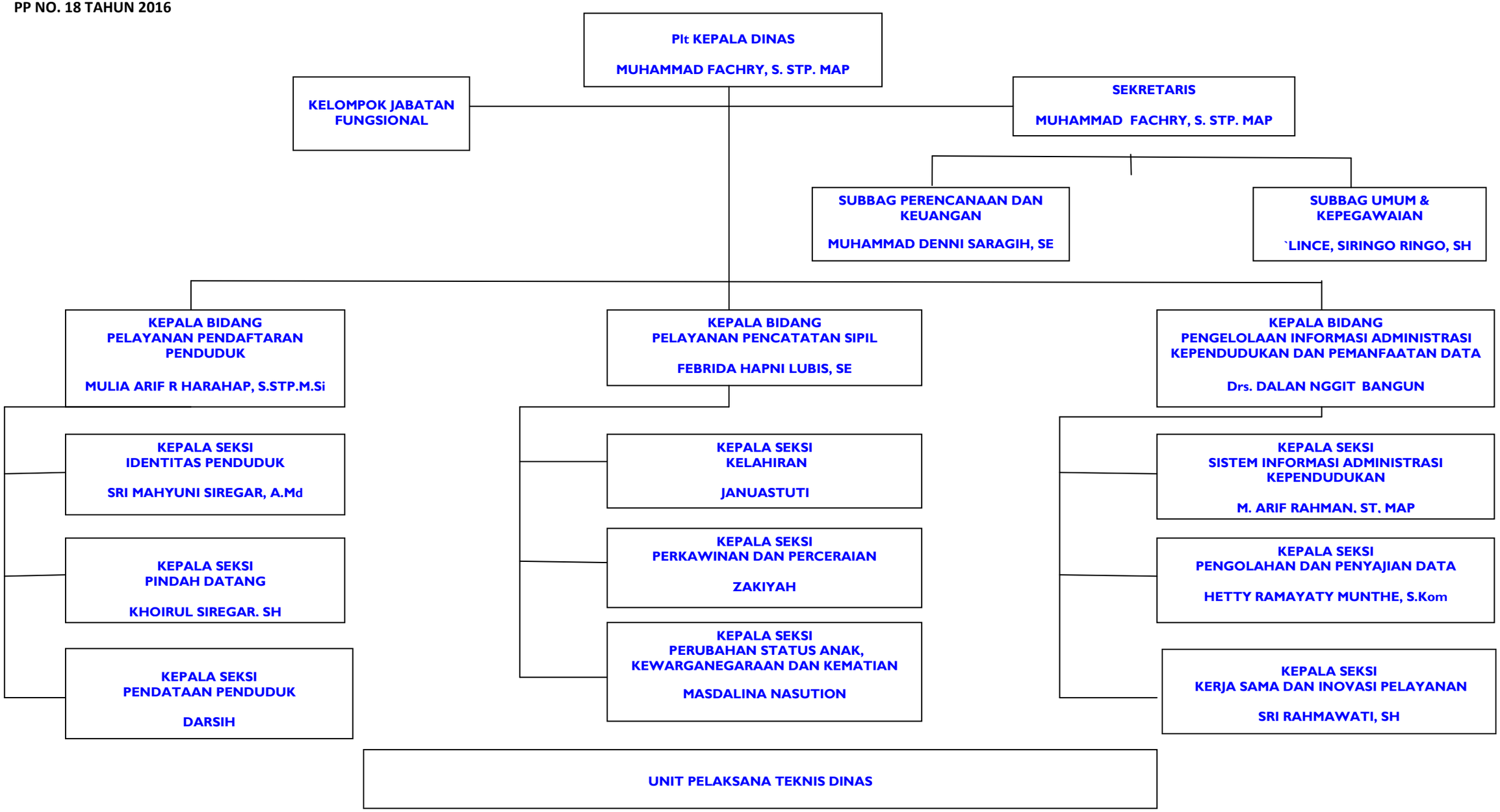
PP NO. 18 TAHUN 2016