ORGANISASIDINAS PENGENDALIAN PENDUDUK KELUARGA BERENCANA PEMBERDAYAAN PEREMPUAN DAN PERLINDUNGAN ANAK KABUPATEN SOLOK
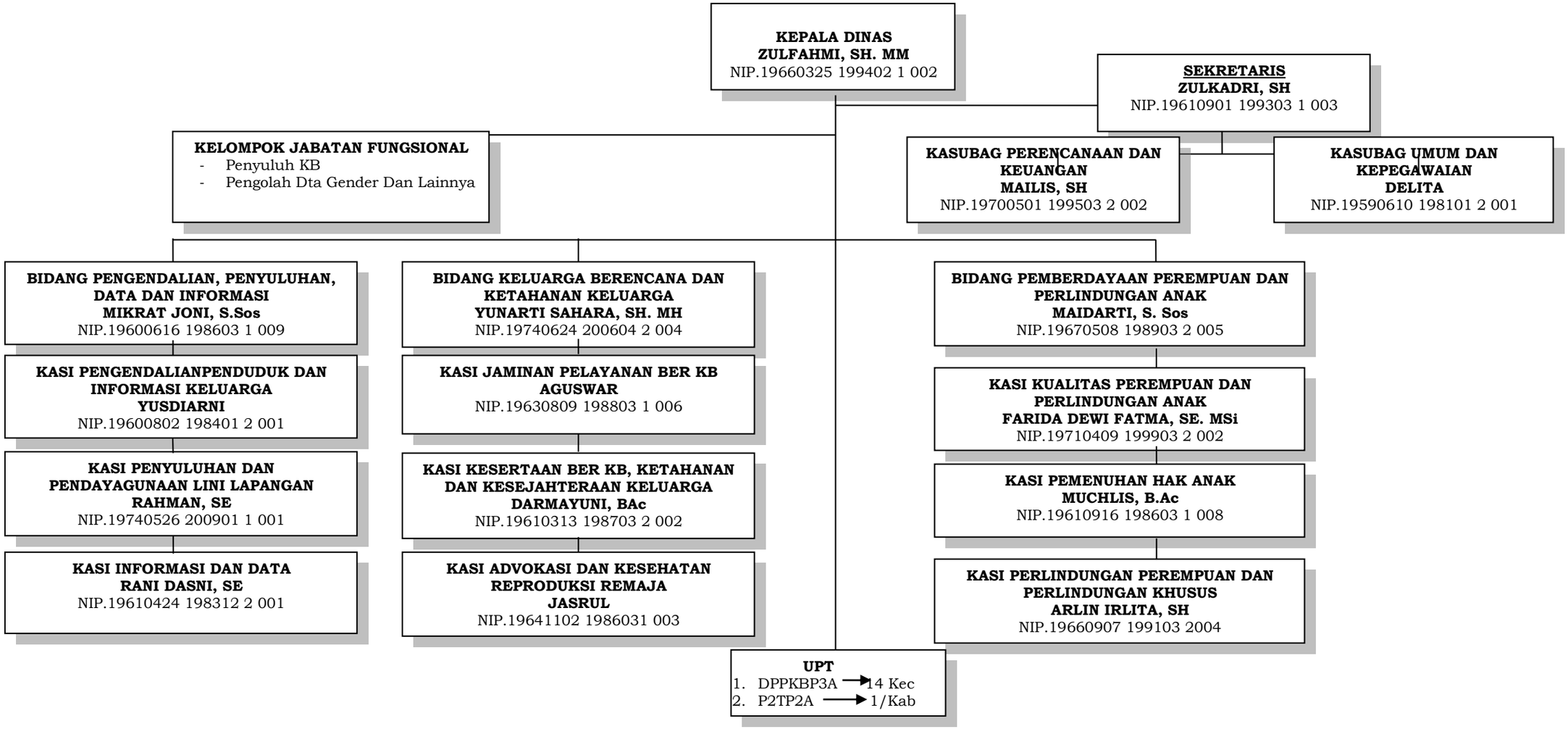
Dasar : Peraturan Daerah Kabupaten Solok Nomor 41 Tahun 2016 Tanggal 6 Desember 2016